

MAPA DO CELÓW PROJEKTOWYCH  
Skala 1 : 500

KERG: 264/2018

Pierworys: 7.126.11.25.3.4, 7.126.11.25.4.3, 7.125.11.05.1.2

Województwo: małopolskie  
Powiat : m. Kraków  
Jedn. ewid. : 126105\_9 Śródmieście  
Obręb : 0004  
Dz. ewid.: 14/246

Układ współrzędnych poziomych: 2000/7  
Układ wysokości: Kransztadt 86

Wykonat: MG GEODEZJA

ul. Kuźnicy Kofaltajowskiej 16/115  
31-234 Kraków  
tel. kom. 511 38 38 w46, mggeodezja.pl  
e-mail: mggeodezja@wp.pl

mapa zgodna z terenem na dzień: 10.05.2018 r.

Kraków, 14.05.2018

INFORMACJA GEODETY

Nie wyklucza się w terenie innych, nie wykazonanych na niniejszej mapie urządzeń podziemnych, które nie były zgłoszone do inwentaryzacji lub o których brak jest informacji w instytucjach branżowych.

Warunkiem rozpoczęcia prac budowlanych jest wytyczenie w terenie projektowanej budowli, a po jej zakończeniu wykonanie inwentaryzacji powykonawczej przez jednostkę wykonawstwa geodezyjnego.

Mapa powstała na podstawie pomiaru bezpośredniego oraz mapy w formie cyfrowej. W zakresie mapy brak MPZP. W zakresie mapy naniesiono sieci uzgodnione przez ZUDP. Służebności nie badano. Mapa służy do projektowania mediów.

LEGENDA:

- oznaczenie zakresu opracowania
- projektowana instalacja kanalizacji sanitarnej od pierwszej studni

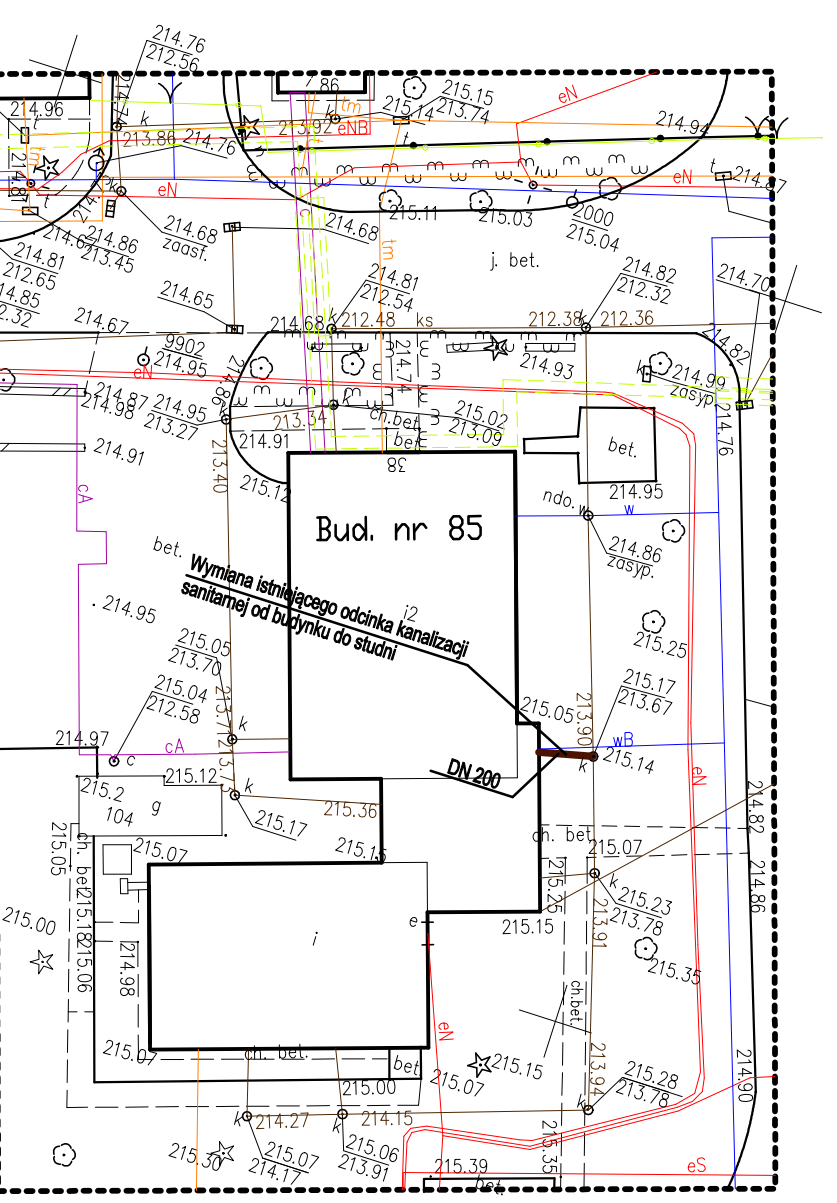

|                   |  |
|-------------------|--|
| inwestor          | 35 Wojskowy Oddział Gospodarczy z siedzibą w Rząsce ul. Krakowska 2, 30-901 Kraków                               |
| projekt           | Remont i przebudowa pomieszczeń wraz z wymianą instalacji sanitarnych, elektrycznych i oddymiania w budynku nr 2 |
| nazwa projektu    | Projekt wykonawczy ETAP 1 Sanitarny  |
| adres             | dz. 14/246, obr. 4, jedn. ewid. 126105_9 Śródmieście, powiat m. Kraków   |
| główny projektant | Pracownia Architektoniczna EXIGO Marek Kozielec ul. Kollataja 26/9, 24-100 Puławy                                |
| projektant        | mgr inż. Seweryn Urbański  |
| opracowanie       | mgr inż. Kamila Dziubek  |
| data              | 07.05.2018   |
| tytuł             | Remont (wymiana) kanalizacji do pierwszej studzienki   |
| skala             | 1:500  |
| sygnatura         | S WKO  |