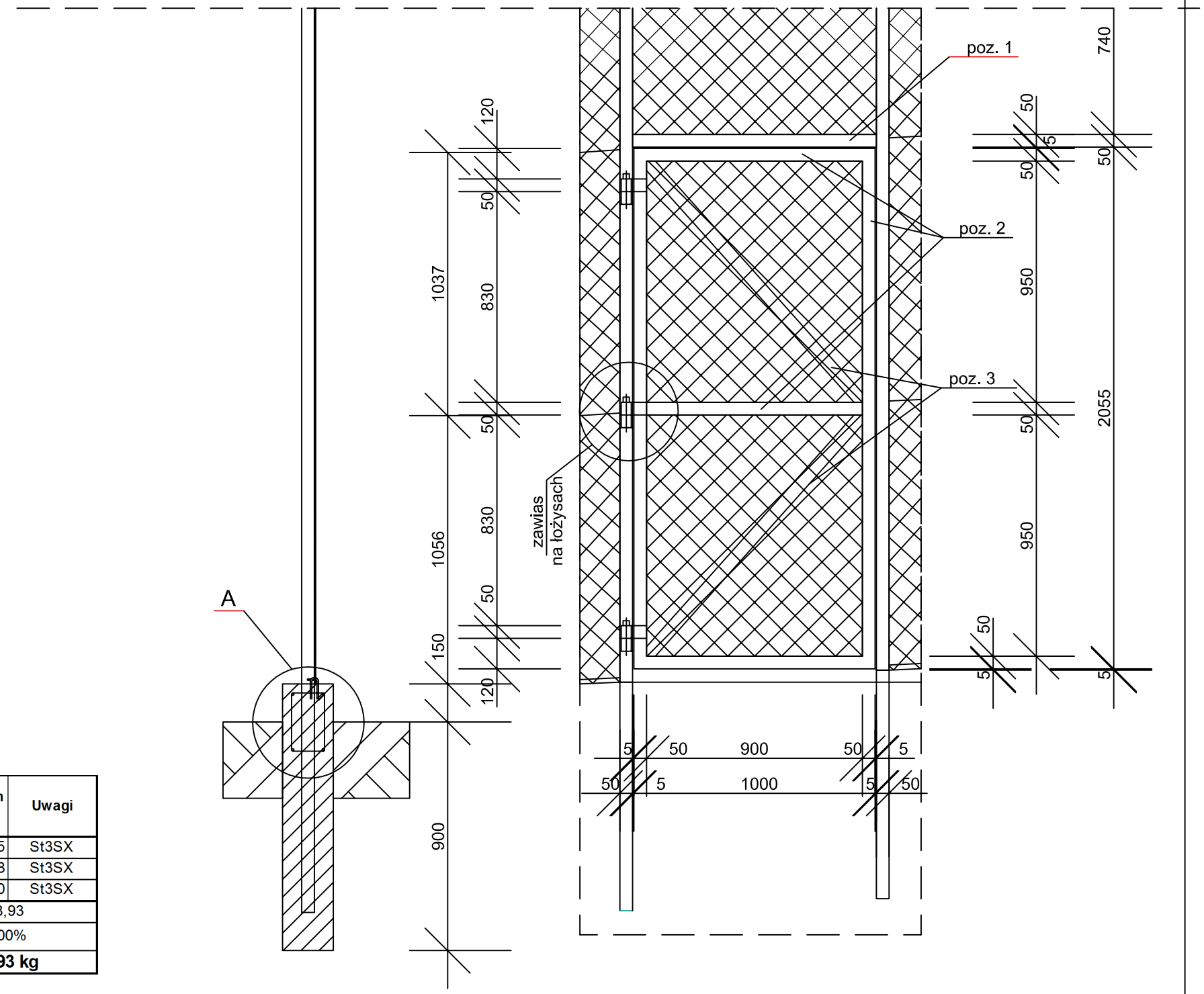

ZESTAWIENIE STALI

Nr	Asortyment	Długość [mm]	Ilość [szt]	Ciężar jedn. [kg/m]	Ciężar 1 szt. [kg]	Ciężar razem [kg]	Uwagi
1.	Rkw 50x50x4,0	1 000	1	5,45	5,45	5,45	St3SX
2.	Rkw 50x50x4,0	7 500	1	5,45	40,88	40,88	St3SX
3.	Rkw 40x40x4,0	3 000	1	4,2	12,60	12,60	St3SX
Ciężar razem [kg]						58,93	
Dodatki na spoiny [%]						0,00%	
Ciężar ogółem [kg]						**58,93 kg**	

UWAGA!
1.Opis i profile poszczególnych elementów podano na rysunkach szczegó³ów.
2.Wielkość parametrów podano jako sumę wszystkich elementów składowych.
3.Przed wykonaniem ogrodzenia sprawdzić wymiary otworów z "natury" i w przypadku różnic wykonać niezbędne korekty z zastrzeżeniem zachowania maksymalnego rozstawu słupków - 2,60 m
4.Rodzaj zamka i sposób zamocowania pozostawia się do uzgodnienia na etapie wykonawstwa.
5.Zamontować samozamykacz.
6.Elementy stalowe po oczyszczeniu z rdzy i zagruntowaniu farbami antykorozyjnymi malować farbami nawierzchniowymi.

NOWEKO OLSZTYN
BIURO PROJEKTÓW Sp. z o.o.
10-542 OLSZTYN, UL. DĄBROWSZCZAKÓW 39

Stadium	Projekt budowlany		Nr zlec.	7/19
Teńść	FURTKA W OGRODEZNIU Z SIATKI OSTRZOWEJ		Nr umowy	1/ 5 /2019
Obiekt	MUR OCHRONNY		Skala	1:20
	w Zakładzie Karnym w Barczewie		Data	Lipiec 2019
		Uprawnienia	Podpis	Nr rysunku
Adoptował	mgr inż. Czesław Hryniewicz	20/ 90 /OL		K-14
Sprawdził	mgr inż. Zbigniew Wojciechowski	202/ 89 /OL		