





LEGENDA	
	Istniejący budynek objęty opracowaniem.
	Granica działki
	Wejścia do budynku
	Działki objęte obszarem oddziaływania



**LCTPROJEKT** PRZEMYSŁAW BŁOCH

ul. Naftowa 4/4, 65-705 Zielona Góra  
NIP: 973 05 43 143, tel. 698 111 531

obiekt:		
Budynek biurowy		
adres:		
69-210 Lubniewice, Glisno 122/4		
projektant:		podpis:
mrg inż. arch. Jolanta Duziak uprawnienia budowlane do projektowania w specjalności architektonicznej nr 68/83/GW		
opracował:		podpis:
mgr inż. Przemysław Błoch uprawnienia budowlane do projektowania bez ograniczeń w specjalności konstr.-bud. nr LBS/0078/PBKb/18		
opracował:		podpis:
mgr inż. arch. Anna Zasacka		
tytuł rysunku:		
Szkic sytuacyjny		
skala:	data:	nr rys.:
1:500	17.02.2022	P Z T

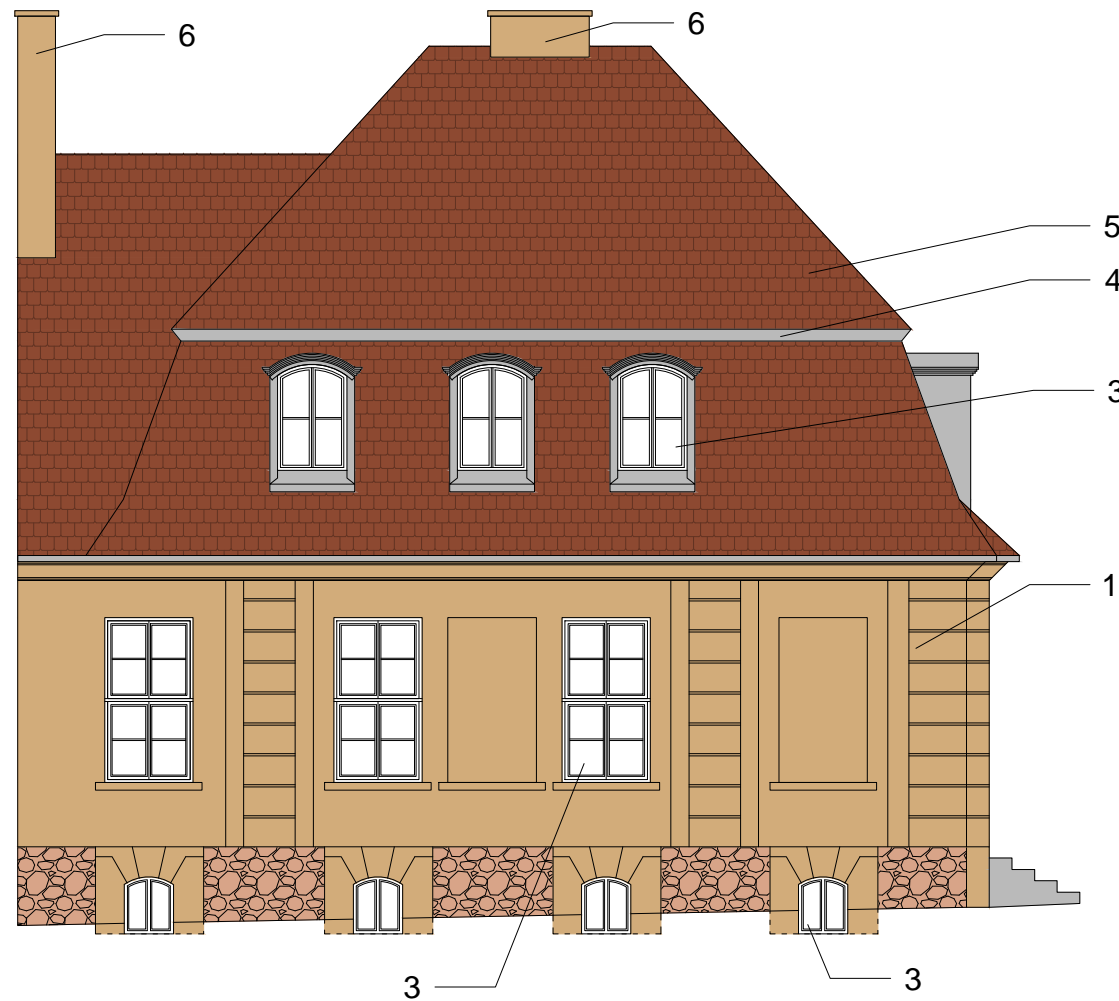

ELEWACJA PÓŁNOCNO-WSCHODNIA

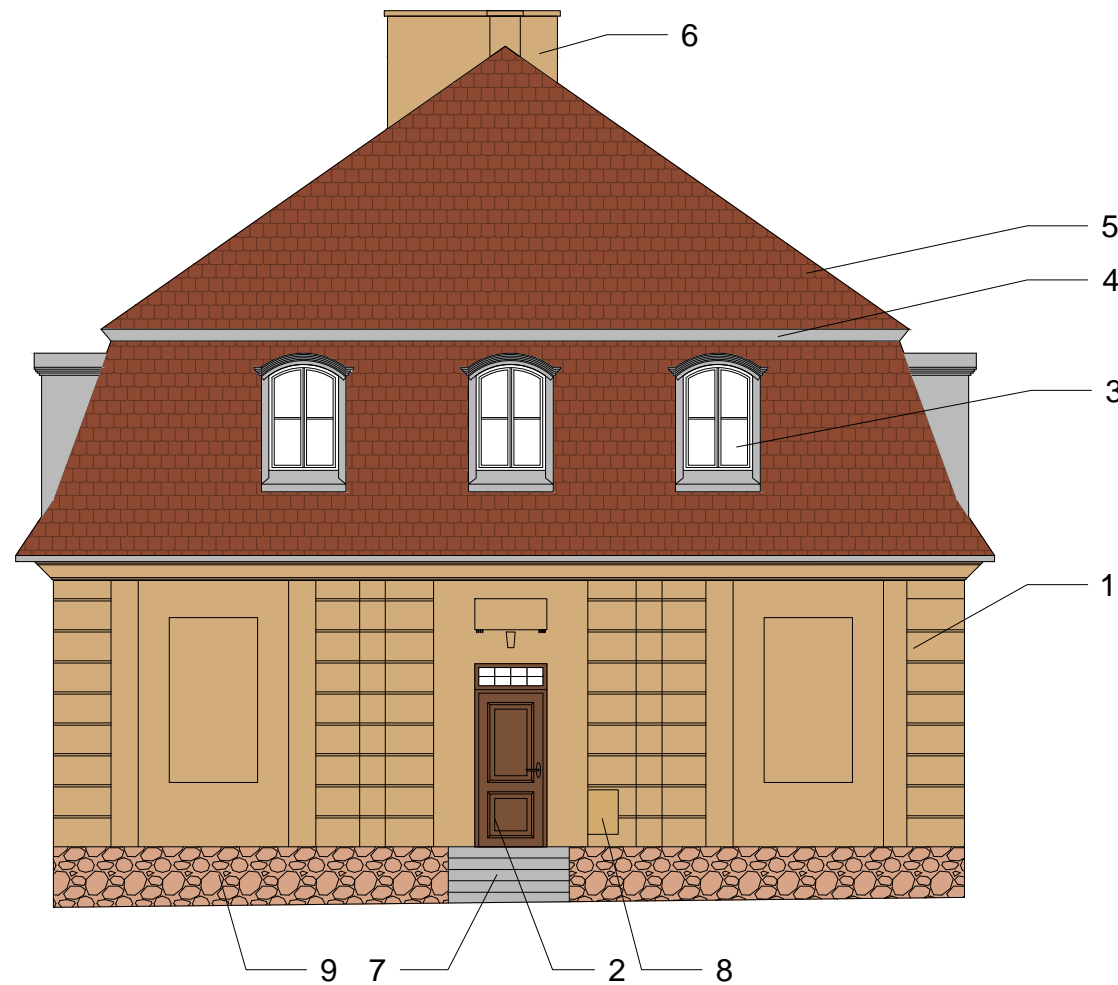

ELEWACJA PÓŁNOCNO-ZACHODNIA



ELEWACJA POŁUDNIOWO-ZACHODNIA

KOLORYSTYKA wg WZORNIKA  
FIRMY BAUMIT

- KOLOR 1 - 0234
- KOLOR RAL - 8024

- 1 RENOWACJA DETALU ELEWACJI (OPASKI, GZYMSY, BONIE ITD.)
- 2 WYMIANA DRZWI
- 3 WYMIANA WSZYSTKICH OKIEN
- 4 WYMIANA OBRÓBKEK BLACHARSKICH
- 5 REMONT DACHU
- 6 REMONT KOMINÓW
- 7 RENOWACJA SCHODÓW
- 8 MAŁOWANIE SKRZYŃKI ELEKTRYCZNEJ RAL 1002
- 9 RENOWACJA COKOŁU



obiekt: Budynek biurowy		
adres: 69-210 Lubniewice, Glisno 122/4		
projektant:	podpis:	
mrg inż. arch. Jolanta Dużiak uprawnienia budowlane do projektowania w specjalności architektonicznej nr 68/83/GW		
opracował:	podpis:	
mgr inż. Przemysław Błoch uprawnienia budowlane do projektowania bez ograniczeń w specjalności konstr.-bud. nr LBS/0078/PBkb/18		
opracował:	podpis:	
mgr inż. arch. Anna Zasacka		
tytuł rysunku: Elewacje		
skala:	data:	nr rys.:
1:100	17.02.2022	A - 1

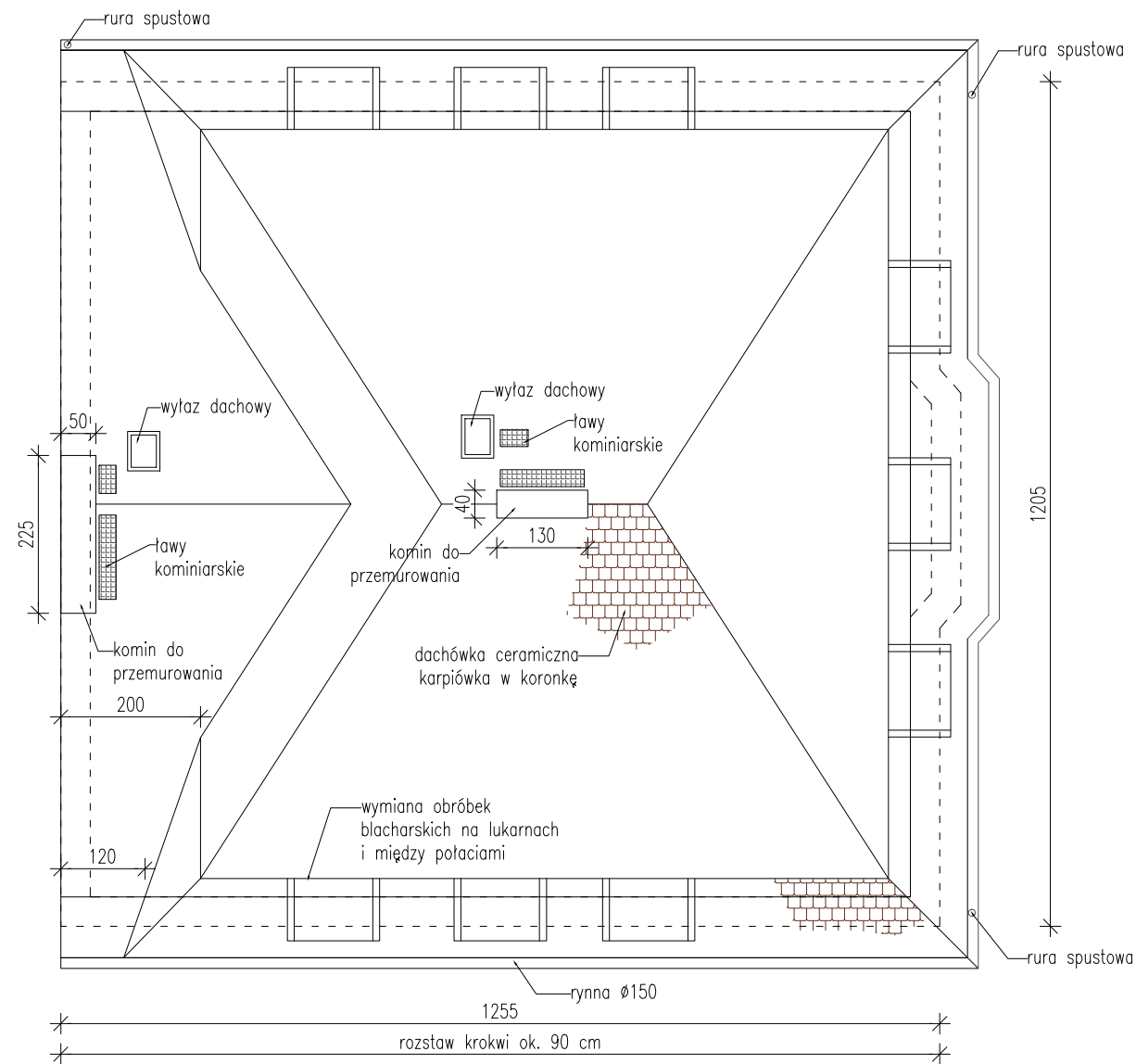



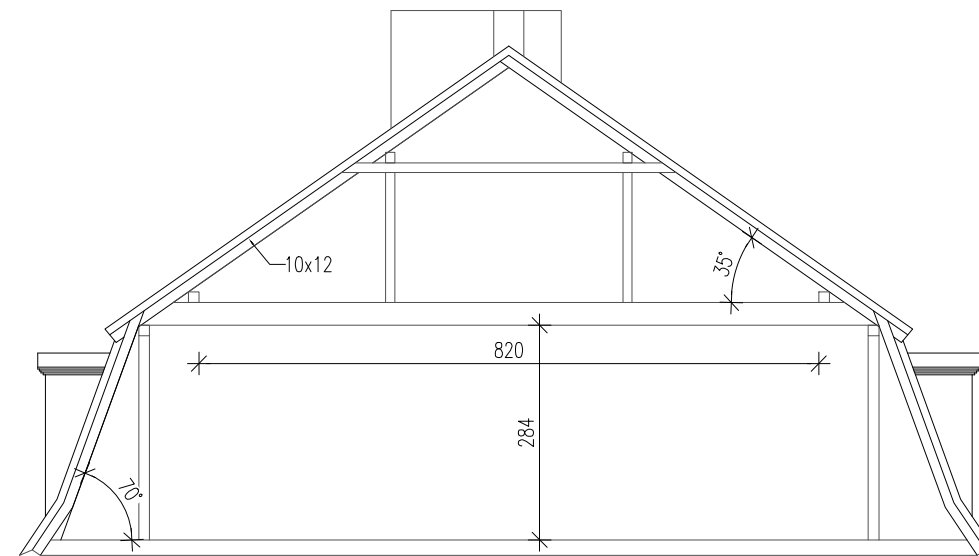
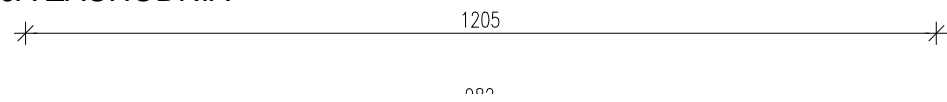

ELEWACJA ZACHODNIA



ELEWACJA WSCHODNIA

KOLORYSTYKA wg WZORNIKA FIRM BAUMIT



-  KOLOR 1 - 0177
-  KOLOR 2 - 0179
-  KOLOR 2 - 0175
-  KOLOR RAL - 8001

- 1 RENOWACJA DETALU ELEWACJI (OPASKI, GZYMSY, BONIE ITD.)
- 2 RENOWACJA DRZWI
- 3 WYMIANA OKIEN
- 4 RENOWACJA OKIEN
- 5 WYMIANA OBRÓBKEK BLACHARSKICH
- 6 REMONT DACHU
- 7 WYMIANA ŚWIETLIKA DACHOWEGO

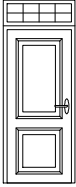
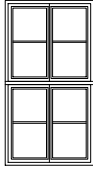

**LCTPROJEKT** PRZEMYSŁAW BŁOCH  
 ul. Naftowa 4/4, 65-705 Zielona Góra  
 NIP:973 05 43 143, tel. 698 111 531

obiekt: Budynek biurowy		
adres: 69-210 Lubniewice, Glisno 122/4		
projektant:	podpis:	
mrg inż. arch. Jolanta Duziak uprawnienia budowlane do projektowania w specjalności architektonicznej nr 68/83/GW		
opracował:	podpis:	
mgr inż. Przemysław Błoch uprawnienia budowlane do projektowania bez ograniczeń w specjalności konstr.-bud. nr LBS/0078/PBKb/18		
opracował:	podpis:	
mgr inż. arch. Anna Zasacka		
tytuł rysunku: Dach		
skala:	data:	nr rys.:
1:100	17.02.2022	A - 2

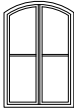
Zestawienie stolarki					
TYP		DRZWI	OKNO	OKNO	OKNO
OZNACZENIE		D1	01	02	03
SYMBOL GRAFICZNY-WIDOK ELEWACJA					
OTWÓR OŚCIEŻA	SZEROKOŚĆ So	950	117	650	920
	WYSOKOŚĆ Ho	2420	218	750	140
LICZBA SZTUK	PODDASZE	0	0	0	9
	PARTER	1	7	0	0
	PIWNICA	0	0	8	0
	RAZEM	1	7	8	9
UWAGI:		Okno jednoskrzydłowe - kolor: RAL 8001 - U=1,3W/m <sup>2</sup> K - drewniane - z naswietłem	Okno dwuskrzydłowe - kolor: biały - U=0,9W/m <sup>2</sup> K - drewniane - pakiet 2 szybowy - rozwierno-uchylne	Okno dwuskrzydłowe - kolor: biały - U=1,4W/m <sup>2</sup> K - drewniane - pakiet 2 szybowy - rozwierno-uchylne	Okno dwuskrzydłowe - kolor: biały - U=1,4W/m <sup>2</sup> K - drewniane - pakiet 2 szybowy - rozwierno-uchylne

UWAGA! Wymiary stolarki należy sprawdzić przed zamówieniem w miejscu montażu.

 <p><b>LCT PROJEKT PRZEMYSŁAW BŁOCH</b> ul. Naffowa 4/4, 65-705 Zielona Góra NIP: 973 05 43 143, tel. 698 111 531</p>		
<b>obiekt:</b> Budynek biurowy		
<b>adres:</b> 69-210 Lubniewice, Glisno 122/4		
<b>projektant:</b> mrg inż. arch. Jolanta Dużiak uprawnienia budowlane do projektowania w specjalności architektonicznej nr 68/83/GW	<b>podpis:</b>	
<b>opracował:</b> mgr inż. Przemysław Błoch uprawnienia budowlane do projektowania bez ograniczeń w specjalności konstr.-bud. nr LBS/0078/PBKb/18	<b>podpis:</b>	
<b>opracował:</b> mgr inż. arch. Anna Zasacka	<b>podpis:</b>	
<b>tytuł rysunku:</b> Zestawienie stolarki		
<b>skala:</b> 1:100	<b>data:</b> 17.02.2022	<b>nr rys.:</b> A - 2