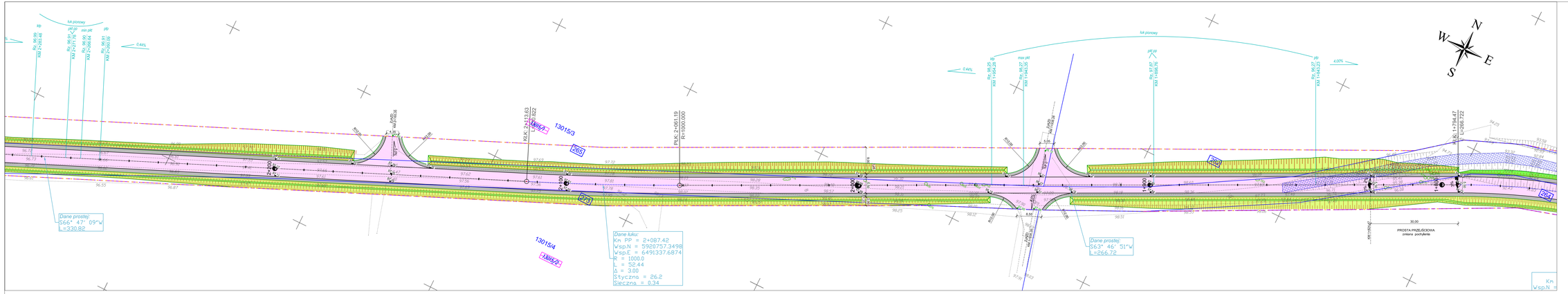

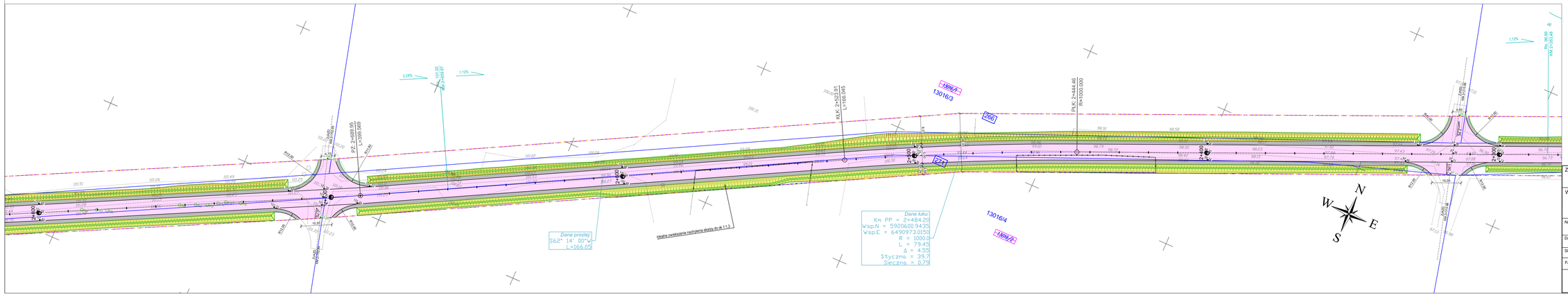

LEGENDA:

SYMBOL	OPIS
	Zakres opracowania
	Projektowana linia rozgraniczająca
	Granice działek
168	Numer ewidencyjny działki
168	Numer ewidencyjny działki podlegającej podziałowi
168/1	Numer ewidencyjny działki po podziale
168/1	Numer ewidencyjny działki w zakresie inwestycji
	Projektowana krawędź jezdni
	Projektowana jezdnia - nawierzchnia asfaltowa
	Projektowane zatoki autobusowe
	Projektowane zjazdy bitumiczne
	Projektowane pobocze gruntowe
	Projektowany chodnik - kostka betonowa
	Projektowane rowy
	Projektowana zieleń
	Istniejące ogrodzenia do przestawienia lub rozbiórki
	Projektowana lokalizacja ogrodzeń do przestawienia lub nowych
95.54	Projektowane rzędne nawierzchni
95.54	Projektowane rzędne nawierzchni + istniejąca rzędna
	Zmiana pochylenia podłużnego
2%	Projektowane pochylenia poprzeczne
	Istniejące drzewa/krzewy w pasie drogowym do wycinki
	Projektowane współrzędne punktu
	Dowiązanie sytuacyjno-wysokościowe do istniejącego terenu - kruszywo stabilizowane mechanicznie 0/31.5

ZAMAWIAJĄCY:
Powiat Bydgoski
ul. Konarskiego 1-3
85-066 Bydgoszcz

WYKONAWCA:
Pracownie Inżynierskie SOCHA sp. z o.o.
ul. Chodkiewicza 15
85-065 Bydgoszcz

socha

Nr zlecenia: 340/2017	Nazwa zadania: Rozbudowa drogi powiatowej nr 1514C Mąkowarsko-Sokole Kuźnica - Koronowo				
Data: 20.12.2017	Obiekt: Droga powiatowa nr 1514C - etap 1				
Skala: 1:500	Temat: Plan sytuacyjno-wysokościowy - odcinek 2 cz.3				
Faza: PW	Branża: D	Projektant: Krzysztof Żakow GPA2-7342/57/94		Nr rys.: 4	Nr str.: 39
		Opracował: Łukasz Strzyż			
		Sprawdzający: Aleksander Fekchner KUP/0113/POOD/14			