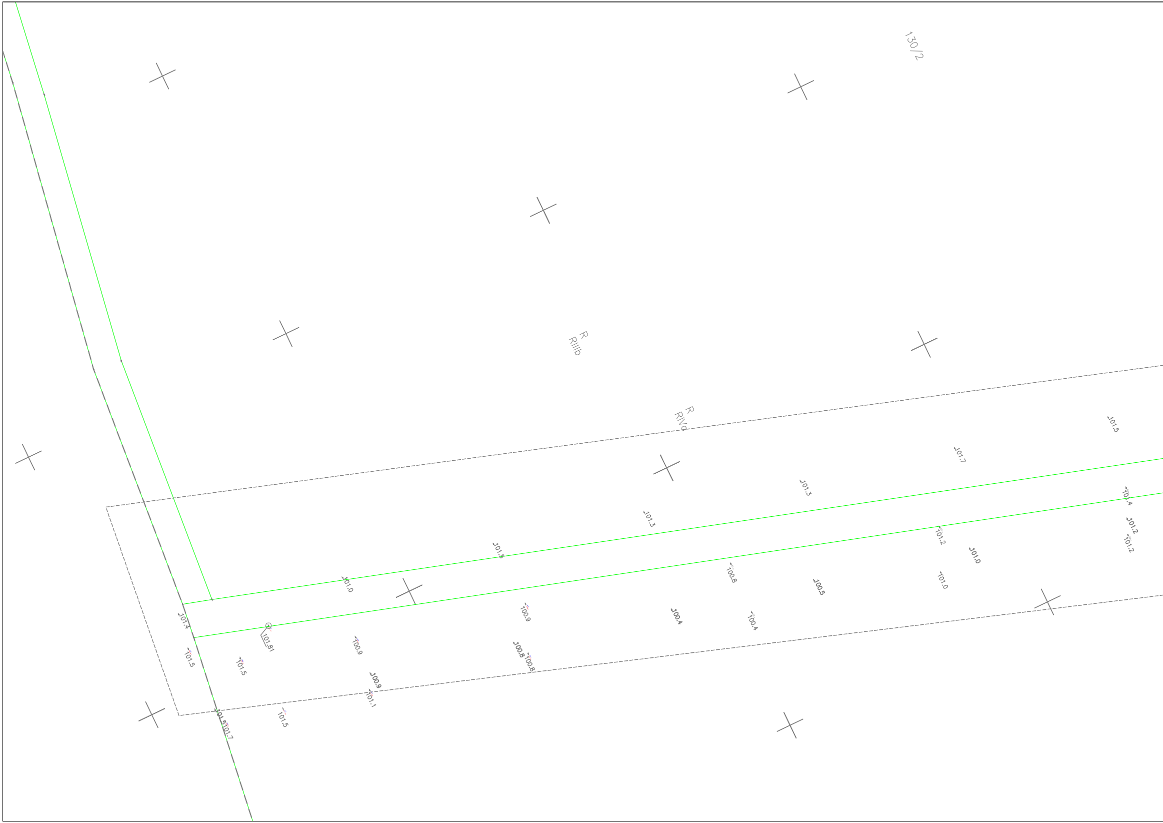
130/2
R
RIIIb
R
RIVd
101.5
101.7
101.3
101.4
101.3
101.2
101.2
101.2
101.5
101.0
101.0
100.8
100.5
101.0
101.0
100.9
100.4
100.4
101.4
101.81
100.9
100.8
100.8
101.5
101.5
100.9
101.1
101.5
101.5
101.7

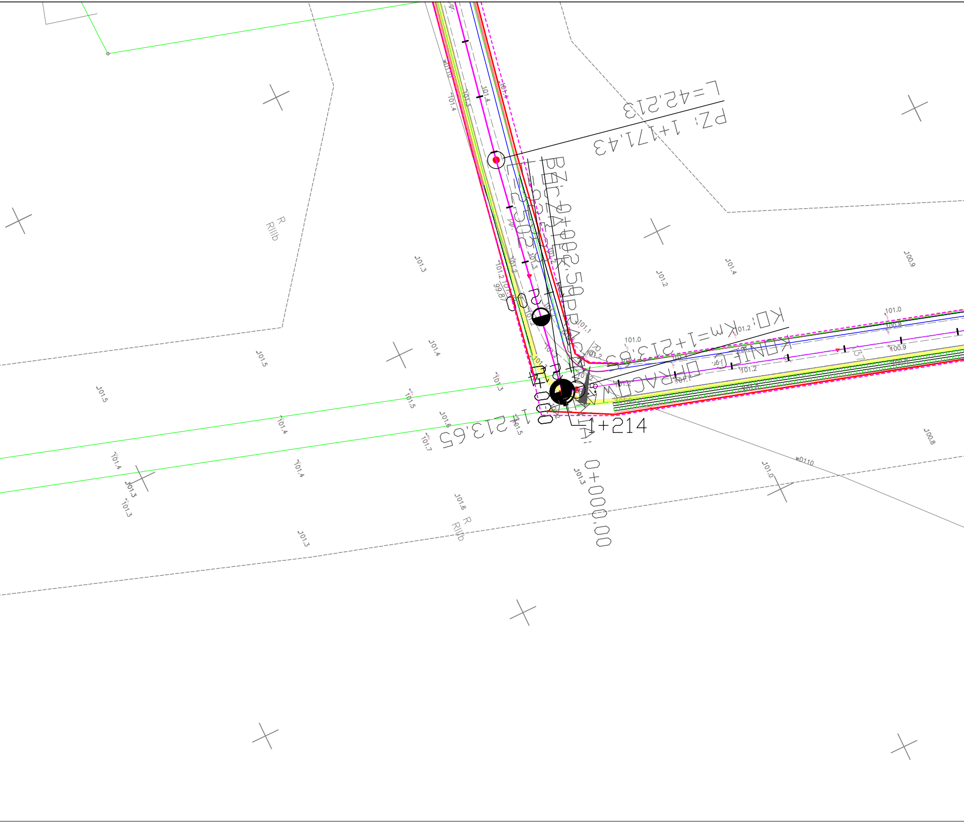
PZ: 1+171,43
L=42,213
BZ/r: 0+002,50
KO: km=1+213,85
KONIEC OPRACOWANIA
1+214
1+213,65
0+000,00
R
RIIIb
R
RIIIb
wD110
wD110
j.gr.
101.5
101.5
101.5
101.4
101.4
101.4
101.4
101.4
101.3
101.3
101.3
101.3
101.3
101.2
101.2
101.2
101.1
101.0
101.0
100.9
100.9
100.8
100.8
101.6
101.7
99.87

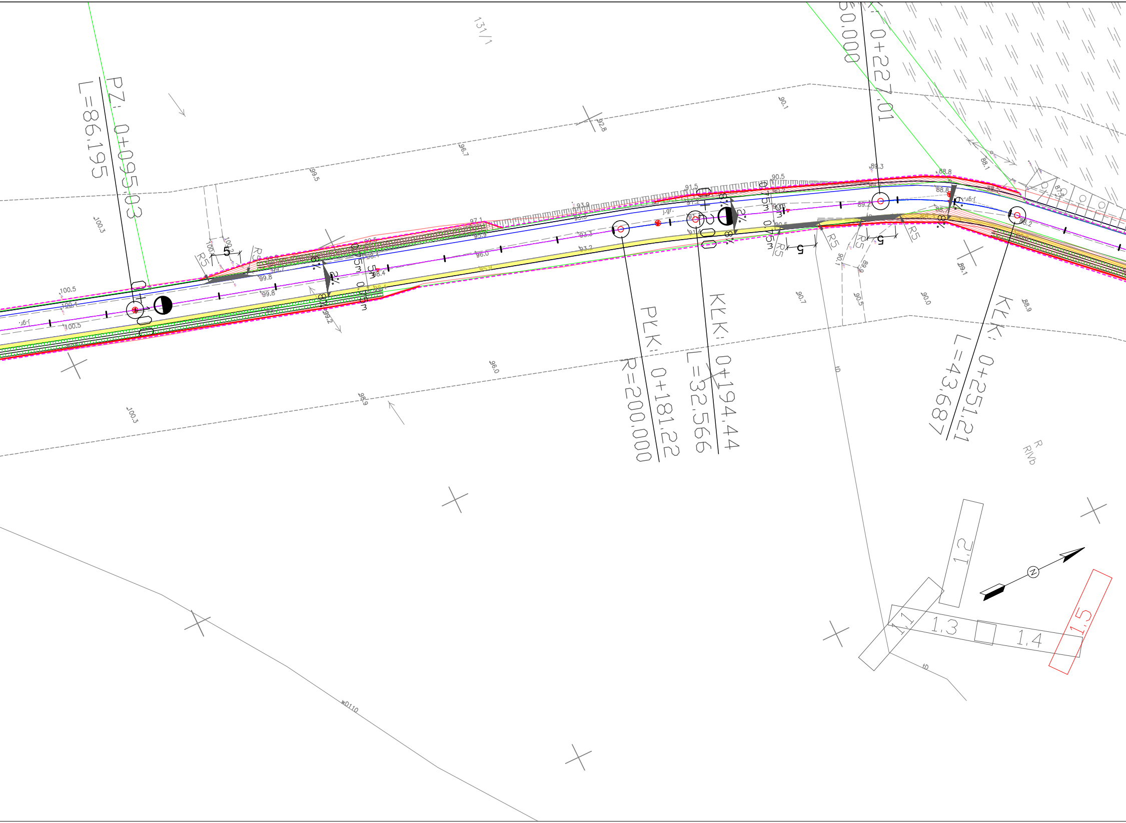
PZ: 0+095.03
L=86.195
0+100
PŁK: 0+181.22
R=200.000
KŁK: 0+194.44
L=32.566
0+200
0+227.01
60.000
KŁK: 0+251.21
L=43.687
131/1
R5
5
2%
8%
0.75m
100.5
100.4
100.3
99.8
99.5
97.1
96.7
96.0
93.9
93.3
92.8
91.5
90.7
90.5
90.1
90.0
89.3
88.9
88.8
89.1
j.gr.
R
RIVb
wD110
tD
1.1
1.2
1.3
1.4
1.5
N

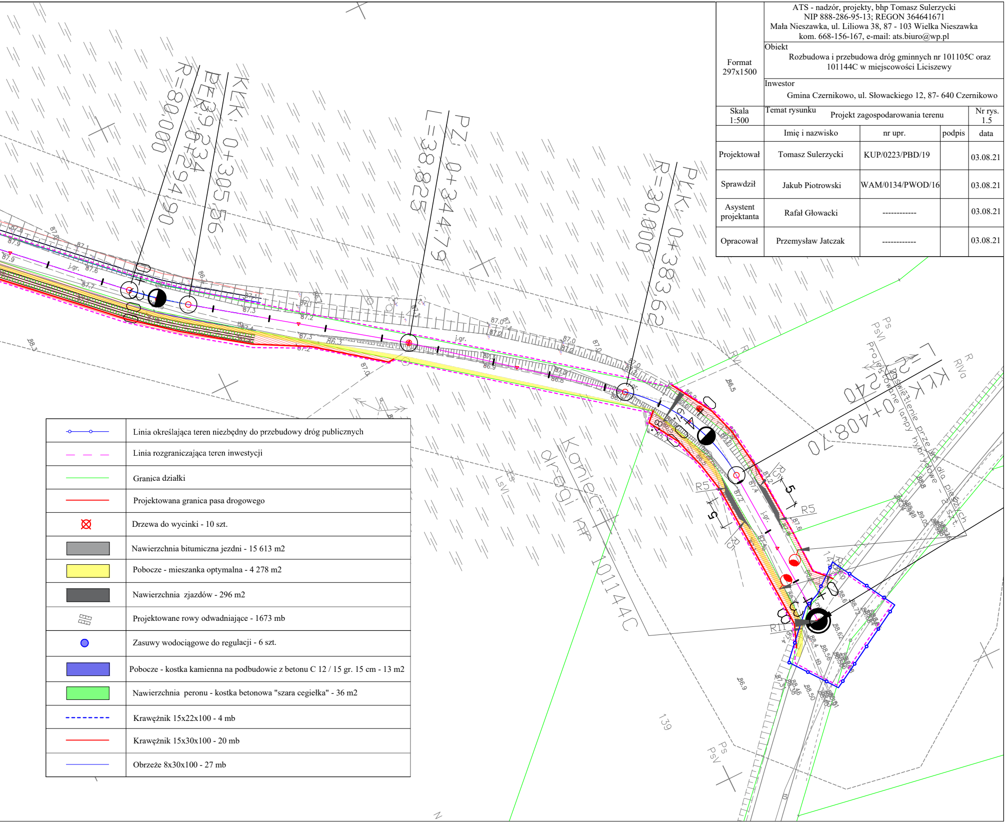
KLK: 0+305.56
R=80.000
PŁK: 0+294.90
PZ: 0+344.79
L=38.825
PŁK: 0+383.62
R=30.000
KLK: 0+408.70
R=240
Koniec drogi nr 101144C
Projektowane oświetlenie przejść dla pieszych lampy hybrydowe - 2 szt.
j.gr.
R5
R5
R11
5
5
87.9
87.6
87.7
87.3
87.2
87.0
86.9
86.8
86.5
88.3
86.9
139
PsVI
LsVI
RIVa
RVI
PsV

Format 297x1500	ATS - nadzór, projekty, bhp Tomasz Sulerzycki NIP 888-286-95-13; REGON 364641671 Mała Nieszawka, ul. Liliowa 38, 87 - 103 Wielka Nieszawka kom. 668-156-167, e-mail: ats.biuro@wp.pl
	Obiekt Rozbudowa i przebudowa dróg gminnych nr 101105C oraz 101144C w miejscowości Liciszewy
	Inwestor Gmina Czernikowo, ul. Słowackiego 12, 87- 640 Czernikowo

Skala 1:500	Temat rysunku	Projekt zagospodarowania terenu		Nr rys. 1.5
	Imię i nazwisko	nr upr.	podpis	data
Projektował	Tomasz Sulerzycki	KUP/0223/PBD/19		03.08.21
Sprawdził	Jakub Piotrowski	WAM/0134/PWOD/16		03.08.21
Asystent projektanta	Rafał Głowacki	------------		03.08.21
Opracował	Przemysław Jatczak	------------		03.08.21

—o—o—	Linia określająca teren niezbędny do przebudowy dróg publicznych
— — —	Linia rozgraniczająca teren inwestycji
——	Granica działki
——	Projektowana granica pasa drogowego
⊗	Drzewa do wycinki - 10 szt.
▬	Nawierzchnia bitumiczna jezdni - 15 613 m2
▬	Pobocze - mieszanka optymalna - 4 278 m2
▬	Nawierzchnia zjazdów - 296 m2
▤	Projektowane rowy odwadniające - 1673 mb
●	Zasuwy wodociągowe do regulacji - 6 szt.
▬	Pobocze - kostka kamienna na podbudowie z betonu C 12 / 15 gr. 15 cm - 13 m2
🟩	Nawierzchnia peronu - kostka betonowa "szara cegiełka" - 36 m2
- - - -	Krawężnik 15x22x100 - 4 mb
——	Krawężnik 15x30x100 - 20 mb
——	Obrzeże 8x30x100 - 27 mb