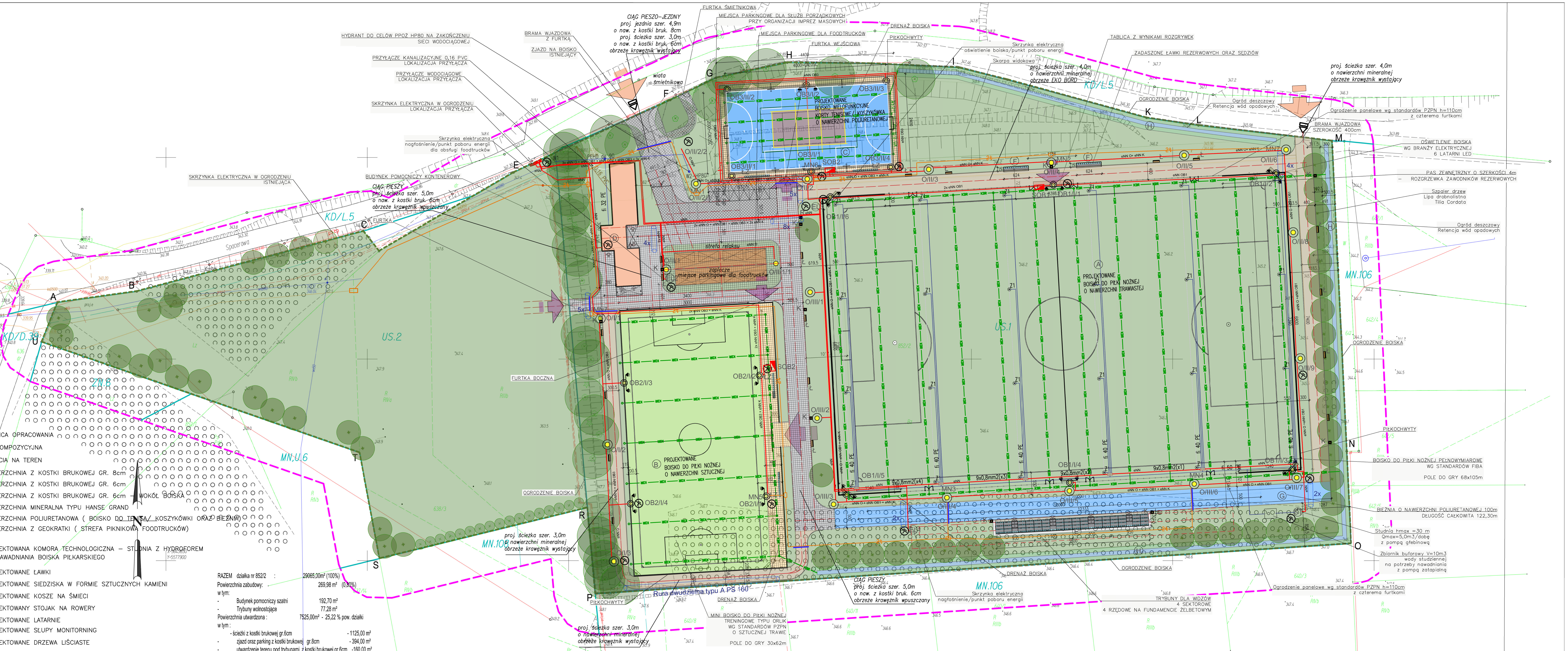

LEGENDA

- GRANICA OPRACOWANIA
- OŚ KOMPOZYCYJNA
- WEJŚCIA NA TEREN
- NAWIERZCHNIA Z KOSTKI BRUKOWEJ GR. 8cm
- NAWIERZCHNIA Z KOSTKI BRUKOWEJ GR. 6cm
- NAWIERZCHNIA Z KOSTKI BRUKOWEJ GR. 6cm – WOKÓŁ BOISKA
- NAWIERZCHNIA MINERALNA TYPU HANSE GRAND
- NAWIERZCHNIA POLIURETANOWA (BOISKO DO TENISA/ KOSZYKÓWKI ORAZ BIEŻNIA)
- NAWIERZCHNIA Z GEOKRATKI (STREFA PIKNIKOWA FOODTRUCKÓW)
- PROJEKTOWANA KOMORA TECHNOLOGICZNA – STUDNIA Z HYDROFOREM DO NAWADNIANIA BOISKA PIŁKARSKIEGO
- PROJEKTOWANE ŁAWKI
- PROJEKTOWANE SIEDZISKA W FORMIE SZTUCZNYCH KAMIENI
- PROJEKTOWANE KOSZE NA ŚMIECI
- PROJEKTOWANY STOJAK NA ROWERY
- PROJEKTOWANE LATARNIE
- PROJEKTOWANE SŁUPY MONITORNING
- PROJEKTOWANE DRZEWA LIŚCIASTE
- PROJEKTOWANE DRZEWA LIŚCIASTE
- PROJEKTOWANE GRUPY KRZEWÓW (REMIZY)
- PROJEKTOWANE ŻYWOPŁOTY FORMOWANE
- PROJEKTOWANE GRUPY ROŚLIN ZIELNYCH
- PROJEKTOWANA POWIERZCHNIA TRAWNIKA
- NUMER PROJEKTOWANEJ ROŚLINY/ LICZBA SZTUK

ELEMENTY ZAGOSPODAROWANIA TERENU

- (A) BOISKO DO PIŁKI NOŻNEJ O NAWIERZCHNI TRAWIASTEJ NATURALNEJ
- (B) BOISKO TRENINGOWE O NAWIERZCHNI ZE SZTUCZNEJ TRAWY
- (C) BOISKO WIELOFUNKCYJNE O NAWIERZCHNI POLIURETANOWEJ
- (D) BUDYNEK POMOCNICZY – ZAPLECZE SPORTOWE SZATNIE
- (E) TRYBUNY
- (F) KABINY DLA ZAWODNIKÓW
- (G) BIEŻNIA O DŁUGOŚCI 123m O NAWIERZCHNI POLIURETANOWEJ
- (H) OGRÓD DESZCZOWY

RAZEM działka nr 852/2 : 29065,00m² (100%)

Powierzchnia zabudowy: 269,98 m² (0,93%)
w tym:
- Budynek pomocniczy szatni 192,70 m²
- Trybuny wolnostojące 77,28 m²

Powierzchnia utwardzona : 7525,00m² - 25,22 % pow. działki
w tym :
- ścieżki z kostki brukowej gr.6cm - 1125,00 m²
- zjazd oraz parking z kostki brukowej gr.8cm - 394,00 m²
- utwardzenie terenu pod trybunami z kostki brukowej gr.6cm -160,00 m²
- utwardzenie terenu pod kabinami z kostki brukowej gr.6cm -12,00 m²
- utwardzenie terenu strefa foodtrucków - geokratka gr.6cm -347,00 m²
- ścieżki o nawierzchni mineralnej typu Hanse Grand - 1304,00 m²
- B boisko treningowe o nawierzchni ze sztucznej trawy -2244,00m²
(z pasem 2m wokół linii boiska ze sztucznej trawy)
- utwardzenie terenu przy boisku B z kostki brukowej gr.6cm -276,00 m²
- C boisko wielofunkcyjne o nawierzchni poliuretanowej - 800,00 m²
- utwardzenie terenu przy boisku C z kostki brukowej gr.6cm -233,00 m²
- G bieżnia od długości 123m o nawierzchni poliuretanowej - 630,00 m²

Powierzchnia biologicznie czynna: 21270,02m² - 73,94% pow. działek
w tym :
- A boisko do piłki nożnej o nawierzchni trawiastej - 7140,00 m²
- A1 pas o szerokości 3m wokół boiska nawierzchni trawiastej - 1074,00m²
- trawniki - 12 080,02 m²
- E projektowana grupa roślin ozdobnych w ogrodzie deszczowym -976,00m²

ZASIĘG ODDZIAŁYWANIA:
Zakres oddziaływania inwestycji wyznaczono w oparciu o: §12, 271-273, Rozporządzenia Ministra Infrastruktury z dnia 12 kwietnia 2002 r w sprawie warunków technicznych jakim powinny odpowiadać budynki i ich usytuowanie (Dz. U. poz 1422 z 2015 roku). Zakres oddziaływania projektowanego obiektu mieści się w granicy działki 852/2

LEGENDA BRANŻA ELEKTRYCZNA:

- kabel nn oswietleniowy eNN O/OB1/OB2/OB3
- kabel do zasilania kamer eNN K
- kabel do zasilania eNN
- rura osłonowa DVK 75
- szafka oświetleniowa SO
- latarnia parkowa do h=6,25 m wg specyfikacji w PFU oznaczenie O/I/5 obwód oświetleniowy/obwód/nr lampy
- stanowisko do h=12m z dwoma naświetlaczami LED wg specyfikacji w PFU
  - OB1 - oświetlenie boiska głównego
  - OB2 - oświetlenie boiska treningowego
  - OB3 - oświetlenie boiska wielofunkcyjnego
  - obwód oświetleniowy/obwód/nr lampy
- **uziom pionowo-poziomy Ruz<30 ohm**

OZNACZENIA BRANŻA SANITARNA:

- PROJ. INSTALACJA WODOCIĄGOWA
- PROJ. INSTALACJA KS
- PROJ. INSTALACJA KD
- PROJ. INSTALACJA DRENAŻU KD
- PROJ. PRZYŁĄCZE WOD. – WG ODRĘBNEGO OPRAC. PROJ.
- PROJ. PRZYŁĄCZE KS – WG ODRĘBNEGO OPRAC. PROJ.

LEGENDA BRANŻA TELETECHNICZNA:

- proj. rurociąg 2xHDPE 40/3,7
- rura osłonowa HDPE 110/6,3
- studnia kablowa SKR-1

UWAGA:
WSZYSTKIE ELEMENTY OPRACOWANIA NALEŻY ROZPATRYWAĆ ŁĄCZNIE (OPIS, RYSUNKI, OPRACOWANIA WIELOBRANŻOWE).
W PRZYPADKU NIESPÓJNOŚCI POMIĘDZY POSZCZEGÓLNYMI OPRACOWANIAMI NALEŻY WYJAŚNIĆ PROJEKTANTEM GŁÓWNYM OBIEKTU.
RYSUNKI ARCHITEKTURY SĄ NADRZĘDNYMI ZE WZGLĘDU NA WYMIARY.
OSTATECZNY DOBÓR MATERIAŁÓW POD PRZEDSTAWIENIU PRZEZ WYKONAWCĘ ATESTÓW I DEKLARACJI TECHNICZNYCH.
URZĄDZENIA I OSPRZĘT ZWIĄZANY Z INSTALACJAMI WG. PROJEKTÓW BRANŻOWYCH.
KOLEJNOŚĆ PRAC INSTALACYJNYCH SKOORDYNOWAĆ ZE WSZYSTKIMI BRANŻAMI, PRACAMI WYKOŃCZENIOWYMI.
OTWORY DRZWIOWE MAJĄ WYMIARY PODANE W ŚWIETLE PRZEJŚCIA, NATOMIAST OTWORY NA OKNACH MAJĄ WYMIARY PODANE W ŚWIETLE OTWORÓW W MURZE.
W przypadku stwierdzenia innych niż w projekcie budowlanym elementów w obrębie ścian zewnętrznych przed rozpoczęciem robót skonsultować z autorem projektu oraz konstruktorem.
Przed zamówieniem stolarki, konieczny obmiar otworów na budowie.
Niniejszy rysunek jest nieodłączną częścią projektu technicznego architektoniczno – budowlanego. W celach wykonawczych należy wykonać szczegółowe opracowania wykonawcze.
Wszystkie wymiary elementów konstrukcyjnych należy sprawdzić w naturze.

POTWIERDZA SIĘ ZGODNOŚĆ MAPY Z PODKŁADEM KARTOGRAFICZNYM PRZYJĘTYM DO ZASOBÓW GEODEZYJNYCH			
PROJEKTOWANIE I OBSŁUGA INWESTYCJI SINERGIA URBANA Małgorzata Czaban ul. Złotowska 4, 51-126 Wrocław	BUDOWA KOMPLEKSU SPORTOWEGO W BOLKOWIE WRAZ Z INFRASTRUKTURĄ TOWARZYSZĄCĄ RFIL PGR Z 2021.		
NAZWA OPRACOWANIA	BUDOWA KOMPLEKSU SPORTOWEGO WRAZ Z INFRASTRUKTURĄ TOWARZYSZĄCĄ		
OBIEKT	BOISKO DO PIŁKI NOŻNEJ, BOISKO TRENINGOWE, BOISKO WIELOFUNKCYJNE, TRYBUNY, BUDYNEK POMOCNICZY – SZATNIA I ZAPLECZE SPORTOWE, PARKING, ŚCIEŻKI I DOJAZDY ORAZ MAŁA ARCHITEKTURA		
ADRES	UL. SPACEROWA B/N 59-420 BOLKÓW DZ. NR. 852/2 OBRĘB 2 BOLKÓW MIASTO, GMINA BOLKÓW, POWIAT JAWORSKI		
INWESTOR	GMINA BOLKÓW UL. RYNEK 1, 59-420 BOLKÓW		
STADIUM	PROJEKT ARCHITEKTONICZNO – BUDOWLANY		
BRANŻA	ARCHITEKTURA	NR UPRAWNIEŃ	PODPIS
PROJEKTANT GŁ. ARCHITEKTURY	ARQ. MAŁGORZATA CZABAN	W/31/2010 DS-1379	
SPRAWDZAJĄCY	MGR INŻ. ARCH. ANNA BĘCŁAWSKA	5/01/DUW DS-0226	
BRANŻA	SANITARNA	NR UPRAWNIEŃ	PODPIS
PROJEKTANT	MGR INŻ. TOMASZ PUZANOWSKI	DOŚ/0156/PWBS/18	
SPRAWDZAJĄCY	MGR INŻ. WŁADYSŁAW PUZANOWSKI	DOŚ/IS/0460/02	
BRANŻA	ELEKTRYCZNA	NR UPRAWNIEŃ	PODPIS
PROJEKTANT	DR INŻ. MAREK KOPEĆ	LBS/0008/POOE/06	
SPRAWDZAJĄCY	MGR INŻ. RYSZARD SIMIŃSKI	LBS/IE/0035/04	
BRANŻA	TELEKOMUNIKACYJNA	NR UPRAWNIEŃ	PODPIS
OPRACOWAŁ	INŻ. TOMASZ MRÓZ		
PROJEKTOWAŁ	MGR INŻ. JAROSŁAW STELMACHOWSKI	LOD/0816/PWOT/07	
NAZWA RYSUNKU	PROJEKT ZAGOSPODAROWANIA TERENU		
SKALA	1:500/ A1	NR RYSUNKU A–1	DATA 27.IX.2022

Ja, Kazimierz Bieniaszewski, posiadający uprawnienia zawodowe nr: 2544 (1,2,3) oświadczam, że mapa do celów projektowych zgłoszona pod nr id TZ.430.5135.2022 w Powiatowym Zkładzie Katastralnym we Wrocławiu przeszła powyżtywną weryfikacje protokolem nr **PODGK.6640.788.2022 1** z dnia **26.09.2022r.** Jestem świadomy odpowiedzialności karnej za złożenie fałszywego oświadczenia.

Jednostka ewidencyjna (nazwa, identyfikator):
BOLKÓW - MIASTO - 020502_4

Obręb ewidencyjny (nazwa, identyfikator):
OBRĘB 2

Sekcje:
5.144.30.09.2.1, 5.144.30.09.2.2
5.144.30.09.2.3, 5.144.30.09.2.4

Adres: Bolków, ul. Spacerowa
Działki: 852/2 AR-1

MAPA DO CELÓW PROJEKTOWYCH

Skala 1:500

1. Układ współrzędnych: "2000/5"
2. Poziom odniesienia mapy wektorowej: "PL-EVRF2007-NH"
3. Obszar aktualizacji oznaczono fioletową linią przerywaną.
4. Informacje o służebnościach gruntowych mających wpływ na zagospodarowanie gruntów, zlokalizowanych w granicach projektowanej inwestycji: nie badano

5.144.30.09.2.1 5.144.30.09.2.2
5.144.30.09.2.3 5.144.30.09.2.4

2 OBRĘB

Nie wyklucza się istnienia w terenie innych nie wykazanych na mapie urządzeń podziemnych, które nie były zgłoszone do inwentaryzacji lub o których brak jest informacji w instytucjach branżowych.

ID: PODGK.6640.788.2022
WROCŁAW 16-09-2022

Legenda:

- linie rozgraniczające tereny
- nieprzekraczalne linie zabudowy
- KD/D drogi/ ulice dojazdowe
- KD/L drogi/ ulice lokalne
- ZN tereny zieleni nieurządzonej
- MN,U tereny zabudowy mieszkaniowej jednorodzinnej z usługami
- MN tereny zabudowy mieszkaniowej jednorodzinnej
- US tereny usług sportu, wypoczynku i rekreacji

Opracowanie:
(wykonawca, podpis)
USŁUGI GEODEZYJNE
GEO-FM Mateusz Okrasa
ul. Fabryczna 4e, 55-080 Pietrzykowice
NIP 8961368811 REGON364386180
tel. 603 168 613, e-mail: matgeodezja@interia.pl
Geodeta uprawniony:
GEODETA UPRAWNIONY
Kazimierz Bieniaszewski
uprawnienia nr 2544
603 168 613, matgeodezja@interia.pl