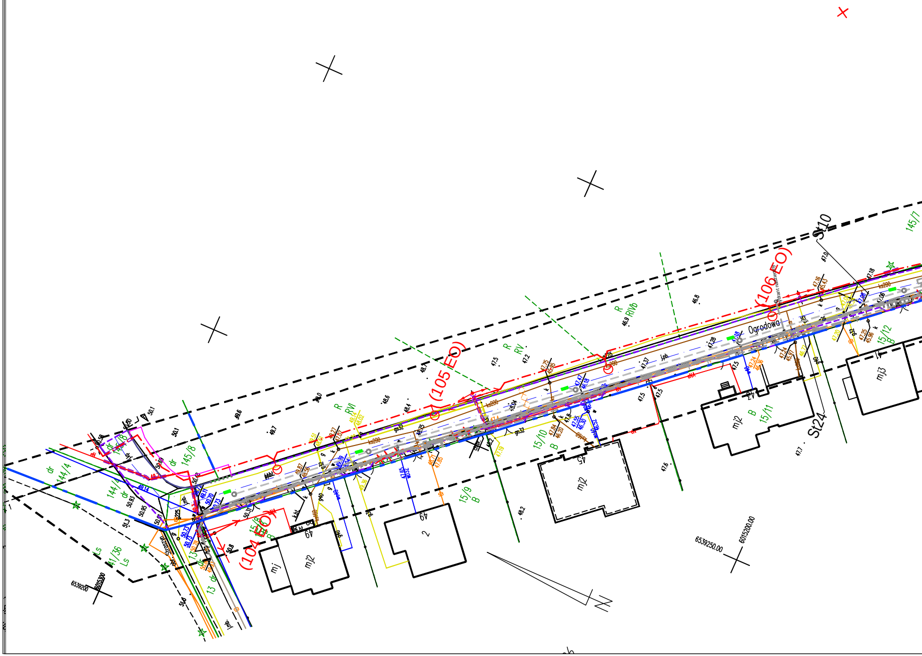
(104 EO)
(105 EO)
(106 EO)
Ogrodowa
Stroszyn
hydrant nadziemny
St10
St24
145/7
145/8
144/4
141/36
13
15/8
15/9
15/10
15/11
15/12
dr
Ls
R
RVI
RV
RIVb
B
mj
mj2
mj3
2
49
45
47
41
6539250.00
6015200.00
6539200
6015300
ks200
j.pb.
gn32
g40
k
50.1
49.6
49.7
48.0
48.6
48.1
47.5
47.2
46.8
46.9
47.0
47.18
47.6
47.7
48.2
51.3
50.93
50.95
50.8

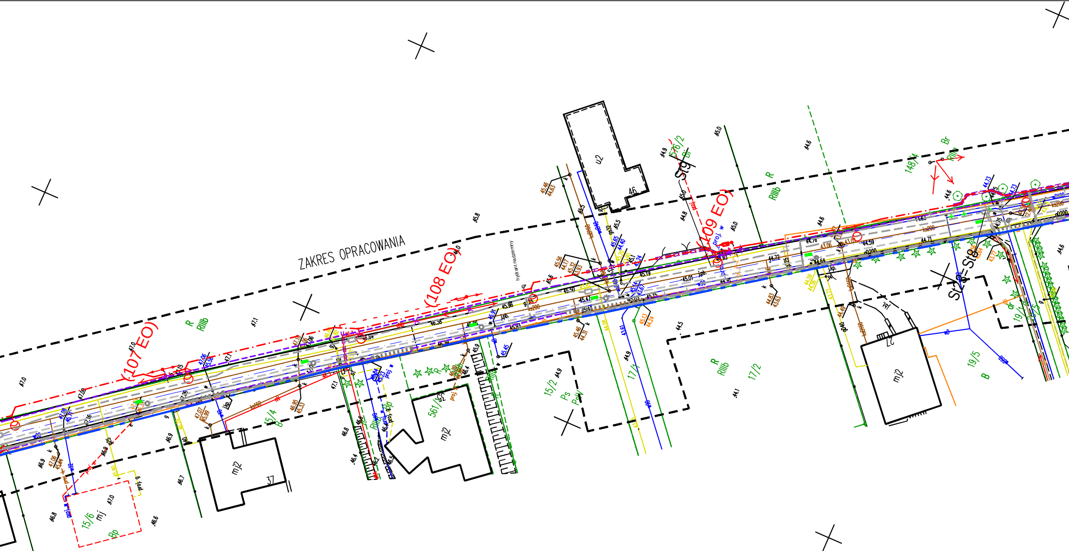
ZAKRES OPRACOWANIA
(107 EO)
(108 EO)
(109 EO)
St9
St8
St2
R
RIIIb
Br
Ps
B
15/6
15/4
56/1
15/2
17/1
17/2
19/5
148/1
576/2
mj
mj2
u2
37
46
27
proj
hydrant nadziemny

STAROSTWO POWIATOWE W PRUSZCZU GDAŃSKIM
REFERAT UZGADNIANIA DOKUMENTACJI PROJEKTOWEJ

W rejonie sytuowania projektowanej sieci uzbrojenia terenu występują projektowane i zarejestrowane w RUDP przewody i urządzenia zgodnie z treścią niniejszej dokumentacji.

Pruszcz Gdański, dn. 2019.05.21 r.

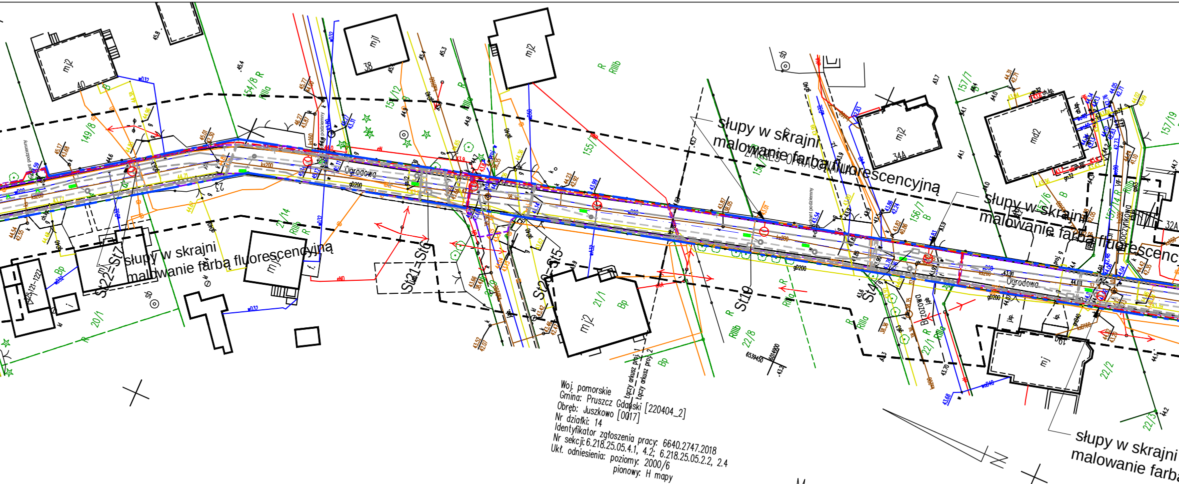
słupy w skrajni malowanie farbą fluorescencyjną
słupy w skrajni malowanie farbą fluorescencyjną
słupy w skrajni malowanie farbą fluorescencyjną
słupy w skrajni malowanie farbą
Ogrodowa
Ogrodowa
Brzozowa
St22-St7
St21-St6
St20-St5
St19
St4
mj2
mj
md2
149/8
154/8
155/12
155/2
156/7
157/7
157/19
21/14
21/1
20/1
22/8
22/1
22/2
22/3

Woj. pomorskie
Gmina: Pruszcz Gdański [220404_2]
Obręb: Juszkowo [0017]
Nr działki: 14
Identyfikator zgłoszenia pracy: 6640.2747.2018
Nr sekcji: 6.218.25.05.4.1, 4.2; 6.218.25.05.2.2, 2.4
Ukł. odniesienia: poziomy: 2000/6
pionowy: H mapy

Mapa do celów projektowych

skala 1:500

Arkusz 2

Nie wyklucza się istnienia w terenie innych, nie wykazanych na niniejszej mapie urządzeń podziemnych, które nie zostały zgłoszone do inwentaryzacji.

Służebności gruntowych nie sprawdzano.

STAROSTWO POWIATOWE W PRUSZCZU GDAŃSKIM
REFERAT UZGADNIANIA DOKUMENTACJI PROJEKTOWEJ
W granicach opracowania występują projektowane i zarejestrowane w RUDP przewody i urządzenia zgodnie z treścią niniejszej dokumentacji.
Pruszcz Gdański, dn. 2019.02.06 r.

Mapę sporządził dnia 13.02.2019 r.

GEODETA
podpis nieczytelny
mgr inż. Tomasz Knopa

GEODETA UPRAWNIONY
podpis nieczytelny
inż. Sebastian Kamiński
Nr upr. 18317

Poświadcza się , że niniejszy dokument został opracowany w wyniku prac geodezyjnych i kartograficznych, których rezultaty zawiera operat techniczny wpisany do ewidencj materiałów państwowego zasobu geodezyjnego i kartograficznego

Organ prowadzący państwowy Zasób geodezyjny i kartograficzny	STAROSTA GDAŃSKI
P.2204.2019.1309 Identyfikator ewidencyjny materiału zasobu- operatu technicznego	28.03.2019 Data wpisania operatu technicznego do ewidencji materiałów zasobu
Imię, nazwisko i podpis osoby reprezentującej organ	Z up. STAROSTY podpis nieczytelny

6642.3.1023.2019

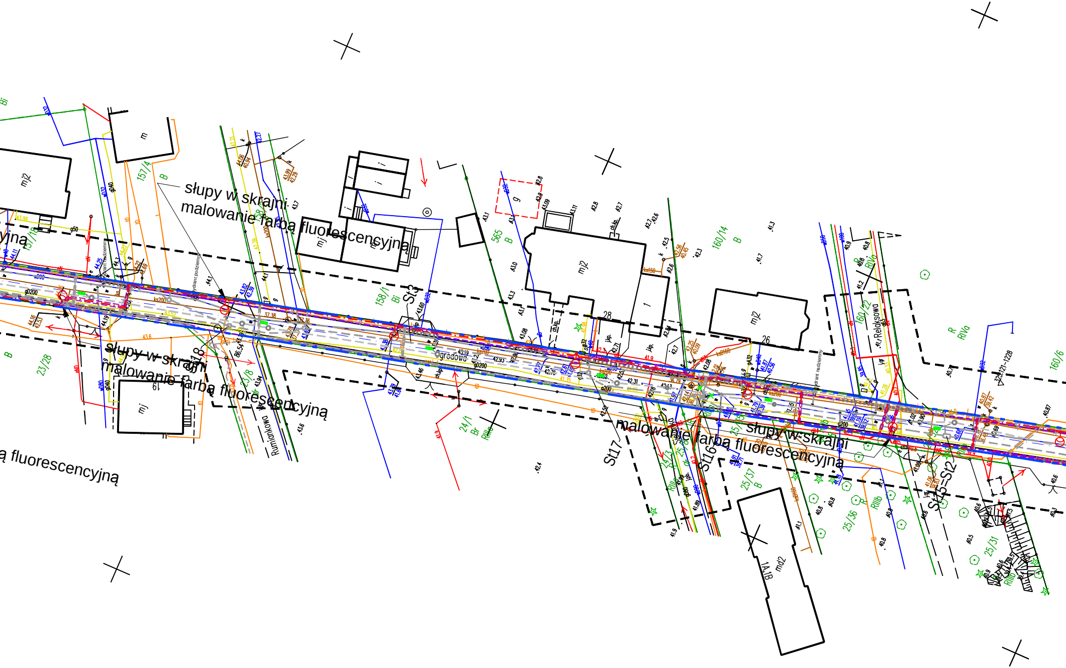
słupy w skrajni
malowanie farbą fluorescencyjną
słupy w skrajni
malowanie farbą fluorescencyjną
malowanie farbą fluorescencyjną
słupy w skrajni
ą fluorescencyjną
yjna
St18
St17
St16
St15–St2
St3
Rumiankowa
Relaksowa
grodowa
mj2
mj2
mj2
mj2
mj
mj
md2
m
i
i
g
28
26
19
1A,1B
157/4
157/18
158/1
160/14
160/22
160/6
23/28
23/8
24/1
25/37
25/36
25/31
565
B
Bi
Br
R
RIVa
RIIIb
hydrant podziemny
gD200
ks200
ks150
g50
42.93
43.19
42.31

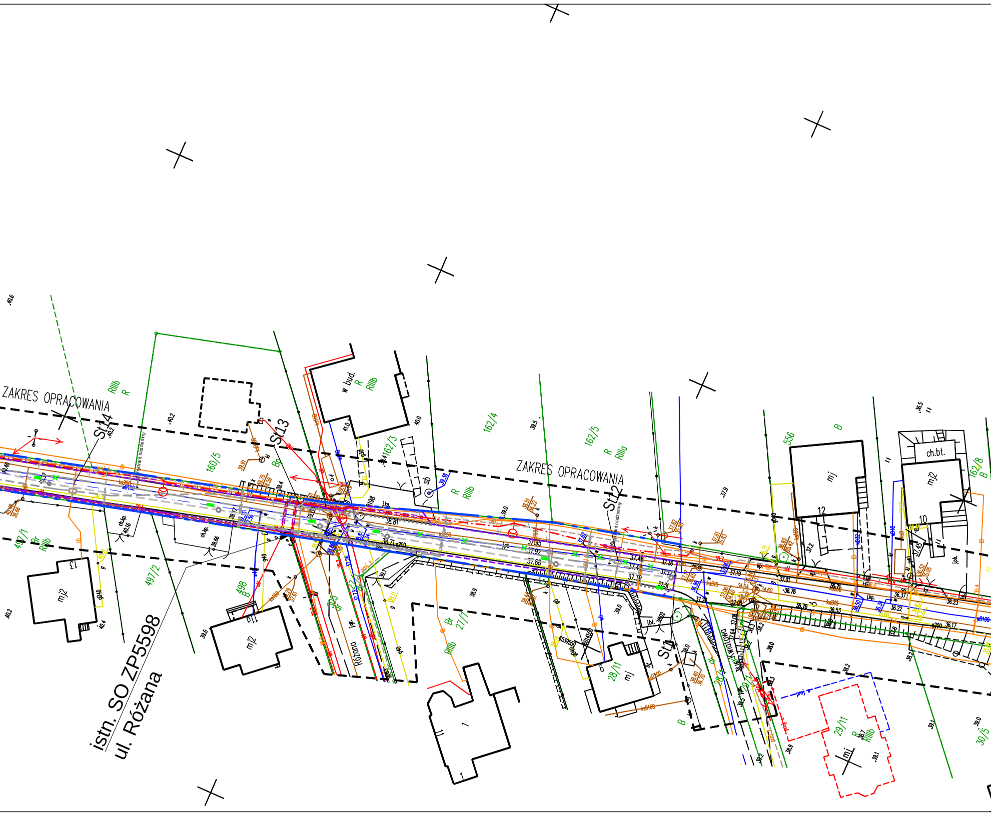
ZAKRES OPRACOWANIA
ZAKRES OPRACOWANIA
St14
St13
St12
St11
istn. SO ZP5598
ul. Różana
Różana
WIDOKOWA
hydrant nadziemny
hydrant nadziemny
160/5
162/3
162/4
162/5
556
162/8
497/1
497/2
498
325
27/1
28/11
29/11
30/5
w bud.
ch.bt.
mj
mj2
mj2
mj2
mj
mj
mj
RIIIb
RIIIa
Br
Bo
B
R
12
10
13
1
11
6
38.81
37.95
37.97
37.86
37.46
37.49
37.36
37.31
37.19
37.01
36.76
36.70
36.53
36.37
36.22
36.17
40.2
40.0
39.0
38.9
37.9

Oś drogi - odcinek objęty projektem
Opornik betonowy

Krawężnik betonowy 15x30
Krawężnik najazdowy betonowy

Projektowany słup oświetleniowy z oprawą oświetlenia ulicznego LED (słupy w skrajni malowanie farbą fluorescencyjną)
Projektowany kabel oświetleniowy
Drzewa do wycinki

Projektowane przeniesienie kabla EN. Operator
Elementy EN. Operator do przełożenia
Słupy EN. Operator do przestawienia
Nowa lokalizacja słupów En. Operator

Projektowany przepust kabli elektrycznych AROT 110SRS
Projektowany przepust kabli teletechnicznych A110PS
Elementy teletechniczne do przebudowy
Projektowane przeniesienie kabla telekomunikacyjnego
Projektowany kanał przebudowanej sieci teletechnicznej wraz z przyłączami - HDPE160 + projektowany kanał teletechniczny 2 x HDPE125 - studnie SKR2

Uwaga: Usunięcie kolizji sieci Energa Operator SA i demontaż sieci Energa Oświetlenie wg. osobnego opracowania

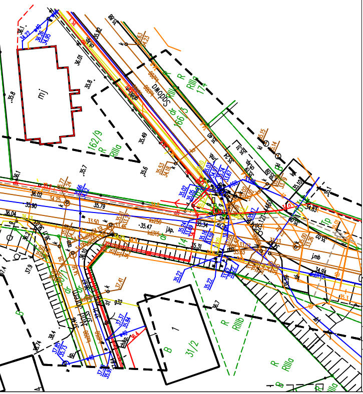
mj
162/9
R
RIIIa
166/3
dr
R
RIIIa
174
DMODC
35.8
36.01
35.49
35.6
35.7
36.02
35.90
35.79
36.04
35.47
jmb
B
31/2
1
R
RIIIb
R
RIIIa
B

Projekt: **BUDOWY UL. OGRODOWEJ W JUSZKOWIE (ETAP II)**

Tytuł opracowania: Projekt zagospodarowania terenu

Data opracowania: 05/2019		Rys. nr: 2_1_OGRODOWA_OŚW	Skala: 1: 500	
Branża	Zespół projektowy	Imię i nazwisko	nr uprawnień	podpis
elektryczna teletechniczna	Opracował	M. Piotrowski	——————	
	Projektował	M. PROCIŃSKI	3879/GD/89	
	Sprawdził	J. PROCIŃSKI	POM/0159/POOE/07	