

FORMULARZ OFERTY

Nazwa Wykonawcy¹: Paul Hartmann Polska Sp. z o.o.

Siedziba Wykonawcy: ul. Żeromskiego 17, 95-200 Pabianice, woj. łódzkie

REGON: 471042226 NIP: 731 000 49 93

Wykonawca wpisany do Rejestru: Krajowy Rejestr Sądowy dla Łodzi Śródmieścia w Łodzi
pod Nr: 0000151009

Telefon kontaktowy 734 181 191 fax: 42 209 46 46 e-mail: agnieszka.sakrajda@hartmann.info

Osoba/y, które będą podpisywać umowę: Agnieszka Sakrajda - Specjalista ds. Zamówień Publicznych i Wyceny

Osoba/osoby wpisane w dokumencie rejestracyjnym firmy uprawniona/ne do reprezentowania firmy:
Agnieszka Sakrajda - Pełnomocnik - zgodnie z pełnomocnictwem

Zamawiający: „Kutnowski Szpital Samorządowy” Spółka z o. o., ul. Kościuszki 52, 99-300 Kutno,
Nr postępowania: ZP/31/24

Przystępując do postępowania o udzielenie zamówienia publicznego prowadzonego w trybie przetargu nieograniczonego pn.: „**JEDNORAZOWE ARTYKUŁY MEDYCZNE NA POTRZEBY BLOKU OPERACYJNEGO**” oferujemy wykonanie przedmiotu zamówienia zgodnie ze Specyfikacją Warunków Zamówienia, w podziale na poszczególne Pakiety:

Pakiet Nr 8 - wartość netto: 7 233,00 zł, wartość brutto: 7 811,64 zł **

Pakiet Nr 9 - wartość netto: 101 556,00 zł, wartość brutto: 109 680,48 zł **

Pakiet Nr 12 - wartość netto: 1 008,00 zł, wartość brutto: 1 088,64 zł **

Pakiet Nr 29 - wartość netto: 9 125,00 zł, wartość brutto: 9 855,00 zł **

Pakiet Nr 36 - wartość netto: 16 818,00 zł, wartość brutto: 18 163,44 zł **

1. Zobowiązujemy się dostarczyć przedmiot zamówienia w terminie **do 3 dni roboczych** od złożenia danego zamówienia – **dotyczy Pakietów Nr: 1, 13, 14, 15, 28, 29, 37.**
2. Zobowiązujemy się dostarczyć przedmiot zamówienia w terminie **do 1 dni***** od złożenia danego zamówienia **UWAGA: wpisać termin dostawy** – **dotyczy Pakietów Nr: 2, 3, 4, 5, 6, 7, 8, 9, 10, 11, 12, 16, 17, 18, 19, 20, 21, 22, 23, 24, 25, 26, 27, 30, 31, 32, 33, 34, 35, 36, 38, 39, 40, 41, 42, 43, 44.**
3. Wyrażamy zgodę na termin płatności: **60 dni (45 dni/60 dni)****** od dnia przedłożenia prawidłowej pod względem księgowym i finansowym faktury VAT w siedzibie Zamawiającego.
4. Zobowiązujemy się, realizując zamówienie, dostarczać produkty co najmniej tej samej jakości co produkty, które były złożone w postępowaniu jako próbka do oceny jakości - **dotyczy Pakietów Nr: 1, 13, 14, 15, 16, 28, 29, 37.**
5. **OŚWIADCZAMY, że:**
 - 1) zapoznaliśmy się ze Specyfikacją Warunków Zamówienia i uznajemy się za związanych określonymi w niej zasadami postępowania;
 - 2) wartość brutto oferty zawiera wszystkie koszty wykonania zamówienia, jakie ponosi Zamawiający w przypadku wyboru naszej oferty;

* niepotrzebne skreślić.

** wypełnić tylko w zakresie składanej oferty.

*** wpisać termin dostawy

**** wpisać termin płatności

¹ w przypadku składania oferty przez podmioty występujące wspólnie, należy podać nazwy (firmy) i adresy wszystkich podmiotów składających wspólną ofertę.

- 3) uważamy się za związanych niniejszą ofertą na czas wskazany w Specyfikacji Warunków Zamówienia;
- 4) **zamierzamy / nie zamierzamy*** powierzyć realizację następujących części zamówienia podwykonawcom*: **UWAGA: niepotrzebne skreślić**
Uwaga niezaznaczenie przez wykonawcę powyższej informacji i nie wypełnienie tabeli rozumiane będzie przez Zamawiającego jako informacja o tym, że Wykonawca nie zamierza powierzać żadnej części zamówienia Podwykonawcy.

Lp.	Opis części zamówienia, którą Wykonawca zamierza powierzyć do realizacji przez Podwykonawcę	Nazwa Podwykonawcy

- 5) zapoznaliśmy się z projektowanymi postanowieniami umowy w sprawie zamówienia publicznego, które zostały zawarte w Specyfikacji Warunków Zamówienia i zobowiązujemy się, w przypadku wyboru naszej oferty, do zawarcia umowy na zawartych tam warunkach, w miejscu i terminie wyznaczonym przez Zamawiającego;
- 6) wypełniliśmy obowiązki informacyjne przewidziane w art. 13 lub art. 14 RODO² wobec osób fizycznych, od których dane osobowe bezpośrednio lub pośrednio pozyskaliśmy w celu ubiegania się o udzielenie zamówienia publicznego w niniejszym postępowaniu³.
6. **OŚWIADCZAMY**, że wybór naszej oferty*: **UWAGA: niepotrzebne skreślić**

Uwaga niezaznaczenie przez wykonawcę powyższej informacji i nie wypełnienie tabeli rozumiane będzie przez Zamawiającego jako informacja o tym, że wybór oferty wykonawcy nie będzie prowadzić do powstania u Zamawiającego obowiązku podatkowego.

nie będzie prowadzić u Zamawiającego do powstania obowiązku podatkowego zgodnie z ustawą z dnia 11 marca 2014 r. o podatku od towarów i usług (t.j. Dz. U. z 2024.361 tj. z dnia 2024.03.13)

~~**będzie prowadzić** u Zamawiającego do powstania obowiązku podatkowego zgodnie z ustawą z dnia 11 marca 2014 r. o podatku od towarów i usług (t.j. Dz. U. z 2024.361 tj. z dnia 2024.03.13), wobec czego wskazujemy nazwę (rodzaj) towaru lub usługi, których dostawa lub świadczenie będzie prowadzić do obowiązku jego powstania oraz ich wartość bez kwoty podatku:~~

Lp.	Nazwy (rodzaje) towaru lub usługi, których dostawa lub świadczenie będą prowadziły do powstania obowiązku podatkowego	Wartość towaru lub usługi objętego obowiązkiem podatkowym Zamawiającego, bez kwoty podatku	Stawka podatku od towarów i usług, która zgodnie z wiedzą Wykonawcy, będzie miała zastosowanie

* niepotrzebne skreślić

² rozporządzenie Parlamentu Europejskiego i Rady (UE) 2016/679 z dnia 27 kwietnia 2016 r. w sprawie ochrony osób fizycznych w związku z przetwarzaniem danych osobowych i w sprawie swobodnego przepływu takich danych oraz uchylenia dyrektywy 95/46/WE (ogólne rozporządzenie o ochronie danych) (Dz. Urz. UE L 119 z 04.05.2016, str. 1).

³ w przypadku gdy Wykonawca nie przekazuje danych osobowych innych niż bezpośrednio jego dotyczących lub zachodzi wyłączenie stosowania obowiązku informacyjnego, stosownie do art. 13 ust. 4 lub art. 14 ust. 5 RODO treści oświadczenia Wykonawca nie składa (np. przez jego wykreślenie/usunięcie z treści oferty).

7. **WSZELKĄ KORESPONDENCJĘ** w sprawie niniejszego postępowania należy kierować do:

Imię i nazwisko	Agnieszka Sakrajda
Adres	ul. Żeromskiego 17, 95-200 Pabianice
Telefon	734 181 191
e-mail	agnieszka.sakrajda@hartmann.info

8. Niniejszym informujemy, że informacje składające się na ofertę, zawarte w pliku nr pod nazwą stanowią **tajemnicę przedsiębiorstwa** w rozumieniu przepisów ustawy z dnia 16.04.1993 r. o zwalczaniu nieuczciwej konkurencji (Dz.U. 2022.1233 tj. z dnia 2022.06.09) i jako takie nie mogą być ogólnodostępne.

Wykazanie, iż zastrzeżone informacje stanowią tajemnicę przedsiębiorstwa znajduje się w pliku pn.

9. Rodzaj Wykonawcy: oświadczamy, iż należymy do następującej kategorii wykonawców:

- a) Mikroprzedsiębiorstw
- b) małych przedsiębiorstw
- c) średnich przedsiębiorstw.....
- d) jednoosobowa działalność gospodarcza
- e) osoba fizyczna nieprowadząca działalności gospodarczej.....
- f) inny rodzaj

(zaznaczyć właściwe – w przypadku braku zaznaczenia którejkolwiek odpowiedzi Zamawiający będzie przyjmował, iż Wykonawca należy do kategorii mikroprzedsiębiorstw – Zamawiający wymaga udzielenie odpowiedzi na niniejsze pytanie ze względu na konieczność przekazywania informacji w tym zakresie Prezesowi Urzędu Zamówień Publicznych)

Załącznik Nr 2 do SWZ - Formularz asortymentowo cenowy

UWAGA! Wartość brutto poszczególnych pozycji formularza cenowego należy wyliczyć zgodnie z podanym wzorem tj.
 cena jednostkowa netto x ilość = wartość netto + należny podatek VAT.

Pakiet Nr 8 - Zestaw serwet do zabiegów brzuszno kroczych									
L.p	Przedmiot zamówienia	Jedn.	Zapotrzebowanie	Cena jednostkowa netto	VAT w %	Cena jednostkowa brutto	Wartość netto	Wartość brutto	Nr katalogowy
1	Sterylny zestaw . Tkanina wielowarstwowa zgodna z normą 13795. Skład zestawu: Serweta podstawowa 180/280x230cm, W części centralnej serwety znajduje się otwór 20x30 cm otoczony taśmą lepnią, w części kroczonej otwór 10x15 cm wraz z przykrywającą go kłapką 20x2 , zintegrowane z osłoną na kończyny Pokrowiec na stolik Mayo 80x140cm . Taśma samoprzylepna 10x50cm - 1 szt Serweta na stół instrumentalny o wym. 150x190cm Ręczniki chłonne 3szt. Opakowanie folia-papier wyposażone w informację o kierunku otwierania oraz conajmniej 2 etykiety samoprzylepne, służące do archiwizacji danych. Na każdej etykiecie samoprzylepnej, znajdują się następujące informacje : numer ref., data ważności, nr serii, dane wytwórcy oraz kod kreskowy	szt	100	72,33 zł	8%	88,83 zł	7 233,00 zł	7 811,64 zł	938 710

Wszystkie rozmiary z tolerancją +/- 10 %

zaoferowano zestaw zgodnie z odpowiedziami na pytanie nr 108 z dnia 04.12.2024

Pakiet Nr 9 - Zestaw serwet uniwersalnych									
L.p	Przedmiot zamówienia	Jedn.	Zapotrzebowanie	Cena jednostkowa netto	VAT w %	Cena jednostkowa brutto	Wartość netto	Wartość brutto	Nr katalogowy
1	<p>Uniwersalny zestaw sterylnych serwet do zabiegów chirurgicznych, ze wzmocnieniem w polu krytycznym, wielowarstwowa zgodna z normą 13795. W skład zestawu wchodzi :</p> <p>Serweta do nakrycia stołu instrumentariuszki ok.150x190 cm – 1 szt,</p> <p>Pokrowiec do nakrycia stołka Mayo1 szt, (niebieski)</p> <p>Samoprzylepne serwety wzmocnione o wymiarach 75x90cm – 2szt., Samoprzylepne serwety wzmocnione 180x180cm-1szt.,</p> <p>Samoprzylepne serwety wzmocnione 150x240cm 1 szt.,</p> <p>Ręczniki chłonne 3szt.</p> <p>Taśma samoprzylepna włókninowa 10 x50cm 1szt.</p> <p>Opakowanie folia-papier wyposażone w informację o kierunku otwierania oraz conajmniej 2 etykiety samoprzylepne, służące do archiwizacji danych. Na każdej etykietce samoprzylepnej, znajdują się następujące informacje : numer ref., data ważności, nr serii, dane wytwórcy oraz kod kreskowy</p>	szt	2800	36,27 zł	8%	56,02 zł	101 556,00 zł	109 680,48 zł	938 706

Wszystkie rozmiary z tolerancją +/- 10 %

zaoferowano zestaw zgodnie z odpowiedziami na pytanie nr 109 z dnia 04.12.2024

Pakiet Nr 12 - TAŚMA, Zgodne z normą 13795, Na opakowaniu minimum 2 etykiety samoprzylepne zawierające numer katalogowy, serię, datę ważności oraz informację o produkcji służące do archiwizacji danych.									
L.p	Przedmiot zamówienia	Jedn.	Zapotrzebowanie	Cena jednostkowa netto	VAT w %	Cena jednostkowa brutto	Wartość netto	Wartość brutto	Nr katalogowy
1	Taśma sterylna ,przylepne 10x 50 cm do mocowania osprzętu przy zabiegach operacyjnych zgodne z normą ENPN 13795, pakowane pojedynczo w op. Papier-folia	szt	800	1,26 zł	8%	1,36 zł	1 008,00 zł	1 088,64 zł	258 347

Wszystkie rozmiary z tolerancją +/- 10 %

Pakiet Nr 29 - SERWETY CHIRURGICZNE STERYLNE

L.p	Przedmiot zamówienia	Jedn.	Zapotrzebowanie	Cena jednostkowa netto	VAT w %	Cena jednostkowa brutto	Wartość netto	Wartość brutto	Nr katalogowy
1	Serwety chirurgiczne jednorazowe sterylne wielowarstwowe zgodne z normą 13795. Serweta pakowana folia/papier. O wymiarach:- 75x90 cm, z powierzchnią lepną (+/- 10%)	szt	3500	1,87 zł	8%	2,40 zł	6 545,00 zł	7 068,60 zł	277 508
2	Serwety chirurgiczne jednorazowe sterylne wielowarstwowe zgodne z normą 13795, 50x60 cm z otworem 5- 8 cm z powierzchnią lepna wokół otworu (+/- 10%)	szt	2000	1,29 zł	8%	1,45 zł	2 580,00 zł	2 786,40 zł	277 549
RAZEM							9 125,00 zł	9 855,00 zł	

Pakiet Nr 36 - ZESTAW SERWET DO ZABIEGÓW STAWU KOLANOWEGO Z OSPRZĘTEM

L.p	Przedmiot zamówienia	Jedn.	Zapotrzebowanie	Cena jednostkowa netto	VAT w %	Cena jednostkowa brutto	Wartość netto	Wartość brutto	Nr katalogowy
1	<p>Tkanina wielo-warstwowa zgodna z normą 13795. W skład zestawu wchodzi: 1 serweta do obłożenia kończyny rozmiar 200x320 cm. z elastycznym samouszczelniającym otworem i z uchwytem do mocowania kabli i drenów; 1 osłona na kończynę elastyczna rozmiar ok. 30cm x 80cm 1 fartuch chirurgiczny SMMS XL (dołączony na zewnątrz pakietu) 3 serweta na stolik instrumentariuszki 150x190cm. 4 ręcznik chłonne 30x40cm. 3 fartuchy chirurgiczne wzmacniane SMMS XL. 1 serweta na stolik Mayo 80x145cm. 1 kieszeń samoprzylepna 30x40cm jednokomorowa. 4 taśma samoprzylepna 10x50cm. 1 dren do ssaka Ch.25, 350cm. 1 końcówka do odsysania ortopedyczna z filtrem. 1 elektroda czynna monopolarna do elektrokoagulacji typu Erbe z końcówką nożową dł kabla 3,2m. 1 dren Redona nr 16 1 butla Redona 400ml 1 pudełko magnetyczne do liczenia igieł. 2 strzykawki 100 ml . 2 igły iniekcyjne CH 1,2 1 czyścik do elektrody 5x5cm. 1 miska 250ml. + 1 korcang 10 tupferów gazowych do mycia pola operacyjnego 2 opaska elastyczna 20 kompresy gazowe z nitką RTG, 16 warstwowe 10x10cm. 10 serwet gazowych białych z nitką RTG 4-warstwowe 40x40cm. 1 opatrunek do ran 10x25cm. 1 opatrunek do ran 10x8cm Opakowanie folia-papier wyposażone w informację o kierunku otwierania oraz conajmniej 2 etykiety samoprzylepne, służące do archiwizacji danych. Na każdej etykiecie , znajdują się następujące informacje : numer ref., data ważności, nr serii, dane wytwórcy oraz kod kreskowy</p>	szt	60	280,30 zł	8%	302,72 zł	16 818,00 zł	18 163,44 zł	233 075
RAZEM							16 818,00 zł	18 163,44 zł	

zaoferowano zestaw zgodnie z odpowiedziami na pytanie nr 114 z dnia 04.12.2024

STANDARDOWY FORMULARZ JEDNOLITEGO EUROPEJSKIEGO DOKUMENTU ZAMÓWIENIA

Część I: Informacje dotyczące postępowania o udzielenie zamówienia oraz instytucji zamawiającej lub podmiotu zamawiającego

W przypadku postępowań o udzielenie zamówienia, w ramach których zaproszenie do ubiegania się o zamówienie opublikowano w Dzienniku Urzędowym Unii Europejskiej, informacje wymagane w części I zostaną automatycznie wyszukane, pod warunkiem że do utworzenia i wypełnienia jednolitego europejskiego dokumentu zamówienia wykorzystany zostanie elektroniczny serwis poświęcony jednolitemu europejskiemu dokumentowi zamówienia¹. Adres publikacyjny stosownego ogłoszenia² w Dzienniku Urzędowym Unii Europejskiej:

Dz.U. UE S numer [672300] data [05.11.2024], strona [215],

Numer ogłoszenia w Dz.U. S: [2][0][2][4]/S [2][1][5]-[6][7][2][3][0][0]

Jeżeli nie opublikowano zaproszenia do ubiegania się o zamówienie w Dz.U., instytucja zamawiająca lub podmiot zamawiający muszą wypełnić informacje umożliwiające jednoznaczne zidentyfikowanie postępowania o udzielenie zamówienia:

W przypadku gdy publikacja ogłoszenia w Dzienniku Urzędowym Unii Europejskiej nie jest wymagana, proszę podać inne informacje umożliwiające jednoznaczne zidentyfikowanie postępowania o udzielenie zamówienia (np. adres publikacyjny na poziomie krajowym): [....]

INFORMACJE NA TEMAT POSTĘPOWANIA O UDZIELENIE ZAMÓWIENIA

Informacje wymagane w części I zostaną automatycznie wyszukane, pod warunkiem że wyżej wymieniony elektroniczny serwis poświęcony jednolitemu europejskiemu dokumentowi zamówienia zostanie wykorzystany do utworzenia i wypełnienia tego dokumentu. W przeciwnym przypadku informacje te musi wypełnić wykonawca.

Tożsamość zamawiającego³	Odpowiedź:
Nazwa:	„Kutnowski Szpital Samorządowy” Spółka z o.o. ul. Kościuszki 52, 99-300 Kutno
Jakiego zamówienia dotyczy niniejszy dokument?	Odpowiedź:
Tytuł lub krótki opis udzielanego zamówienia ⁴ :	JEDNORAZOWE ARTYKUŁY MEDYCZNE NA POTRZEBY BLOKU OPERACYJNEGO
Numer referencyjny nadany sprawie przez instytucję zamawiającą lub podmiot zamawiający (jeżeli dotyczy) ⁵ :	[ZP/31/24]

Wszystkie pozostałe informacje we wszystkich sekcjach jednolitego europejskiego dokumentu zamówienia powinien wypełnić wykonawca.

Część II: Informacje dotyczące wykonawcy

A: INFORMACJE NA TEMAT WYKONAWCY

Identyfikacja:	Odpowiedź:
Nazwa:	Paul Hartmann Polska Sp. z o.o.
Numer VAT, jeżeli dotyczy:	731 000 49 93
Jeżeli numer VAT nie ma zastosowania, proszę podać	

¹ Służby Komisji udostępnią instytucjom zamawiającym, podmiotom zamawiającym, wykonawcom, dostawcom usług elektronicznych i innym zainteresowanym stronom bezpłatny elektroniczny serwis poświęcony jednolitemu europejskiemu dokumentowi zamówienia.

² W przypadku **instytucji zamawiających: wstępne ogłoszenie informacyjne** wykorzystywane jako zaproszenie do ubiegania się o zamówienie albo **ogłoszenie o zamówieniu**.

W przypadku **podmiotów zamawiających: okresowe ogłoszenie informacyjne** wykorzystywane jako zaproszenie do ubiegania się o zamówienie, **ogłoszenie o zamówieniu** lub **ogłoszenie o istnieniu systemu kwalifikowania**.

³ Informacje te należy skopiować z sekcji I pkt I.1 stosownego ogłoszenia. W przypadku wspólnego zamówienia proszę podać nazwy wszystkich uczestniczących zamawiających.

⁴ Zob. pkt II.1.1 i II.1.3 stosownego ogłoszenia.

⁵ Zob. pkt II.1.1 stosownego ogłoszenia.

inny krajowy numer identyfikacyjny, jeżeli jest wymagany i ma zastosowanie.	[]
Adres pocztowy:	95-200 Pabianice, ul. Żeromskiego 17
Osoba lub osoby wyznaczone do kontaktów ⁶ : Telefon: Adres e-mail: Adres internetowy (adres www) (jeżeli dotyczy):	Agnieszka Sakrajda 734 181 191 agnieszka.sakrajda@hartmann.info www.hartmann.pl
Informacje ogólne:	Odpowiedź:
Czy wykonawca jest mikroprzedsiębiorstwem bądź małym lub średnim przedsiębiorstwem ⁷ ?	<input type="checkbox"/> Tak <input checked="" type="checkbox"/> Nie
Jedynie w przypadku gdy zamówienie jest zastrzeżone⁸, czy wykonawca jest zakładem pracy chronionej, przedsiębiorstwem społecznym⁹ lub czy będzie realizował zamówienie w ramach programów zatrudnienia chronionego? Jeżeli tak, jaki jest odpowiedni odsetek pracowników niepełnosprawnych lub defaworyzowanych? Jeżeli jest to wymagane, proszę określić, do której kategorii lub których kategorii pracowników niepełnosprawnych lub defaworyzowanych należą dani pracownicy.	<input type="checkbox"/> Tak <input type="checkbox"/> Nie [...] [...]
Jeżeli dotyczy, czy wykonawca jest wpisany do urzędowego wykazu zatwierdzonych wykonawców lub posiada równoważne zaświadczenie (np. w ramach krajowego systemu (wstępnego) kwalifikowania)?	<input type="checkbox"/> Tak <input type="checkbox"/> Nie <input checked="" type="checkbox"/> Nie dotyczy
Jeżeli tak: Proszę udzielić odpowiedzi w pozostałych fragmentach niniejszej sekcji, w sekcji B i, w odpowiednich przypadkach, sekcji C niniejszej części, uzupełnić część V (w stosownych przypadkach) oraz w każdym przypadku wypełnić i podpisać część VI. a) Proszę podać nazwę wykazu lub zaświadczenia i odpowiedni numer rejestracyjny lub numer zaświadczenia, jeżeli dotyczy: b) Jeżeli poświadczenie wpisu do wykazu lub wydania zaświadczenia jest dostępne w formie elektronicznej, proszę podać: c) Proszę podać dane referencyjne stanowiące podstawę wpisu do wykazu lub wydania zaświadczenia oraz, w stosownych przypadkach, klasyfikację nadaną w urzędowym wykazie ¹⁰ : d) Czy wpis do wykazu lub wydane zaświadczenie obejmują wszystkie wymagane kryteria kwalifikacji? Jeżeli nie: Proszę dodatkowo uzupełnić brakujące informacje w części IV w sekcjach A, B, C lub D, w zależności od przypadku.	a) [.....] b) (adres internetowy, wydający urząd lub organ, dokładne dane referencyjne dokumentacji): [.....][.....][.....][.....] c) [.....] d) <input type="checkbox"/> Tak <input type="checkbox"/> Nie

⁶ Proszę powtórzyć informacje dotyczące osób wyznaczonych do kontaktów tyle razy, ile jest to konieczne.

⁷ Por. zalecenie Komisji z dnia 6 maja 2003 r. dotyczące definicji mikroprzedsiębiorstw oraz małych i średnich przedsiębiorstw (Dz.U. L 124 z 20.5.2003, s. 36). Te informacje są wymagane wyłącznie do celów statystycznych.

Mikroprzedsiębiorstwo: przedsiębiorstwo, które zatrudnia mniej niż 10 osób i którego roczny obrót lub roczna suma bilansowa nie przekracza 2 milionów EUR.

Małe przedsiębiorstwo: przedsiębiorstwo, które zatrudnia mniej niż 50 osób i którego roczny obrót lub roczna suma bilansowa nie przekracza 10 milionów EUR.

Średnie przedsiębiorstwa: przedsiębiorstwa, które nie są mikroprzedsiębiorstwami ani małymi przedsiębiorstwami i które zatrudniają mniej niż 250 osób i których roczny obrót nie przekracza 50 milionów EUR lub roczna suma bilansowa nie przekracza 43 milionów EUR.

⁸ Zob. ogłoszenie o zamówieniu, pkt III.1.5.

⁹ Tj. przedsiębiorstwem, którego głównym celem jest społeczna i zawodowa integracja osób niepełnosprawnych lub defaworyzowanych.

¹⁰ Dane referencyjne i klasyfikacja, o ile istnieją, są określone na zaświadczeniu.

<p>WYŁĄCZNIE jeżeli jest to wymagane w stosownym ogłoszeniu lub dokumentach zamówienia: e) Czy wykonawca będzie w stanie przedstawić zaświadczenie odnoszące się do płatności składek na ubezpieczenie społeczne i podatków lub przedstawić informacje, które umożliwią instytucji zamawiającej lub podmiotowi zamawiającemu uzyskanie tego zaświadczenia bezpośrednio za pomocą bezpłatnej krajowej bazy danych w dowolnym państwie członkowskim? Jeżeli odnośna dokumentacja jest dostępna w formie elektronicznej, proszę wskazać:</p>	<p>e) <input checked="" type="checkbox"/> Tak <input type="checkbox"/> Nie</p> <p>(adres internetowy, wydający urząd lub organ, dokładne dane referencyjne dokumentacji): [.....][.....][.....][.....]</p>
<p>Rodzaj uczestnictwa:</p>	<p>Odpowiedź:</p>
<p>Czy wykonawca bierze udział w postępowaniu o udzielenie zamówienia wspólnie z innymi wykonawcami¹¹?</p>	<p><input type="checkbox"/> Tak <input checked="" type="checkbox"/> Nie</p>
<p>Jeżeli tak, proszę dopilnować, aby pozostali uczestnicy przedstawili odrębne jednolite europejskie dokumenty zamówienia.</p>	
<p>Jeżeli tak: a) Proszę wskazać rolę wykonawcy w grupie (lider, odpowiedzialny za określone zadania itd.); b) Proszę wskazać pozostałych wykonawców biorących wspólnie udział w postępowaniu o udzielenie zamówienia; c) W stosownych przypadkach nazwa grupy biorącej udział:</p>	<p>a): [.....] b): [.....] c): [.....]</p>
<p>Części</p>	<p>Odpowiedź:</p>
<p>W stosownych przypadkach wskazanie części zamówienia, w odniesieniu do której (których) wykonawca zamierza złożyć ofertę.</p>	<p>[8, 9, 12, 29, 36]</p>

B: INFORMACJE NA TEMAT PRZEDSTAWICIELI WYKONAWCY

W stosownych przypadkach proszę podać imię i nazwisko (imiona i nazwiska) oraz adres(-y) osoby (osób) upoważnionej(-ych) do reprezentowania wykonawcy na potrzeby niniejszego postępowania o udzielenie zamówienia:

<p>Osoby upoważnione do reprezentowania, o ile istnieją:</p>	<p>Odpowiedź:</p>
<p>Imię i nazwisko, wraz z datą i miejscem urodzenia, jeżeli są wymagane:</p>	<p>Agnieszka Sakrajda [.....]</p>
<p>Stanowisko/Działający(-a) jako:</p>	<p>Specjalista ds. Zamówień Publicznych i Wyceny</p>
<p>Adres pocztowy:</p>	<p>95-200 Pabianice, ul. Żeromskiego 17</p>
<p>Telefon:</p>	<p>734 181 191</p>
<p>Adres e-mail:</p>	<p>agnieszka.sakrajda@hartmann.info</p>
<p>W razie potrzeby proszę podać szczegółowe informacje dotyczące przedstawicielstwa (jego form, zakresu, celu itd.):</p>	<p>Pełnomocnictwo do reprezentowania Spółki w postępowaniach w przedmiocie udzielenia zamówienia publicznego, wykonywania w imieniu Spółki wszelkich czynności związanych z toczącym się postępowaniem o udzielenie zamówienia publicznego, w szczególności do podpisywania i składania ofert i odwołań, poświadczania dokumentów za zgodność z oryginałem oraz do składania wszelkich</p>

¹¹

Zwłaszcza w ramach grupy, konsorcjum, spółki *joint venture* lub podobnego podmiotu.

	oświadczeń, których konieczność złożenia powstała w związku z toczącym się postępowaniem o udzielenie zamówienia publicznego – w tym do dokonywania czynności, o którym mowa powyżej przy użyciu środków komunikacji elektronicznej. Pełnomocnictwo udzielane jest na czas zatrudnienia Pełnomocnika w Spółce na stanowisku wskazanym w niniejszym pełnomocnictwie. Pełnomocnictwo nie upoważnia do udzielania dalszych pełnomocnictw oraz upoważnień. Pełnomocnictwo nie obejmuje prawa do zawierania w imieniu Spółki umów, realizowanych na gruncie przepisów ustawy z dnia 11 września 2019 roku zamówień publicznych (t.j. Dz.U. z 2022 r. poz. 1710).
--	---

C: INFORMACJE NA TEMAT POLEGANIA NA ZDOLNOŚCI INNYCH PODMIOTÓW

Zależność od innych podmiotów:	Odpowiedź:
Czy wykonawca polega na zdolności innych podmiotów w celu spełnienia kryteriów kwalifikacji określonych poniżej w części IV oraz (ewentualnych) kryteriów i zasad określonych poniżej w części V?	<input type="checkbox"/> Tak <input type="checkbox"/> Nie

Jeżeli tak, proszę przedstawić – dla każdego z podmiotów, których to dotyczy – odrębny formularz jednolitego europejskiego dokumentu zamówienia zawierający informacje wymagane w niniejszej części sekcja A i B oraz w części III, należycie wypełniony i podpisany przez dane podmioty.
Należy zauważyć, że dotyczy to również wszystkich pracowników technicznych lub służb technicznych, nienależących bezpośrednio do przedsiębiorstwa danego wykonawcy, w szczególności tych odpowiedzialnych za kontrolę jakości, a w przypadku zamówień publicznych na roboty budowlane – tych, do których wykonawca będzie mógł się zwrócić o wykonanie robót budowlanych.
O ile ma to znaczenie dla określonych zdolności, na których polega wykonawca, proszę dołączyć – dla każdego z podmiotów, których to dotyczy – informacje wymagane w częściach IV i V¹².

D: INFORMACJE DOTYCZĄCE PODWYKONAWCÓW, NA KTÓRYCH ZDOLNOŚCI WYKONAWCA NIE POLEGA

(Sekcja, którą należy wypełnić jedynie w przypadku gdy instytucja zamawiająca lub podmiot zamawiający wprost tego zażąda.)

Podwykonawstwo:	Odpowiedź:
Czy wykonawca zamierza zlecić osobom trzecim podwykonawstwo jakiegokolwiek części zamówienia?	<input type="checkbox"/> Tak <input checked="" type="checkbox"/> Nie Jeżeli tak i o ile jest to wiadome, proszę podać wykaz proponowanych podwykonawców: [...]

Jeżeli instytucja zamawiająca lub podmiot zamawiający wyraźnie żąda przedstawienia tych informacji oprócz informacji wymaganych w niniejszej sekcji, proszę przedstawić – dla każdego podwykonawcy (każdej kategorii podwykonawców), których to dotyczy – informacje wymagane w niniejszej części sekcja A i B oraz w części III.

Część III: Podstawy wykluczenia

A: PODSTAWY ZWIĄZANE Z WYROKAMI SKAZUJĄCYMI ZA PRZESTĘPSTWO

W art. 57 ust. 1 dyrektywy 2014/24/UE określono następujące powody wykluczenia:
1. udział w organizacji przestępczej ¹³ ;
2. korupcja ¹⁴ ;
3. nadużycie finansowe ¹⁵ ;
4. przestępstwa terrorystyczne lub przestępstwa związane z działalnością terrorystyczną ¹⁶

¹² Np. dla służb technicznych zaangażowanych w kontrolę jakości: część IV, sekcja C, pkt 3.

¹³ Zgodnie z definicją zawartą w art. 2 decyzji ramowej Rady 2008/841/WSiSW z dnia 24 października 2008 r. w sprawie zwalczania przestępczości zorganizowanej (Dz.U. L 300 z 11.11.2008, s. 42).

¹⁴ Zgodnie z definicją zawartą w art. 3 Konwencji w sprawie zwalczania korupcji urzędników Wspólnot Europejskich i urzędników państw członkowskich Unii Europejskiej (Dz.U. C 195 z 25.6.1997, s. 1) i w art. 2 ust. 1 decyzji ramowej Rady 2003/568/WSiSW z dnia 22 lipca 2003 r. w sprawie zwalczania korupcji w sektorze prywatnym (Dz.U. L 192 z 31.7.2003, s. 54). Ta podstawa wykluczenia obejmuje również korupcję zdefiniowaną w prawie krajowym instytucji zamawiającej (podmiotu zamawiającego) lub wykonawcy.

¹⁵ W rozumieniu art. 1 Konwencji w sprawie ochrony interesów finansowych Wspólnot Europejskich (Dz.U. C 316 z 27.11.1995, s. 48).

5.	pranie pieniędzy lub finansowanie terroryzmu¹⁷
6.	praca dzieci i inne formy handlu ludźmi¹⁸.

Podstawy związane z wyrokami skazującymi za przestępstwo na podstawie przepisów krajowych stanowiących wdrożenie podstaw określonych w art. 57 ust. 1 wspomnianej dyrektywy:	Odpowiedź:
Czy w stosunku do samego wykonawcy bądź jakiegokolwiek osoby będącej członkiem organów administracyjnych, zarządzających lub nadzorczych wykonawcy, lub posiadającej w przedsiębiorstwie wykonawcy uprawnienia do reprezentowania, uprawnienia decyzyjne lub kontrolne, wydany został prawomocny wyrok z jednego z wyżej wymienionych powodów, orzeczeniem sprzed najwyżej pięciu lat lub w którym okres wykluczenia określony bezpośrednio w wyroku nadal obowiązuje?	<input type="checkbox"/> Tak <input checked="" type="checkbox"/> Nie Jeżeli odnośna dokumentacja jest dostępna w formie elektronicznej, proszę wskazać: (adres internetowy, wydający urząd lub organ, dokładne dane referencyjne dokumentacji): [.....][.....][.....][.....] ¹⁹
Jeżeli tak , proszę podać ²⁰ : a) datę wyroku, określić, których spośród punktów 1–6 on dotyczy, oraz podać powód(-ody) skazania; b) wskazać, kto został skazany []; c) w zakresie, w jakim zostało to bezpośrednio ustalone w wyroku:	a) data: [], punkt(-y): [], powód(-ody): [] b) [.....] c) długość okresu wykluczenia [.....] oraz punkt(-y), którego(-ych) to dotyczy. Jeżeli odnośna dokumentacja jest dostępna w formie elektronicznej, proszę wskazać: (adres internetowy, wydający urząd lub organ, dokładne dane referencyjne dokumentacji): [.....][.....][.....][.....] ²¹
W przypadku skazania, czy wykonawca przedsięwziął środki w celu wykazania swojej rzetelności pomimo istnienia odpowiedniej podstawy wykluczenia ²² („samooczyszczenie”)?	<input type="checkbox"/> Tak <input checked="" type="checkbox"/> Nie
Jeżeli tak , proszę opisać przedsięwzięte środki ²³ :	[.....]

B: PODSTAWY ZWIĄZANE Z PŁATNOŚCIĄ PODATKÓW LUB SKŁADEK NA UBEZPIECZENIE SPOŁECZNE

Płatność podatków lub składek na ubezpieczenie społeczne:	Odpowiedź:
Czy wykonawca wywiązał się ze wszystkich obowiązków dotyczących płatności podatków lub składek na ubezpieczenie społeczne , zarówno w państwie, w którym ma siedzibę, jak i w państwie członkowskim instytucji zamawiającej lub podmiotu zamawiającego, jeżeli jest ono inne niż państwo siedziby?	<input checked="" type="checkbox"/> Tak <input type="checkbox"/> Nie

¹⁶ Zgodnie z definicją zawartą w art. 1 i 3 decyzji ramowej Rady z dnia 13 czerwca 2002 r. w sprawie zwalczania terroryzmu (Dz.U. L 164 z 22.6.2002, s. 3). Ta podstawa wykluczenia obejmuje również podżeganie do popełnienia przestępstwa, pomocnictwo, współsprawstwo lub usiłowanie popełnienia przestępstwa, o których mowa w art. 4 te samej decyzji ramowej.

¹⁷ Zgodnie z definicją zawartą w art. 1 dyrektywy 2005/60/WE Parlamentu Europejskiego i Rady z dnia 26 października 2005 r. w sprawie przeciwdziałania korzystaniu z systemu finansowego w celu prania pieniędzy oraz finansowania terroryzmu (Dz.U. L 309 z 25.11.2005, s. 15).

¹⁸ Zgodnie z definicją zawartą w art. 2 dyrektywy Parlamentu Europejskiego i Rady 2011/36/UE z dnia 5 kwietnia 2011 r. w sprawie zapobiegania handlowi ludźmi i zwalczania tego procederu oraz ochrony ofiar, zastępującej decyzję ramową Rady 2002/629/WSiSW (Dz.U. L 101 z 15.4.2011, s. 1).

¹⁹ Proszę powtórzyć tyle razy, ile jest to konieczne.

²⁰ Proszę powtórzyć tyle razy, ile jest to konieczne.

²¹ Proszę powtórzyć tyle razy, ile jest to konieczne.

²² Zgodnie z przepisami krajowymi wdrażającymi art. 57 ust. 6 dyrektywy 2014/24/UE.

²³ Uwzględniając charakter popełnianych przestępstw (jednorazowe, powtarzające się, systematyczne itd.), objaśnienie powinno wykazywać stosowność przedsięwziętych środków.

	Podatki	Składki na ubezpieczenia społeczne
<p>Jeżeli nie, proszę wskazać:</p> <p>a) państwo lub państwo członkowskie, którego to dotyczy;</p> <p>b) jakiej kwoty to dotyczy?</p> <p>c) w jaki sposób zostało ustalone to naruszenie obowiązków:</p> <p>1) w trybie decyzji sądowej lub administracyjnej:</p> <ul style="list-style-type: none"> - Czy ta decyzja jest ostateczna i wiążąca? - Proszę podać datę wyroku lub decyzji. - W przypadku wyroku, o ile została w nim bezpośrednio określona, długość okresu wykluczenia: <p>2) w inny sposób? Proszę sprecyzować, w jaki:</p> <p>d) Czy wykonawca spełnił lub spełni swoje obowiązki, dokonując płatności należnych podatków lub składek na ubezpieczenie społeczne, lub też zawierając wiążące porozumienia w celu spłaty tych należności, obejmujące w stosownych przypadkach narosłe odsetki lub grzywny?</p>	<p>a) [.....]</p> <p>b) [.....]</p> <p>c1) <input type="checkbox"/> Tak <input type="checkbox"/> Nie</p> <ul style="list-style-type: none"> - <input type="checkbox"/> Tak <input type="checkbox"/> Nie - [.....] - [.....] <p>c2) [...]</p> <p>d) <input type="checkbox"/> Tak <input type="checkbox"/> Nie</p> <p>Jeżeli tak, proszę podać szczegółowe informacje na ten temat: [.....]</p>	<p>a) [.....]</p> <p>b) [.....]</p> <p>c1) <input type="checkbox"/> Tak <input type="checkbox"/> Nie</p> <ul style="list-style-type: none"> - <input type="checkbox"/> Tak <input type="checkbox"/> Nie - [.....] - [.....] <p>c2) [...]</p> <p>d) <input type="checkbox"/> Tak <input type="checkbox"/> Nie</p> <p>Jeżeli tak, proszę podać szczegółowe informacje na ten temat: [.....]</p>
<p>Jeżeli odnośna dokumentacja dotycząca płatności podatków lub składek na ubezpieczenie społeczne jest dostępna w formie elektronicznej, proszę wskazać:</p>	<p>(adres internetowy, wydający urząd lub organ, dokładne dane referencyjne dokumentacji):²⁴</p> <p>[.....][.....][.....]</p>	

C: PODSTAWY ZWIĄZANE Z NIEWYPŁACALNOŚCIĄ, KONFLIKTEM INTERESÓW LUB WYKROCZENIAMI ZAWODOWYMI²⁵

Należy zauważyć, że do celów niniejszego zamówienia niektóre z poniższych podstaw wykluczenia mogą być zdefiniowane bardziej precyzyjnie w prawie krajowym, w stosownym ogłoszeniu lub w dokumentach zamówienia. Tak więc prawo krajowe może na przykład stanowić, że pojęcie „poważnego wykroczenia zawodowego” może obejmować kilka różnych postaci zachowania stanowiącego wykroczenie.

Informacje dotyczące ewentualnej niewypłacalności, konfliktu interesów lub wykroczeń zawodowych	Odpowiedź:
<p>Czy wykonawca, wedle własnej wiedzy, naruszył swoje obowiązki w dziedzinie prawa środowiska, prawa socjalnego i prawa pracy²⁶?</p>	<p><input type="checkbox"/> Tak <input checked="" type="checkbox"/> Nie</p> <p>Jeżeli tak, czy wykonawca przedsięwziął środki w celu wykazania swojej rzetelności pomimo istnienia odpowiedniej podstawy wykluczenia („samooczyszczenie”)?</p> <p><input type="checkbox"/> Tak <input type="checkbox"/> Nie</p> <p>Jeżeli tak, proszę opisać przedsięwzięte środki: [.....]</p>
<p>Czy wykonawca znajduje się w jednej z następujących sytuacji:</p> <p>a) zbankrutował; lub</p> <p>b) prowadzone jest wobec niego postępowanie upadłościowe lub likwidacyjne; lub</p> <p>c) zawarł układ z wierzycielami; lub</p> <p>d) znajduje się w innej tego rodzaju sytuacji wynikającej z podobnej procedury przewidzianej w krajowych przepisach ustawowych i wykonawczych²⁷; lub</p> <p>e) jego aktywami zarządza likwidator lub sąd; lub</p>	<p><input type="checkbox"/> Tak <input checked="" type="checkbox"/> Nie</p>

²⁴ Proszę powtórzyć tyle razy, ile jest to konieczne.

²⁵ Zob. art. 57 ust. 4 dyrektywy 2014/24/WE.

²⁶ O których mowa, do celów niniejszego zamówienia, w prawie krajowym, w stosownym ogłoszeniu lub w dokumentach zamówienia bądź w art. 18 ust. 2 dyrektywy 2014/24/UE.

²⁷ Zob. przepisy krajowe, stosowne ogłoszenie lub dokumenty zamówienia.

<p>f) jego działalność gospodarcza jest zawieszona? Jeżeli tak:</p> <ul style="list-style-type: none"> - Proszę podać szczegółowe informacje: - Proszę podać powody, które pomimo powyższej sytuacji umożliwiają realizację zamówienia, z uwzględnieniem mających zastosowanie przepisów krajowych i środków dotyczących kontynuowania działalności gospodarczej²⁸. <p>Jeżeli odnośna dokumentacja jest dostępna w formie elektronicznej, proszę wskazać:</p>	<ul style="list-style-type: none"> - [.....] - [.....] <p>(adres internetowy, wydający urząd lub organ, dokładne dane referencyjne dokumentacji): [.....][.....][.....]</p>
<p>Czy wykonawca jest winien poważnego wykroczenia zawodowego²⁹? Jeżeli tak, proszę podać szczegółowe informacje na ten temat:</p>	<p><input type="checkbox"/> Tak <input type="checkbox"/> Nie [.....] Jeżeli tak, czy wykonawca przedsięwziął środki w celu samoczyszczenia? <input type="checkbox"/> Tak <input type="checkbox"/> Nie Jeżeli tak, proszę opisać przedsięwzięte środki: [.....]</p>
<p>Czy wykonawca zawarł z innymi wykonawcami porozumienia mające na celu zakłócenie konkurencji? Jeżeli tak, proszę podać szczegółowe informacje na ten temat:</p>	<p><input type="checkbox"/> Tak <input checked="" type="checkbox"/> Nie</p> <p>[...]</p> <p>Jeżeli tak, czy wykonawca przedsięwziął środki w celu samoczyszczenia? <input type="checkbox"/> Tak <input type="checkbox"/> Nie Jeżeli tak, proszę opisać przedsięwzięte środki: [.....]</p>
<p>Czy wykonawca wie o jakimkolwiek konflikcie interesów³⁰ spowodowanym jego udziałem w postępowaniu o udzielenie zamówienia? Jeżeli tak, proszę podać szczegółowe informacje na ten temat:</p>	<p><input type="checkbox"/> Tak <input type="checkbox"/> Nie [...]</p>
<p>Czy wykonawca lub przedsiębiorstwo związane z wykonawcą doradzał(-o) instytucji zamawiającej lub podmiotowi zamawiającemu bądź był(-o) w inny sposób zaangażowany(-e) w przygotowanie postępowania o udzielenie zamówienia? Jeżeli tak, proszę podać szczegółowe informacje na ten temat:</p>	<p><input type="checkbox"/> Tak <input checked="" type="checkbox"/> Nie</p> <p>[...]</p>
<p>Czy wykonawca znajdował się w sytuacji, w której wcześniejsza umowa w sprawie zamówienia publicznego, wcześniejsza umowa z podmiotem zamawiającym lub wcześniejsza umowa w sprawie koncesji została rozwiązana przed czasem, lub w której nałożone zostało odszkodowanie bądź inne porównywalne sankcje w związku z tą wcześniejszą umową? Jeżeli tak, proszę podać szczegółowe informacje na ten temat:</p>	<p><input type="checkbox"/> Tak <input type="checkbox"/> Nie [...] Jeżeli tak, czy wykonawca przedsięwziął środki w celu samoczyszczenia? <input type="checkbox"/> Tak <input type="checkbox"/> Nie Jeżeli tak, proszę opisać przedsięwzięte środki: [.....]</p>
<p>Czy wykonawca może potwierdzić, że:</p> <ol style="list-style-type: none"> a) nie jest winny poważnego wprowadzenia w błąd przy dostarczaniu informacji wymaganych do weryfikacji braku podstaw wykluczenia lub do weryfikacji spełnienia kryteriów kwalifikacji; b) nie zataił tych informacji; c) jest w stanie niezwłocznie przedstawić dokumenty potwierdzające wymagane przez instytucję zamawiającą lub podmiot zamawiający; oraz d) nie przedsięwziął kroków, aby w bezprawny sposób wpłynąć na proces podejmowania decyzji przez instytucję zamawiającą lub podmiot zamawiający, pozyskać informacje poufne, które mogą dać mu 	<p><input checked="" type="checkbox"/> Tak <input type="checkbox"/> Nie</p>

²⁸ Nie trzeba podawać tych informacji, jeżeli wykluczenie wykonawców w jednym z przypadków wymienionych w lit. a)–f) stało się obowiązkiem na mocy obowiązującego prawa krajowego bez żadnej możliwości odstępstwa w sytuacji, gdy wykonawcy są pomimo to w stanie zrealizować zamówienie.

²⁹ W stosownych przypadkach zob. definicje w prawie krajowym, stosownym ogłoszeniu lub dokumentach zamówienia.

³⁰ Wskazanym w prawie krajowym, stosownym ogłoszeniu lub dokumentach zamówienia.

nienależną przewagę w postępowaniu o udzielenie zamówienia, lub skutek zaniechania przedstawić wprowadzające w błąd informacje, które mogą mieć istotny wpływ na decyzje w sprawie wykluczenia, kwalifikacji lub udzielenia zamówienia?	
---	--

D: INNE PODSTAWY WYKLUCZENIA, KTÓRE MOGĄ BYĆ PRZEWDZIANE W PRZEPISACH KRAJOWYCH PAŃSTWA CZŁONKOWSKIEGO INSTYTUCJI ZAMAWIAJĄCEJ LUB PODMIOTU ZAMAWIAJĄCEGO

Podstawy wykluczenia o charakterze wyłącznie krajowym	Odpowiedź:
Czy mają zastosowanie podstawy wykluczenia o charakterze wyłącznie krajowym określone w stosownym ogłoszeniu lub w dokumentach zamówienia? Jeżeli dokumentacja wymagana w stosownym ogłoszeniu lub w dokumentach zamówienia jest dostępna w formie elektronicznej, proszę wskazać:	<input type="checkbox"/> Tak <input checked="" type="checkbox"/> Nie (adres internetowy, wydający urząd lub organ, dokładne dane referencyjne dokumentacji): [.....][.....][.....] ³¹
W przypadku gdy ma zastosowanie którakolwiek z podstaw wykluczenia o charakterze wyłącznie krajowym , czy wykonawca przedsięwziął środki w celu samooczyszczenia? Jeżeli tak , proszę opisać przedsięwzięte środki:	<input type="checkbox"/> Tak <input type="checkbox"/> Nie [.....]

Część IV: Kryteria kwalifikacji

W odniesieniu do kryteriów kwalifikacji (sekcja α lub sekcje A–D w niniejszej części) wykonawca oświadcza, że:

α : OGÓLNE OŚWIADCZENIE DOTYCZĄCE WSZYSTKICH KRYTERIÓW KWALIFIKACJI

Wykonawca powinien wypełnić to pole jedynie w przypadku gdy instytucja zamawiająca lub podmiot zamawiający wskazały w stosownym ogłoszeniu lub w dokumentach zamówienia, o których mowa w ogłoszeniu, że wykonawca może ograniczyć się do wypełnienia sekcji α w części IV i nie musi wypełniać żadnej z pozostałych sekcji w części IV:

Spełnienie wszystkich wymaganych kryteriów kwalifikacji	Odpowiedź
Spełnia wymagane kryteria kwalifikacji:	<input checked="" type="checkbox"/> Tak <input type="checkbox"/> Nie

A: KOMPETENCJE

Wykonawca powinien przedstawić informacje jedynie w przypadku gdy instytucja zamawiająca lub podmiot zamawiający wymagają danych kryteriów kwalifikacji w stosownym ogłoszeniu lub w dokumentach zamówienia, o których mowa w ogłoszeniu.

Kompetencje	Odpowiedź
1) Figuruje w odpowiednim rejestrze zawodowym lub handlowym prowadzonym w państwie członkowskim siedziby wykonawcy³². Jeżeli odnośna dokumentacja jest dostępna w formie elektronicznej, proszę wskazać:	[...] (adres internetowy, wydający urząd lub organ, dokładne dane referencyjne dokumentacji): [.....][.....][.....]
2) W odniesieniu do zamówień publicznych na usługi: Czy konieczne jest posiadanie określonego zezwolenia lub bycie członkiem określonej organizacji, aby mieć możliwość świadczenia usługi, o której mowa, w państwie siedziby wykonawcy? Jeżeli odnośna dokumentacja jest dostępna w formie elektronicznej, proszę wskazać:	<input type="checkbox"/> Tak <input type="checkbox"/> Nie Jeżeli tak, proszę określić, o jakie zezwolenie lub status członkowski chodzi, i wskazać, czy wykonawca je posiada: [...] <input type="checkbox"/> Tak <input type="checkbox"/> Nie (adres internetowy, wydający urząd lub organ, dokładne dane referencyjne dokumentacji): [.....][.....][.....]

B: SYTUACJA EKONOMICZNA I FINANSOWA

Wykonawca powinien przedstawić informacje jedynie w przypadku gdy instytucja zamawiająca lub podmiot zamawiający wymagają danych kryteriów kwalifikacji w stosownym ogłoszeniu lub w dokumentach zamówienia, o których mowa w ogłoszeniu.

Sytuacja ekonomiczna i finansowa	Odpowiedź:
Ta) Jego („ogólny”) roczny obrót w ciągu określonej liczby lat obrotowych wymaganej w stosownym ogłoszeniu lub dokumentach zamówienia jest następujący: i/lub 1b) Jego średni roczny obrót w ciągu określonej liczby lat wymaganej w stosownym ogłoszeniu lub dokumentach zamówienia jest następujący³³ (): Jeżeli odnośna dokumentacja jest dostępna w formie elektronicznej, proszę wskazać:	rok: [.....] obrót: [.....] [..] waluta rok: [.....] obrót: [.....] [..] waluta rok: [.....] obrót: [.....] [..] waluta (liczba lat, średni obrót): [.....], [.....] [..] waluta (adres internetowy, wydający urząd lub organ, dokładne dane referencyjne dokumentacji): [.....][.....][.....]

³¹ Proszę powtórzyć tyle razy, ile jest to konieczne.

³² Zgodnie z opisem w załączniku XI do dyrektywy 2014/24/UE; wykonawcy z niektórych państw członkowskich mogą być zobowiązani do spełnienia innych wymogów określonych w tym załączniku.

³³ Jedynie jeżeli jest to dopuszczalne w stosownym ogłoszeniu lub dokumentach zamówienia.

<p>2a) Jego roczny („specyficzny”) obrót w obszarze działalności gospodarczej objętym zamówieniem i określonym w stosownym ogłoszeniu lub dokumentach zamówienia w ciągu wymaganej liczby lat obrotowych jest następujący:</p> <p>ilub</p> <p>2b) Jego średni roczny obrót w przedmiotowym obszarze i w ciągu określonej liczby lat wymaganej w stosownym ogłoszeniu lub dokumentach zamówienia jest następujący³⁴:</p> <p>Jeżeli odnośna dokumentacja jest dostępna w formie elektronicznej, proszę wskazać:</p>	<p>rok: [.....] obrót: [.....] [..] waluta rok: [.....] obrót: [.....] [..] waluta rok: [.....] obrót: [.....] [..] waluta</p> <p>(liczba lat, średni obrót): [.....], [.....] [..] waluta</p> <p>(adres internetowy, wydający urząd lub organ, dokładne dane referencyjne dokumentacji): [.....][.....][.....]</p>
<p>3) W przypadku gdy informacje dotyczące obrotu (ogólnego lub specyficznego) nie są dostępne za cały wymagany okres, proszę podać datę założenia przedsiębiorstwa wykonawcy lub rozpoczęcia działalności przez wykonawcę:</p>	<p>[.....]</p>
<p>4) W odniesieniu do wskaźników finansowych³⁵ określonych w stosownym ogłoszeniu lub dokumentach zamówienia wykonawca oświadcza, że aktualna(-e) wartość(-ci) wymaganego(-ych) wskaźnika(-ów) jest (-są) następująca(-e):</p> <p>Jeżeli odnośna dokumentacja jest dostępna w formie elektronicznej, proszę wskazać:</p>	<p>(określenie wymaganego wskaźnika – stosunek X do Y³⁶ – oraz wartość): [.....], [.....]³⁷</p> <p>(adres internetowy, wydający urząd lub organ, dokładne dane referencyjne dokumentacji): [.....][.....][.....]</p>
<p>5) W ramach ubezpieczenia z tytułu ryzyka zawodowego wykonawca jest ubezpieczony na następującą kwotę:</p> <p>Jeżeli te informacje są dostępne w formie elektronicznej, proszę wskazać:</p>	<p>[.....] [..] waluta</p> <p>(adres internetowy, wydający urząd lub organ, dokładne dane referencyjne dokumentacji): [.....][.....][.....]</p>
<p>6) W odniesieniu do innych ewentualnych wymogów ekonomicznych lub finansowych, które mogły zostać określone w stosownym ogłoszeniu lub dokumentach zamówienia, wykonawca oświadcza, że</p> <p>Jeżeli odnośna dokumentacja, która mogła zostać określona w stosownym ogłoszeniu lub w dokumentach zamówienia, jest dostępna w formie elektronicznej, proszę wskazać:</p>	<p>[.....]</p> <p>(adres internetowy, wydający urząd lub organ, dokładne dane referencyjne dokumentacji): [.....][.....][.....]</p>

C: ZDOLNOŚĆ TECHNICZNA I ZAWODOWA

Wykonawca powinien przedstawić informacje jedynie w przypadku gdy instytucja zamawiająca lub podmiot zamawiający wymagają danych kryteriów kwalifikacji w stosownym ogłoszeniu lub w dokumentach zamówienia, o których mowa w ogłoszeniu.									
Zdolność techniczna i zawodowa	Odpowiedź:								
<p>1a) Jedynie w odniesieniu do zamówień publicznych na roboty budowlane:</p> <p>W okresie odniesienia³⁸ wykonawca wykonał następujące roboty budowlane określonego rodzaju:</p> <p>Jeżeli odnośna dokumentacja dotycząca zadowolającego wykonania i rezultatu w odniesieniu do najważniejszych robót budowlanych jest dostępna w formie elektronicznej, proszę wskazać:</p>	<p>Liczba lat (okres ten został wskazany w stosownym ogłoszeniu lub dokumentach zamówienia): [..]</p> <p>Roboty budowlane: [.....]</p> <p>(adres internetowy, wydający urząd lub organ, dokładne dane referencyjne dokumentacji): [.....][.....][.....]</p>								
<p>1b) Jedynie w odniesieniu do zamówień publicznych na dostawy i zamówień publicznych na usługi:</p> <p>W okresie odniesienia³⁹ wykonawca zrealizował następujące główne dostawy określonego rodzaju lub wyświadczył następujące główne usługi określonego rodzaju. Przy sporządzaniu wykazu proszę podać kwoty, daty i odbiorców, zarówno publicznych, jak i prywatnych⁴⁰:</p>	<p>Liczba lat (okres ten został wskazany w stosownym ogłoszeniu lub dokumentach zamówienia): [..]</p> <table border="1" data-bbox="774 1198 1332 1243"> <thead> <tr> <th>Opis</th> <th>Kwoty</th> <th>Daty</th> <th>Odbiorcy</th> </tr> </thead> <tbody> <tr> <td> </td> <td> </td> <td> </td> <td> </td> </tr> </tbody> </table>	Opis	Kwoty	Daty	Odbiorcy				
Opis	Kwoty	Daty	Odbiorcy						
<p>2) Może skorzystać z usług następujących pracowników technicznych lub służb technicznych⁴¹, w szczególności tych odpowiedzialnych za kontrolę jakości:</p> <p>W przypadku zamówień publicznych na roboty budowlane wykonawca będzie mógł się zwrócić do następujących pracowników technicznych lub służb technicznych o wykonanie robót:</p>	<p>[.....]</p> <p>[.....]</p>								
<p>3) Korzysta z następujących urządzeń technicznych oraz środków w celu zapewnienia jakości, a jego zaplecze naukowo-badawcze jest następujące:</p>	<p>[.....]</p>								
<p>4) Podczas realizacji zamówienia będzie mógł stosować następujące systemy zarządzania łańcuchem dostaw i śledzenia łańcucha dostaw:</p>	<p>[.....]</p>								
<p>5) W odniesieniu do produktów lub usług o złożonym charakterze, które mają zostać dostarczone, lub – wyjątkowo – w odniesieniu do produktów lub usług o szczególnym przeznaczeniu:</p> <p>Czy wykonawca zezwoli na przeprowadzenie kontroli⁴² swoich zdolności produkcyjnych lub zdolności technicznych, a w razie konieczności także dostępnych mu środków naukowych i badawczych, jak również środków kontroli jakości?</p>	<p><input type="checkbox"/> Tak <input type="checkbox"/> Nie</p>								

³⁴ Jedynie jeżeli jest to dopuszczalne w stosownym ogłoszeniu lub dokumentach zamówienia.

³⁵ Np. stosunek aktywów do zobowiązań.

³⁶ Np. stosunek aktywów do zobowiązań.

³⁷ Proszę powtórzyć tyle razy, ile jest to konieczne.

³⁸ Instytucje zamawiające mogą wymagać, aby okres ten wynosił do pięciu lat, i dopuszczać legitymowanie się doświadczeniem sprzed ponad pięciu lat.

³⁹ Instytucje zamawiające mogą wymagać, aby okres ten wynosił do trzech lat, i dopuszczać legitymowanie się doświadczeniem sprzed ponad trzech lat.

⁴⁰ Innymi słowy, należy wymienić wszystkich odbiorców, a wykaz powinien obejmować zarówno klientów publicznych, jak i prywatnych w odniesieniu do przedmiotowych dostaw lub usług.

⁴¹ W przypadku pracowników technicznych lub służb technicznych nienależących bezpośrednio do przedsiębiorstwa danego wykonawcy, lecz na których zdolności wykonawca ten polegają, jak określono w części II sekcja C, należy wypełnić odrębne formularze jednolitego europejskiego dokumentu zamówienia.

⁴² Kontrolę ma przeprowadzać instytucja zamawiająca lub – w przypadku gdy instytucja ta wyrazi na to zgodę – w jej imieniu, właściwy organ urzędowy państwa, w którym dostawca lub usługodawca ma siedzibę.

6) Następującym wykształceniem i kwalifikacjami zawodowymi legitymuje się: a) sam usługodawca lub wykonawca; lub (w zależności od wymogów określonych w stosownym ogłoszeniu lub dokumentach zamówienia): b) jego kadra kierownicza:	a) [.....] b) [.....] [.....]
7) Podczas realizacji zamówienia wykonawca będzie mógł stosować następujące środki zarządzania środowiskowego :	
8) Wielkość średniego rocznego zatrudnienia u wykonawcy oraz liczebność kadry kierowniczej w ostatnich trzech latach są następujące	Rok, średnie roczne zatrudnienie: [.....], [.....] [.....], [.....] [.....], [.....] Rok, liczebność kadry kierowniczej: [.....], [.....] [.....], [.....] [.....], [.....]
9) Będzie dysponował następującymi narzędziami, wyposażeniem zakładu i urządzeniami technicznymi na potrzeby realizacji zamówienia:	
10) Wykonawca zamierza ewentualnie zlecić podwykonawcom⁴³ następującą część (procentową) zamówienia:	[.....]
11) W odniesieniu do zamówień publicznych na dostawy : Wykonawca dostarczy wymagane próbki, opisy lub fotografie produktów, które mają być dostarczone i którym nie musi towarzyszyć świadectwo autentyczności. Wykonawca oświadcza ponadto, że w stosownych przypadkach przedstawi wymagane świadectwa autentyczności. Jeżeli odnośna dokumentacja jest dostępna w formie elektronicznej, proszę wskazać:	<input type="checkbox"/> Tak <input type="checkbox"/> Nie <input type="checkbox"/> Tak <input type="checkbox"/> Nie (adres internetowy, wydający urząd lub organ, dokładne dane referencyjne dokumentacji): [.....][.....][.....]
12) W odniesieniu do zamówień publicznych na dostawy : Czy wykonawca może przedstawić wymagane zaświadczenia sporządzone przez urzędowe instytuty lub agencje kontroli jakości o uznanych kompetencjach, potwierdzające zgodność produktów poprzez wyraźne odniesienie do specyfikacji technicznych lub norm, które zostały określone w stosownym ogłoszeniu lub dokumentach zamówienia? Jeżeli nie , proszę wyjaśnić dlaczego, i wskazać, jakie inne środki dowodowe mogą zostać przedstawione: Jeżeli odnośna dokumentacja jest dostępna w formie elektronicznej, proszę wskazać:	<input type="checkbox"/> Tak <input type="checkbox"/> Nie [.....] (adres internetowy, wydający urząd lub organ, dokładne dane referencyjne dokumentacji): [.....][.....][.....]

D: SYSTEMY ZAPEWNIANIA JAKOŚCI I NORMY ZARZĄDZANIA ŚRODOWISKOWEGO

Wykonawca powinien przedstawić informacje jedynie w przypadku gdy instytucja zamawiająca lub podmiot zamawiający wymagają systemów zapewniania jakości lub norm zarządzania środowiskowego w stosownym ogłoszeniu lub w dokumentach zamówienia, o których mowa w ogłoszeniu.	
Systemy zapewniania jakości i normy zarządzania środowiskowego	Odpowiedź:
Czy wykonawca będzie w stanie przedstawić zaświadczenia sporządzone przez niezależne jednostki, poświadczające spełnienie przez wykonawcę wymaganych norm zapewniania jakości , w tym w zakresie dostępności dla osób niepełnosprawnych? Jeżeli nie , proszę wyjaśnić dlaczego, i określić, jakie inne środki dowodowe dotyczące systemu zapewniania jakości mogą zostać przedstawione: Jeżeli odnośna dokumentacja jest dostępna w formie elektronicznej, proszę wskazać:	<input type="checkbox"/> Tak <input type="checkbox"/> Nie [.....][.....] (adres internetowy, wydający urząd lub organ, dokładne dane referencyjne dokumentacji): [.....][.....][.....]
Czy wykonawca będzie w stanie przedstawić zaświadczenia sporządzone przez niezależne jednostki, poświadczające spełnienie przez wykonawcę wymogów określonych systemów lub norm zarządzania środowiskowego ? Jeżeli nie , proszę wyjaśnić dlaczego, i określić, jakie inne środki dowodowe dotyczące systemów lub norm zarządzania środowiskowego mogą zostać przedstawione: Jeżeli odnośna dokumentacja jest dostępna w formie elektronicznej, proszę wskazać:	<input type="checkbox"/> Tak <input type="checkbox"/> Nie [.....][.....] (adres internetowy, wydający urząd lub organ, dokładne dane referencyjne dokumentacji): [.....][.....][.....]

Część V: Ograniczanie liczby kwalifikujących się kandydatów

Wykonawca powinien przedstawić informacje jedynie w przypadku gdy instytucja zamawiająca lub podmiot zamawiający określili obiektywne i niedyskryminacyjne kryteria lub zasady, które mają być stosowane w celu ograniczenia liczby kandydatów, którzy zostaną zaproszeni do złożenia ofert lub prowadzenia dialogu. Te informacje, którym mogą towarzyszyć wymogi dotyczące (rodzajów) zaświadczeń lub rodzajów dowodów w formie dokumentów, które ewentualnie należy przedstawić, określono w stosownym ogłoszeniu lub w dokumentach zamówienia, o których mowa w ogłoszeniu. Dotyczy jedynie procedury ograniczonej, procedury konkurencyjnej z negocjacjami, dialogu konkurencyjnego i partnerstwa innowacyjnego:	
Wykonawca oświadcza, że:	
Ograniczanie liczby kandydatów	Odpowiedź:
W następujący sposób spełnia obiektywne i niedyskryminacyjne kryteria lub zasady, które mają być stosowane w celu ograniczenia	[.....]

⁴³

Należy zauważyć, że jeżeli wykonawca **postanowił** zlecić podwykonawcom realizację części zamówienia **oraz** polega na zdolności podwykonawców na potrzeby realizacji tej części, to należy wypełnić odrębny jednolity europejski dokument zamówienia dla tych podwykonawców (zob. powyżej, część II sekcja C).

<p>liczby kandydatów: W przypadku gdy wymagane są określone zaświadczenia lub inne rodzaje dowodów w formie dokumentów, proszę wskazać dla każdego z nich, czy wykonawca posiada wymagane dokumenty: Jeżeli niektóre z tych zaświadczeń lub rodzajów dowodów w formie dokumentów są dostępne w postaci elektronicznej⁴⁴, proszę wskazać dla każdego z nich:</p>	<p><input type="checkbox"/> Tak <input type="checkbox"/> Nie⁴⁵</p> <p>(adres internetowy, wydający urząd lub organ, dokładne dane referencyjne dokumentacji): [.....][.....][.....]⁴⁶</p>
---	---

Część VI: Oświadczenia końcowe

Niżej podpisany(-a)(-i) oficjalnie oświadcza(-ją), że informacje podane powyżej w częściach II–V są dokładne i prawidłowe oraz że zostały przedstawione z pełną świadomością konsekwencji poważnego wprowadzenia w błąd.

Niżej podpisany(-a)(-i) oficjalnie oświadcza(-ją), że jest (są) w stanie, na żądanie i bez zwłoki, przedstawić zaświadczenia i inne rodzaje dowodów w formie dokumentów, z wyjątkiem przypadków, w których:

- a) instytucja zamawiająca lub podmiot zamawiający ma możliwość uzyskania odpowiednich dokumentów potwierdzających bezpośrednio za pomocą bezpłatnej krajowej bazy danych w dowolnym państwie członkowskim⁴⁷, lub
- b) najpóźniej od dnia 18 kwietnia 2018 r.⁴⁸, instytucja zamawiająca lub podmiot zamawiający już posiada odpowiednią dokumentację.

Niżej podpisany(-a)(-i) oficjalnie wyraża(-ją) zgodę na to, aby Kutnowski Szpital Samorządowy Sp. z o.o. w Kutnie uzyskać(-a)(-o) dostęp do dokumentów potwierdzających informacje, które zostały przedstawione w części II, III, IV niniejszego jednolitego europejskiego dokumentu zamówienia, na potrzeby postępowania na dostawę jednorazowych artykułów medycznych na potrzeby bloku operacyjnego. Sprawa nr ZP/31/24

Data, miejscowość, podpis(-y)

09.12.2024, Pabianice

⁴⁴ Proszę jasno wskazać, do której z pozycji odnosi się odpowiedź.

⁴⁵ Proszę powtórzyć tyle razy, ile jest to konieczne.

⁴⁶ Proszę powtórzyć tyle razy, ile jest to konieczne.

⁴⁷ Pod warunkiem że wykonawca przekazał niezbędne informacje (adres internetowy, dane wydającego urzędu lub organu, dokładne dane referencyjne dokumentacji) umożliwiające instytucji zamawiającej lub podmiotowi zamawiającemu tę czynność. W razie potrzeby musi temu towarzyszyć odpowiednia zgoda na uzyskanie takiego dostępu.

⁴⁸ W zależności od wdrożenia w danym kraju artykułu 59 ust. 5 akapit drugi dyrektywy 2014/24/UE.

Nr postępowania: **ZP/31/24**

Zamawiający:

„Kutnowski Szpital Samorządowy”

Spółka z o.o.

ul. Kościuszki 52, 99-300 Kutno

NIP: 7752631681, REGON: 100974785

Wykonawca:

Paul Hartmann Polska Sp. z o.o.

Ul. Żeromskiego 17, 95-200 Pabianice

NIP 731 000 49 93 / KRS 0000151009

(pełna nazwa/firma, adres, w zależności od podmiotu: NIP/PESEL,KRS/CEiDG)

reprezentowany przez:

Agnieszkę Sakrajdę- Specjalistę ds. Zamówień

Publicznych i wyceny/ Pełnomocnictwo *(imię, nazwisko,*

stanowisko/podstawa do reprezentacji)

Oświadczenie Wykonawcy/Wykonawcy wspólnie ubiegającego się o udzielenie zamówienia

składane na podstawie art. 125 ust. 1 ustawy z dnia 11 września 2019 r. Prawo zamówień publicznych (Dz.U.2024.1320 t.j. z dnia 2024.08.30) (dalej jako: ustawa Pzp), dotyczące:

PRZESŁANEK WYKLUCZENIA Z ART. 5K ROZPORZĄDZENIA 833/2014 ORAZ ART. 7 UST. 1

USTAWY O SZCZEGÓLNYCH ROZWIĄZANIACH W ZAKRESIE PRZECIWDZIAŁANIA

WSPIERANIU AGRESJI NA UKRAINĘ ORAZ SŁUŻĄCYCH OCHRONIE BEZPIECZEŃSTWA

NARODOWEGO

Na potrzeby postępowania o udzielenie zamówienia publicznego prowadzonego przez „**Kutnowski Szpital Samorządowy**” Sp. z o.o. pn.: „**JEDNORAZOWE ARTYKUŁY MEDYCZNE NA POTRZEBY BLOKU OPERACYJNEGO**”

Oświadczam/(-my), co następuje:

OŚWIADCZENIA DOTYCZĄCE WYKONAWCY:

1. Oświadczam, że nie podlegam wykluczeniu z postępowania na podstawie art. 5k rozporządzenia Rady (UE) nr 833/2014 z dnia 31 lipca 2014 r. dotyczącego środków ograniczających w związku z działaniami Rosji destabilizującymi sytuację na Ukrainie (Dz. Urz. UE nr L 229 z 31.7.2014, str. 1), dalej: rozporządzenie 833/2014, w brzmieniu nadanym rozporządzeniem Rady (UE) 2022/576 w sprawie zmiany rozporządzenia (UE) nr 833/2014 dotyczącego środków ograniczających w związku z działaniami Rosji destabilizującymi sytuację na Ukrainie (Dz. Urz. UE nr L 111 z 8.4.2022, str. 1), dalej: rozporządzenie 2022/576.¹

¹ Zgodnie z treścią art. 5k ust. 1 rozporządzenia 833/2014 w brzmieniu nadanym rozporządzeniem 2022/576 zakazuje się udzielania lub dalszego wykonywania wszelkich zamówień publicznych lub koncesji objętych zakresem dyrektywy w sprawie zamówień publicznych, a także zakresem art. 10 ust. 1, 3, ust. 6 lit. a)–e), ust. 8, 9 i 10, art. 11, 12, 13 i 14 dyrektywy 2014/23/UE, art. 7 i 8, art. 10 lit. b)–f) i lit. h)–j) dyrektywy 2014/24/UE, art. 18, art. 21 lit. b)–e) i lit. g)–i), art. 29 i 30 dyrektywy 2014/25/UE oraz art. 13 lit. a)–d), lit. f)–h) i lit. j) dyrektywy 2009/81/WE na rzecz lub z udziałem:

a) obywateli rosyjskich lub osób fizycznych lub prawnych, podmiotów lub organów z siedzibą w Rosji;

2. Oświadczam, że nie zachodzą w stosunku do mnie przesłanki wykluczenia z postępowania na podstawie art. 7 ust. 1 ustawy z dnia 13 kwietnia 2022 r. o szczególnych rozwiązaniach w zakresie przeciwdziałania wspieraniu agresji na Ukrainę oraz służących ochronie bezpieczeństwa narodowego (Dz. U. poz. 835).²

INFORMACJA DOTYCZĄCA POLEGANIA NA ZDOLNOŚCIACH LUB SYTUACJI PODMIOTU UDOSTĘPNIAJĄCEGO ZASOBY W ZAKRESIE ODPOWIADAJĄCYM PONAD 10% WARTOŚCI ZAMÓWIENIA:

[UWAGA: wypełnić tylko w przypadku podmiotu udostępniającego zasoby, na którego zdolnościach lub sytuacji wykonawca polega w zakresie odpowiadającym ponad 10% wartości zamówienia. W przypadku więcej niż jednego podmiotu udostępniającego zasoby, na którego zdolnościach lub sytuacji wykonawca polega w zakresie odpowiadającym ponad 10% wartości zamówienia, należy zastosować tyle razy, ile jest to konieczne.]

Oświadczam, że w celu wykazania spełniania warunków udziału w postępowaniu, określonych przez zamawiającego w (wskazać dokument i właściwą jednostkę redakcyjną dokumentu, w której określono warunki udziału w postępowaniu), polegam na zdolnościach lub sytuacji następującego podmiotu udostępniającego zasoby: (podać pełną nazwę/firmę, adres, a także w zależności od podmiotu: NIP/PESEL, KRS/CEiDG), w następującym zakresie: (określić odpowiedni zakres udostępnianych zasobów dla wskazanego podmiotu), co odpowiada ponad 10% wartości przedmiotowego zamówienia.

OŚWIADCZENIE DOTYCZĄCE PODWYKONAWCY, NA KTÓREGO PRZYPADA PONAD 10% WARTOŚCI ZAMÓWIENIA:

[UWAGA: wypełnić tylko w przypadku podwykonawcy (niebędącego podmiotem udostępniającym zasoby), na którego przypada ponad 10% wartości zamówienia. W przypadku więcej niż jednego podwykonawcy, na którego zdolnościach lub sytuacji wykonawca nie polega, a na którego przypada ponad 10% wartości zamówienia, należy zastosować tyle razy, ile jest to konieczne.]

Oświadczam, że w stosunku do następującego podmiotu, będącego podwykonawcą, na którego przypada ponad 10% wartości zamówienia: (podać pełną nazwę/firmę, adres, a także w zależności od podmiotu: NIP/PESEL, KRS/CEiDG),

- b) osób prawnych, podmiotów lub organów, do których prawa własności bezpośrednio lub pośrednio w ponad 50 % należą do podmiotu, o którym mowa w lit. a) niniejszego ustępu; lub
- c) osób fizycznych lub prawnych, podmiotów lub organów działających w imieniu lub pod kierunkiem podmiotu, o którym mowa w lit. a) lub b) niniejszego ustępu,

w tym podwykonawców, dostawców lub podmiotów, na których zdolności polega się w rozumieniu dyrektyw w sprawie zamówień publicznych, w przypadku gdy przypada na nich ponad 10 % wartości zamówienia.

² Zgodnie z treścią art. 7 ust. 1 ustawy z dnia 13 kwietnia 2022 r. o szczególnych rozwiązaniach w zakresie przeciwdziałania wspieraniu agresji na Ukrainę oraz służących ochronie bezpieczeństwa narodowego, z postępowania o udzielenie zamówienia publicznego lub konkursu prowadzonego na podstawie ustawy Pzp wyklucza się:

1) wykonawcę oraz uczestnika konkursu wymienionego w wykazach określonych w rozporządzeniu 765/2006 i rozporządzeniu 269/2014 albo wpisanego na listę na podstawie decyzji w sprawie wpisu na listę rozstrzygającej o zastosowaniu środka, o którym mowa w art. 1 pkt 3 ustawy;

2) wykonawcę oraz uczestnika konkursu, którego beneficjentem rzeczywistym w rozumieniu ustawy z dnia 1 marca 2018 r. o przeciwdziałaniu praniu pieniędzy oraz finansowaniu terroryzmu (Dz. U. z 2022 r. poz. 593 i 655) jest osoba wymieniona w wykazach określonych w rozporządzeniu 765/2006 i rozporządzeniu 269/2014 albo wpisana na listę lub będąca takim beneficjentem rzeczywistym od dnia 24 lutego 2022 r., o ile została wpisana na listę na podstawie decyzji w sprawie wpisu na listę rozstrzygającej o zastosowaniu środka, o którym mowa w art. 1 pkt 3 ustawy;

3) wykonawcę oraz uczestnika konkursu, którego jednostką dominującą w rozumieniu art. 3 ust. 1 pkt 37 ustawy z dnia 29 września 1994 r. o rachunkowości (Dz. U. z 2021 r. poz. 217, 2105 i 2106), jest podmiot wymieniony w wykazach określonych w rozporządzeniu 765/2006 i rozporządzeniu 269/2014 albo wpisany na listę lub będący taką jednostką dominującą od dnia 24 lutego 2022 r., o ile został wpisany na listę na podstawie decyzji w sprawie wpisu na listę rozstrzygającej o zastosowaniu środka, o którym mowa w art. 1 pkt 3 ustawy.

nie zachodzą podstawy wykluczenia z postępowania o udzielenie zamówienia przewidziane w art. 5k rozporządzenia 833/2014 w brzmieniu nadanym rozporządzeniem 2022/576.

OŚWIADCZENIE DOTYCZĄCE DOSTAWCY, NA KTÓREGO PRZYPADA PONAD 10% WARTOŚCI ZAMÓWIENIA:

[UWAGA: wypełnić tylko w przypadku dostawcy, na którego przypada ponad 10% wartości zamówienia. W przypadku więcej niż jednego dostawcy, na którego przypada ponad 10% wartości zamówienia, należy zastosować tyle razy, ile jest to konieczne.]

Oświadczam, że w stosunku do następującego podmiotu, będącego dostawcą, na którego przypada ponad 10% wartości

zamówienia:

..... (podać pełną nazwę/firmę, adres, a także w zależności od podmiotu: NIP/PESEL, KRS/CEiDG),

nie zachodzą podstawy wykluczenia z postępowania o udzielenie zamówienia przewidziane w art. 5k rozporządzenia 833/2014 w brzmieniu nadanym rozporządzeniem 2022/576.

OŚWIADCZENIE DOTYCZĄCE PODANYCH INFORMACJI:

Oświadczam, że wszystkie informacje podane w powyższych oświadczeniach są aktualne i zgodne z prawdą oraz zostały przedstawione z pełną świadomością konsekwencji wprowadzenia zamawiającego w błąd przy przedstawianiu informacji.

INFORMACJA DOTYCZĄCA DOSTĘPU DO PODMIOTOWYCH ŚRODKÓW DOWODOWYCH:

Wskazuję następujące podmiotowe środki dowodowe, które można uzyskać za pomocą bezpłatnych i ogólnodostępnych baz danych, oraz dane umożliwiające dostęp do tych środków:

1) odpis KRS - <https://wyszukiwarka-krs.ms.gov.pl/>

(wskazać podmiotowy środek dowodowy, adres internetowy, wydający urząd lub organ, dokładne dane referencyjne dokumentacji)

2)

(wskazać podmiotowy środek dowodowy, adres internetowy, wydający urząd lub organ, dokładne dane referencyjne dokumentacji)

09.12.2024, Pabianice

Data; kwalifikowany podpis elektroniczny

Nr postępowania: ZP/31/24

Wykonawca:

Paul Hartmann Polska Sp. z o.o.
Ul. Żeromskiego 17, 95-200 Pabianice
NIP 731 000 49 93
KRS 0000151009

(pełna nazwa/firma, adres, w zależności od podmiotu: NIP/PESEL, KRS/CEiDG)

reprezentowany przez:

Agnieszkę Sakrajdę- Specjalistę ds. zamówień publicznych i wyceny
pełnomocnictwo

(imię, nazwisko, stanowisko/podstawa do reprezentacji)

Oświadczenie Wykonawcy

Na potrzeby postępowania o udzielenie zamówienia publicznego, pn.: **JEDNORAZOWE ARTYKUŁY MEDYCZNE NA POTRZEBY BLOKU OPERACYJNEGO**

oświadczam/(-my), co następuje:

Oferowany przez nas przedmiot zamówienia posiada wszystkie wymagane aktualne dokumenty (deklaracja zgodności wyrobu z wymaganiami zasadniczymi wystawiona przez producenta, certyfikat zgodności jednostki notyfikowanej, jeżeli brała udział w ocenie zgodności i zgłoszenie/powiadomienie do Prezesa Urzędu Rejestracji Produktów Leczniczych, Wyrobów Medycznych i Produktów Biobójczych) dopuszczające do obrotu i stosowania zgodnie z przepisami ustawy z dnia 7 kwietnia 2022 r. o wyrobach medycznych (Dz. U.2022.974 z dnia 2022.05.09), zgodnie z obowiązującymi przepisami, i zobowiązujemy się do ich przekazania na każde żądanie Zamawiającego.

*Pakiet 36- zaoferowano asortyment spełniający definicje MDR i ustawy o wyrobach medycznych w tym przepisów dotyczących systemów lub zestawów zabiegowych zgodnie z artykułem 2 ust.10 oraz artykułem 22 Rozporządzenia Parlamentu Europejskiego i Rady (UE) 2017/745 z dnia 5 kwietnia 2017 r. w sprawie wyrobów medycznych (MDR) z późniejszymi zmianami oraz ustawą z dnia 7 kwietnia 2022 r. o wyrobach medycznych z późniejszymi zmianami w tym artykułem 2 ust. 37

PAUL HARTMANN Polska Sp. z o.o.
ul. Stefana Żeromskiego 17
95-200 Pabianice
Polska

Telefon: +48 (42) 225 22 60
Fax: +48 (42) 209 46 41
E-mail: ph.polska@hartmann.info
www.hartmann.pl



Pomaga. Pielęguje. Chroni.

Paul Hartmann Polska Sp. z o.o. Informuje, iż złożone w przedmiotowym postępowaniu ulotki produktowe stanowią materiał marketingowy przeznaczony dla osób wykonujących zawód medyczny.

Z poważaniem

PAUL HARTMANN Polska Sp. z o.o.

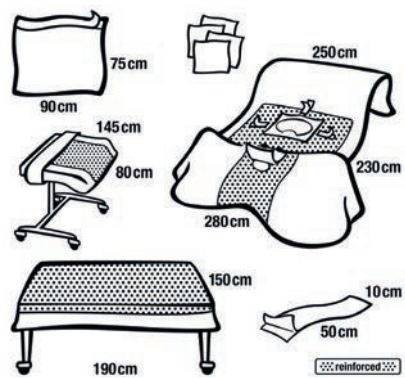

Nazwa produktu

Rozmiar
cm

Jednostka
miary

Numer
artykułu

Opakowanie
zbiorcze

Zestaw brzuszno-kroczy II
wzmocniony

5 zestawów

938710

1

Skład zestawu:

1 serweta na stół narzędziowy
wzmocniona

150 x 190

1 serweta na stół Mayo
wzmocniona

80 x 145

1 taśma przylepna

10 x 50

1 serweta przylepna

90 x 75

1 serweta brzuszno-kroczyowa
z padami chłonnymi (otwory
19 x 29 cm i 9 x 12 cm)

230 x
250/280

4 ręczniki celulozowe

30 x 33

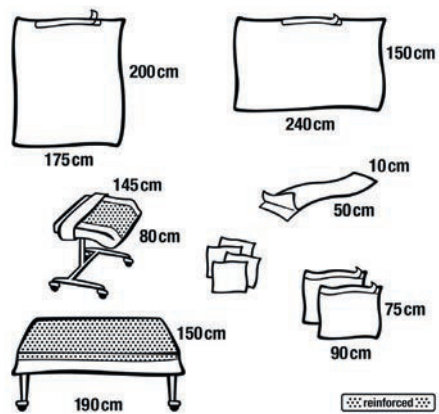

Nazwa produktu

Rozmiar
cm

Jednostka
miary

Numer
artykułu

Opakowanie
zbiorcze

Zestaw uniwersalny IV

8
zestawów

938706

1

Skład zestawu:

1 serweta na stolik narzędziowy wzmocniona	150 x 190
1 serweta na stolik Mayo wzmocniona	80 x 145
1 samoprzylepna serweta operacyjna	150 x 240
1 samoprzylepna serweta operacyjna	200 x 175
2 samoprzylepne serwety operacyjne	75 x 90
1 taśma samoprzylepna	10 x 50
4 ręczniki celulozowe	30 x 33



Foliodrape®
Taśma samoprzylepna

	10 x 50	115 szt.	258347	4
	10 x 50	60 x 2 szt.	936356	4
przezroczysta	*10 x 50	140 szt.	258542	4

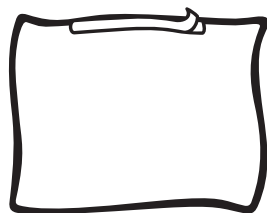

Nazwa produktu	Rozmiar cm	Jednostka miary	Numer artykułu	Opakowanie zbiorcze
Foliodrape® Serweta przylepna				
	45 x 75	60 szt.	277507	4
	50 x 50	90 szt.	277546	4
*Wąski pasek kleju	75 x 75	45 szt.	936277	4
	75 x 90	40 szt.	277508	4
*Wąski pasek kleju	90 x 75	40 szt.	936275	4
	90 x 100	25 szt.	277542	4
Opakowanie dodatkowe - papier krepowany	150 x 175	19 szt.	277543	2
Opakowanie dodatkowe - papier krepowany	170 x 175	15 szt.	277544	2
	150 x 240	15 szt.	277551	2
	200 x 175	17 szt.	938812	2
Opakowanie dodatkowe - papier krepowany	170 x 300	11 szt.	277538	2
*Opakowanie dodatkowe - papier krepowany	200 x 240	11 szt.	936280	2

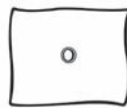

Nazwa produktu	Rozmiar cm	Jednostka miary	Numer artykułu	Opakowanie zbiorcze
Foliodrape® Serweta z otworem nieprzylepnym				
	50 x 60; Ø 5	70 szt.	277549	4
	45 x 75; Ø 7	65 szt.	277503	4
	75 x 90; Ø 10	40 szt.	277511	4
	*150 x 100 Ø 7 x 10	40 szt.	936200	2



PAUL HARTMANN Polska Sp. z o.o.
ul. Żeromskiego 17
95-200 Pabianice
Bezpłatna infolinia: 0 800 26 96 36 (8.00 - 16.00)

Odwiedź nas w Internecie:

www.hartmann.pl
www.hartmann24.pl

CombiSet®

Nazwa zestawu: **Zestaw do kolana**
Nr katalogowy **233075**

- 1 Folidress fartuch chirurgiczny Comfort wzmocniony L
- 1 serweta na stół narzędziowy wzmocniona 190 x 150 cm
- 3 Folidress fartuch chirurgiczny Comfort wzmocniony XL
- 1 serweta na stolik Mayo 80 x 145 cm
- 2 serweta na stół narzędziowy wzmocniona 190 x 150 cm
- 1 zestaw ssaków ortopedycznych 23,4/7,8 CH/mm 300 cm
- 1 kieszeń przylepna 1 sekcja 43 x 38 cm
- 1 stokineta Protect 35 x 80 cm
- 1 Cosmopor Advance opatrunek pooperacyjny 10 x 8 cm
- 1 Cosmopor Advance opatrunek pooperacyjny 25 x 10 cm
- 1 pojemnik plastikowy niebieski 250 ml
- 1 elektroda czynna 320 cm, 16,5 cm
- 1 Czyścik do koagacji 5 x 5 cm
- 1 Kleszczyki do mycia pola operacyjnego proste, 24 cm, niebieski
- 1 pojemnik na igły i ostrza magnetyczno-piankowy 20/- miejsc
- 1 butelka Redona OR-System 400 ml
- 1 dren Redona 16/5,33 CH/mm, 50 cm
- 2 igła iniekcyjna 18G,1,20 x 40 mm
- 2 strzykawka do płukania ran 100 ml
- 4 Ręcznik chłonny 33 cm 30 cm
- 4 taśma przylepna 10 x 50 cm
- 10 Telasling tupfer z gazy RTG No. 5
- 10 Serwety gazowe do laparotomii ze znacznikiem Rtg 45 cm 45 cm
- 20 Telacomp kompres z gazy RTG 10 x 10 cm
- 1 serweta do operacji kończyny dolnej Protect Plus 200 x 320 cm, otwór 5 x 7 cm

Zestaw zapakowany w torbę foliową z wytrzymałej, grubej i przezroczystej folii polietylenowej z 2 dwiema papierowymi okrągłymi wstawkami z papieru Tyvek oraz oznakowanym miejscem otwarcia zestawu możliwym z lewej jak i prawej strony. W opakowaniu etykieta ze składem zestawu i z min. 4 odklejnymi etykietami z numerem serii, datą ważności produktu.

WYKAZ PRÓBEK

Pakiet Nr 29 - SERWETY CHIRURGICZNE STERYLNE			
L.p	Przedmiot zamówienia	Nr katalogowy	ilość
1	Serwety chirurgiczne jednorazowe sterylne wielowarstwowe zgodne z normą 13795. Serweta pakowana folia/papier. O wymiarach:- 75x90 cm, z powierzchnią lepna (+/- 10%)	277 508	10 szt.
2	Serwety chirurgiczne jednorazowe sterylne wielowarstwowe zgodne z normą 13795, 50x60 cm z otworem 5- 8 cm z powierzchnią lepna wokół otworu (+/- 10%)	277 549	10 szt.

Wydruk informacji pobranej w trybie art. 4 ust. 4aa ustawy z dnia 20 sierpnia 1997 r. o Krajowym Rejestrze Sądowym, posiada moc dokumentu wydawanego przez Centralną Informację, nie wymaga podpisu i pieczęci.

CENTRALNA INFORMACJA KRAJOWEGO REJESTRU SĄDOWEGO

KRAJOWY REJESTR SĄDOWY

Stan na dzień 03.12.2024 godz. 08:43:53

Numer KRS: 0000151009

Informacja odpowiadająca odpisowi aktualnemu
Z REJESTRU PRZEDSIĘBIORCÓW

Data rejestracji w Krajowym Rejestrze Sądowym	18.02.2003			
Ostatni wpis	Numer wpisu	54	Data dokonania wpisu	30.11.2024
	Sygnatura akt	LD.XX NS-REJ.KRS/22260/24/298		
	Oznaczenie sądu	SĄD REJONOWY DLA ŁODZI ŚRÓDMIEŚCIA W ŁODZI, XX WYDZIAŁ GOSPODARCZY KRAJOWEGO REJESTRU SĄDOWEGO		

Dział 1

Rubryka 1 - Dane podmiotu	
1.Oznaczenie formy prawnej	SPÓŁKA Z OGRANICZONĄ ODPOWIEDZIALNOŚCIĄ
2.Numer REGON/NIP	REGON: 471042226, NIP: 7310004993
3.Firma, pod którą spółka działa	"PAUL HARTMANN POLSKA" SPÓŁKA Z OGRANICZONĄ ODPOWIEDZIALNOŚCIĄ
4.Dane o wcześniejszej rejestracji	RHB 4188 SĄD REJONOWY DLA ŁODZI-ŚRÓDMIEŚCIA W ŁODZI, WYDZIAŁ REJESTROWY
5.Czy przedsiębiorca prowadzi działalność gospodarczą z innymi podmiotami na podstawie umowy spółki cywilnej?	NIE
6.Czy podmiot posiada status organizacji pożytku publicznego?	NIE

Rubryka 2 - Siedziba i adres podmiotu	
1.Siedziba	kraj POLSKA, woj. ŁÓDZKIE, powiat PABIANICKI, gmina PABIANICE, miejsc. PABIANICE
2.Adres	ul. STEFANA ŻEROMSKIEGO, nr 17, lok. ---, miejsc. PABIANICE, kod 95-200, poczta PABIANICE, kraj POLSKA
3.Adres poczty elektronicznej	-----
4.Adres strony internetowej	-----

Rubryka 3 - Oddziały	
Brak wpisów	

Rubryka 4 - Informacje o umowie	
1.Informacja o zawarciu lub zmianach umowy spółki	1 UMOWA SPÓŁKI Z OGRANICZONĄ ODPOWIEDZIALNOŚCIĄ Z DNIA 10 WRZEŚNIA 1992 R.,- NOTARIUSZ GRZEGORZ SZAFRUGA, KANCELARIA NOTARIALNA W ŁODZI, REP. A NR 1782/92;

25 LISTOPADA 2002 R.-NOTARIUSZ GRAŻYNA RYMDEJKO, KANCELARIA NOTARIALNA W ŁODZI, REP. A NR 3953/2002, ZMIANA: § 1; § 3; § 4 UST. 1, UST. 2; § 7; § 8; § 9; § 10; § 12; § 14; § 15; § 19; § 20; § 21; SKREŚLONO: § 22; § 23; § 24; § 25.

Rubryka 5

1.Czas, na jaki została utworzona spółka	NIEOZNACZONY
2.Oznaczenie pisma innego niż Monitor Sądowy i Gospodarczy, przeznaczonego do ogłoszeń spółki	-----
3.Wspólnik może mieć:	WIĘKSZĄ LICZBĘ UDZIAŁÓW
4.Czy statut przyznaje uprawnienia osobiste określonym akcjonariuszom lub tytuły uczestnictwa w dochodach lub majątku spółki nie wynikających z akcji?	*****
5.Czy obligatariusze mają prawo do udziału w zysku?	*****

Rubryka 6 - Sposób powstania spółki

Brak wpisów

Rubryka 7 - Dane wspólników

1	1.Nazwisko / Nazwa lub firma	PAUL HARTMANN AG
	2.Imiona	*****
	3.Numer PESEL/REGON lub data urodzenia	---
	4.Numer KRS	-----
	5.Posiadane przez wspólnika udziały	149.999 UDZIAŁÓW O ŁĄCZNEJ WYSOKOŚCI 14.999.900,00 ZŁ
	6.Czy wspólnik posiada całość udziałów spółki?	NIE

Rubryka 8 - Kapitał spółki

1.Wysokość kapitału zakładowego	15 000 000,00 ZŁ
Podrubryka 1 Informacja o wniesieniu aportu	
Brak wpisów	

Rubryka 9 - Nie dotyczy

Brak wpisów

Rubryka 10 - Nie dotyczy

Brak wpisów

Rubryka 11 - Nie dotyczy

Brak wpisów

Rubryka 12 - Wzmianka o uczestnictwie w grupie spółek

Brak wpisów

Dział 2

Rubryka 1 - Organ uprawniony do reprezentacji podmiotu

1.Nazwa organu uprawnionego do reprezentowania podmiotu	ZARZĄD	
2.Sposób reprezentacji podmiotu	JEŻELI ZARZĄD SKŁADA SIĘ Z WIĘCEJ NIŻ JEDNEGO CZŁONKA, WYMAGANE JEST WSPÓLDZIAŁANIE DWÓCH CZŁONKÓW ZARZĄDU.	
Podrubryka 1 Dane osób wchodzących w skład organu		
1	1.Nazwisko / Nazwa lub Firma	KOPEĆ
	2.Imiona	JOANNA KATARZYNA
	3.Numer PESEL/REGON lub data urodzenia	75071202086, -----
	4.Numer KRS	****
	5.Funkcja w organie reprezentującym	CZŁONEK ZARZĄDU
	6.Czy osoba wchodząca w skład zarządu została zawieszona w czynnościach?	NIE
	7.Data do jakiej została zawieszona	-----

Rubryka 2 - Organ nadzoru

Brak wpisów

Rubryka 3 - Prokurenci

1	1.Nazwisko	ŁASKI
	2.Imiona	MARIUSZ
	3.Numer PESEL lub data urodzenia	73100700952, -----
	4.Rodzaj prokury	ŁĄCZNA (ŁĄCZNIE Z CO NAJMNIJ JEDNYM INNYM PROKURENTEM)
2	1.Nazwisko	WORSOWICZ
	2.Imiona	ARTUR
	3.Numer PESEL lub data urodzenia	69072900791, -----
	4.Rodzaj prokury	ŁĄCZNA (ŁĄCZNIE Z CO NAJMNIJ JEDNYM INNYM PROKURENTEM)
3	1.Nazwisko	OLEJARZ
	2.Imiona	SEBASTIAN
	3.Numer PESEL lub data urodzenia	79062002910, -----
	4.Rodzaj prokury	ŁĄCZNA (ŁĄCZNIE Z CO NAJMNIJ JEDNYM INNYM PROKURENTEM)

Dział 3

Rubryka 1 - Przedmiot działalności		
1.Przedmiot przeważającej działalności przedsiębiorcy	1	46, 90, Z, SPRZEDAŻ HURTOWA NIEWYSPECJALIZOWANA
2.Przedmiot pozostałej działalności przedsiębiorcy	1	21, 20, Z, PRODUKCJA LEKÓW I POZOSTAŁYCH WYROBÓW FARMACEUTYCZNYCH
	2	32, 50, Z, PRODUKCJA URZĄDZEŃ, INSTRUMENTÓW ORAZ WYROBÓW MEDYCZNYCH, WŁĄCZAJĄC DENTYSTYCZNE
	3	46, 45, Z, SPRZEDAŻ HURTOWA PERFUM I KOSMETYKÓW
	4	46, 46, Z, SPRZEDAŻ HURTOWA WYROBÓW FARMACEUTYCZNYCH I MEDYCZNYCH
	5	47, 73, Z, SPRZEDAŻ DETALICZNA WYROBÓW FARMACEUTYCZNYCH PROWADZONA W WYSPECJALIZOWANYCH SKLEPACH
	6	47, 74, Z, SPRZEDAŻ DETALICZNA WYROBÓW MEDYCZNYCH, WŁĄCZAJĄC ORTOPEDYCZNE, PROWADZONA W WYSPECJALIZOWANYCH SKLEPACH
	7	47, 75, Z, SPRZEDAŻ DETALICZNA KOSMETYKÓW I ARTYKUŁÓW TOALETOWYCH PROWADZONA W WYSPECJALIZOWANYCH SKLEPACH
	8	85, 59, B, POZOSTAŁE POZASZKOLNE FORMY EDUKACJI, GDZIE INDEJ NIESKLASYFIKOWANE
	9	86, 90, E, POZOSTAŁA DZIAŁALNOŚĆ W ZAKRESIE OPIEKI ZDROWOTNEJ, GDZIE INDEJ NIESKLASYFIKOWANA

Rubryka 2 - Wzmianki o złożonych dokumentach			
Rodzaj dokumentu	Nr kolejny w polu	Data złożenia	Za okres od do
1.Wzmianka o złożeniu rocznego sprawozdania finansowego	1	16.12.2002	01.01.2001 R. - 31.12.2001 R.
	2	21.07.2003	01.01.2002R. - 31.12.2002R.
	3	23.07.2004	01.01.2003 R.-31.12.2003 R.
	4	16.08.2005	01.01.2004R. - 31.12.2004R.
	5	18.07.2006	01.01.2005 R.-31.12.2005 R.
	6	03.07.2007	01.01.2006 R. - 31.12.2006 R.
	7	08.09.2008	01.01.2007 R. - 31.12.2007 R.
	8	25.08.2009	01.01.2008 R - 31.12.2008 R
	9	09.07.2010	01.01.2009 - 31.12.2009
	10	01.09.2011	01.01.2010 R. - 31.12.2010 R.
	11	07.09.2012	01.01.2011 R. - 31.12.2011 R.
	12	09.09.2013	01.01.2012 R. - 31.12.2012 R.
	13	07.07.2014	OD 01.01.2013 DO 31.12.2013
	14	05.08.2015	OD 01.01.2014 DO 31.12.2014
	15	07.07.2016	OD 01.01.2015 DO 31.12.2015
	16	22.12.2017	OD 01.01.2016 DO 31.12.2016
	17	14.02.2019	OD 01.01.2017 DO 31.12.2017
	18	27.08.2019	OD 01.01.2018 DO 31.12.2018
	19	03.06.2020	OD 01.01.2019 DO 31.12.2019
	20	09.07.2021	OD 01.01.2020 DO 31.12.2020
	21	13.06.2022	OD 01.01.2021 DO 31.12.2021

	22	12.06.2023	OD 01.01.2022 DO 31.12.2022
	23	18.06.2024	OD 01.01.2023 DO 31.12.2023
2.Wzmianka o złożeniu opinii biegłego rewidenta / sprawozdania z badania rocznego sprawozdania finansowego	1	*****	01.01.2001 R. - 31.12.2001 R.
	2	*****	01.01.2002R. - 31.12.2002R.
	3	*****	01.01.2003 R.-31.12.2003 R.
	4	*****	01.01.2004R. - 31.12.2004R.
	5	*****	01.01.2005 R.-31.12.2005 R.
	6	*****	01.01.2006 R. - 31.12.2006 R.
	7	*****	01.01.2007 R. - 31.12.2007 R.
	8	*****	01.01.2008 R - 31.12.2008 R
	9	*****	01.01.2009 - 31.12.2009
	10	*****	01.01.2010 R. - 31.12.2010 R.
	11	*****	01.01.2011 R. - 31.12.2011 R.
	12	*****	01.01.2012 R. - 31.12.2012 R.
	13	*****	OD 01.01.2013 DO 31.12.2013
	14	*****	OD 01.01.2014 DO 31.12.2014
	15	*****	OD 01.01.2015 DO 31.12.2015
	16	*****	OD 01.01.2016 DO 31.12.2016
	17	*****	OD 01.01.2017 DO 31.12.2017
	18	*****	OD 01.01.2018 DO 31.12.2018
	19	*****	OD 01.01.2019 DO 31.12.2019
	20	*****	OD 01.01.2020 DO 31.12.2020
	21	*****	OD 01.01.2021 DO 31.12.2021
	22	*****	OD 01.01.2022 DO 31.12.2022
	23	*****	OD 01.01.2023 DO 31.12.2023
3.Wzmianka o złożeniu uchwały lub postanowienia o zatwierdzeniu rocznego sprawozdania finansowego	1	*****	01.01.2001 R. - 31.12.2001 R.
	2	*****	01.01.2002R. - 31.12.2002R.
	3	*****	01.01.2003 R.-31.12.2003 R.
	4	*****	01.01.2004R. - 31.12.2004R.
	5	*****	01.01.2005 R.-31.12.2005 R.
	6	*****	01.01.2006 R. - 31.12.2006 R.
	7	*****	01.01.2007 R. - 31.12.2007 R.
	8	*****	01.01.2008 R - 31.12.2008 R
	9	*****	01.01.2009 - 31.12.2009
	10	*****	01.01.2010 R. - 31.12.2010 R.
	11	*****	01.01.2011 R. - 31.12.2011 R.
	12	*****	01.01.2012 R. - 31.12.2012 R.
	13	*****	OD 01.01.2013 DO 31.12.2013
	14	*****	OD 01.01.2014 DO 31.12.2014
	15	*****	OD 01.01.2015 DO 31.12.2015
	16	*****	OD 01.01.2016 DO 31.12.2016
	17	*****	OD 01.01.2017 DO 31.12.2017

	18	*****	OD 01.01.2018 DO 31.12.2018
	19	*****	OD 01.01.2019 DO 31.12.2019
	20	*****	OD 01.01.2020 DO 31.12.2020
	21	*****	OD 01.01.2021 DO 31.12.2021
	22	*****	OD 01.01.2022 DO 31.12.2022
	23	*****	OD 01.01.2023 DO 31.12.2023
4.Wzmianka o złożeniu sprawozdania z działalności podmiotu	1	*****	01.01.2001 R. - 31.12.2001 R.
	2	*****	01.01.2002R. - 31.12.2002R.
	3	*****	01.01.2003 R.-31.12.2003 R.
	4	*****	01.01.2004R. - 31.12.2004R.
	5	*****	01.01.2005 R.-31.12.2005 R.
	6	*****	01.01.2006 R. - 31.12.2006 R.
	7	*****	01.01.2007 R. - 31.12.2007 R.
	8	*****	01.01.2008 R - 31.12.2008 R
	9	*****	01.01.2009 - 31.12.2009
	10	*****	01.01.2010 R. - 31.12.2010 R.
	11	*****	01.01.2011 R. - 31.12.2011 R.
	12	*****	01.01.2012 R. - 31.12.2012 R.
	13	*****	OD 01.01.2013 DO 31.12.2013
	14	*****	OD 01.01.2014 DO 31.12.2014
	15	*****	OD 01.01.2015 DO 31.12.2015
	16	*****	OD 01.01.2016 DO 31.12.2016
	17	*****	OD 01.01.2017 DO 31.12.2017
	18	*****	OD 01.01.2018 DO 31.12.2018
	19	*****	OD 01.01.2019 DO 31.12.2019
	20	*****	OD 01.01.2020 DO 31.12.2020
	21	*****	OD 01.01.2021 DO 31.12.2021
	22	*****	OD 01.01.2022 DO 31.12.2022
	23	*****	OD 01.01.2023 DO 31.12.2023

Rubryka 3 - Sprawozdania grupy kapitałowej
--

Brak wpisów

Rubryka 4 - Przedmiot działalności statutowej organizacji pożytku publicznego

Brak wpisów

Rubryka 5 - Informacja o dniu kończącym rok obrotowy
--

1.Dzień kończący pierwszy rok obrotowy, za który należy złożyć sprawozdanie finansowe	31.12.2003
---	------------

Rubryka 1 - Zaległości

Brak wpisów

Rubryka 2 - Wierzytelności

Brak wpisów

Rubryka 3 - Informacje o oddaleniu wniosku o ogłoszenie upadłości na podstawie art. 13 ustawy z 28 lutego 2003 r. Prawo upadłościowe albo o zabezpieczeniu majątku dłużnika w postępowaniu w przedmiocie ogłoszenia upadłości albo w postępowaniu restrukturyzacyjnym albo po prawomocnym umorzeniu postępowania restrukturyzacyjnego

Brak wpisów

Rubryka 4 - Umorzenie prowadzonej przeciwko podmiotowi egzekucji z uwagi na fakt, że z egzekucji nie uzyska się sumy wyższej od kosztów egzekucyjnych

Brak wpisów

Dział 5

Rubryka 1 - Kurator

Brak wpisów

Dział 6

Rubryka 1 - Likwidacja

Brak wpisów

Rubryka 2 - Informacje o rozwiązaniu lub unieważnieniu spółki

Brak wpisów

Rubryka 3 - Nie dotyczy

Brak wpisów

Rubryka 4 - Informacja o połączeniu, podziale lub przekształceniu

Brak wpisów

Rubryka 5 - Informacja o postępowaniu upadłościowym

Brak wpisów

Rubryka 6 - Informacja o postępowaniu układowym

Brak wpisów

Rubryka 7 - Informacje o postępowaniach restrukturyzacyjnych, o postępowaniu naprawczym lub o przymusowej restrukturyzacji

Brak wpisów

Rubryka 8 - Informacja o zawieszeniu działalności gospodarczej

Brak wpisów

data sporządzenia wydruku 03.12.2024

adres strony internetowej, na której są dostępne informacje z rejestru: prs.ms.gov.pl