Przedsibiorstwo Usługowo -Handlowe
BETPOL
Silno 6, 87-125 Osiek Nad Wisłą

Województwo: kujawsko-pomorskie
Powiat: Nakielski
Jednostka ewidencyjna: Nakło Nad Notecią_041003_4; Nakło Nad Notecią_041003_5
Obręb: Nakło Nad Notecią_0001; Trzeciewnica_0017, Występ_0019
Działka: wg. zakresu opracowania

MAPA DO CELÓW PROJEKTOWYCH

SKALA 1:500
Sekcje mapy: 6.193.17.09.2.1; 6.193.17.04.4.3; 6.193.17.04.4.1; 6.193.17.09.2.2; 6.193.17.04.2.4; 6.193.17.04.2.3
ID zgłoszenia: SWG.6640.2871.2020
ARKUSZ NUMER 3
Służebności gruntowych nie badano.

Poświadcza się, że niniejszy dokument został opracowany w wyniku prac geodezyjnych i kartograficznych, których rezultat zawiera operat techniczny wpisany do ewidencji materiałów państwowego zasobu geodezyjnego i kartograficznego	
Identyfikator zgłoszenia prac geodezyjnych	SWG.6640.2871.2020
Organ prowadzący państwowy zasób geodezyjny i kartograficzny	Starosta Nakielski
wykonawca prac geodezyjnych	PUH BETPOL Lisiński Piotr nr upr. 21016
Numer i data dokumentu potwierdzającego wynik pozytywnej weryfikacji	SWG.6640.2871.2020_17035 z dnia 22.02.2021r.
Jestem świadomy odpowiedzialności karnej za złożenie fałszywego oświadczenia	**GEODETA UPRAWNIONY**

Piotr Lisiński
Świadectwo upr. 21016
tel. 600-918-969

Signature Not Verified
Dokument podpisany przez Piotr Lisiński
Data: 2021.02.23 07:13:14 CET

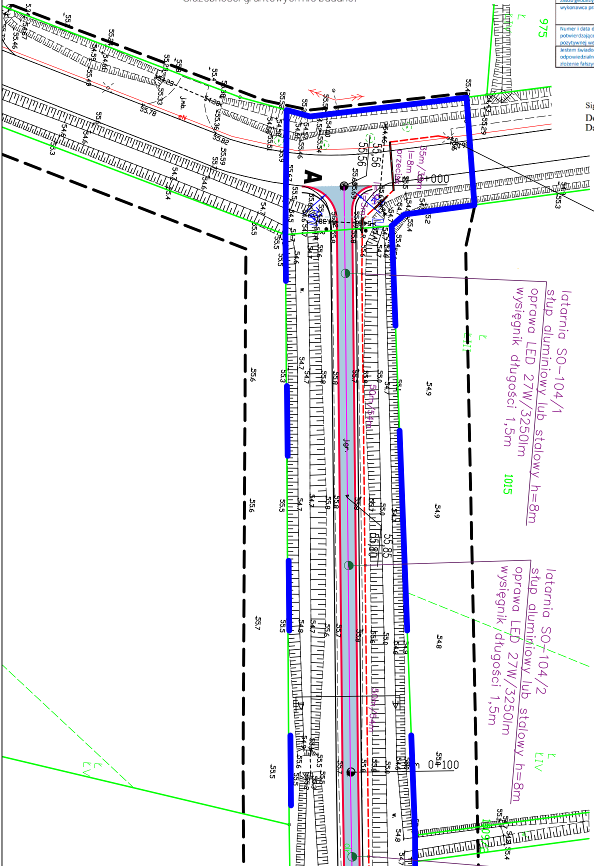

ist. latarnia nr 104
latarnia SO-104/1
słup aluminiowy lub stalowy h=8m
oprawa LED 27W/3250lm
wysięgnik długości 1,5m
latarnia SO-104/2
słup aluminiowy lub stalowy h=8m
oprawa LED 27W/3250lm
wysięgnik długości 1,5m
975
1015
1009/2
ŁIV
ŁIII
ŁV
35m/33m
l=8m
przecisk
50m/54m
A
0+000
0+100
55,85
55,80
55,56
55,56
j.gr.
j.mb.
w.

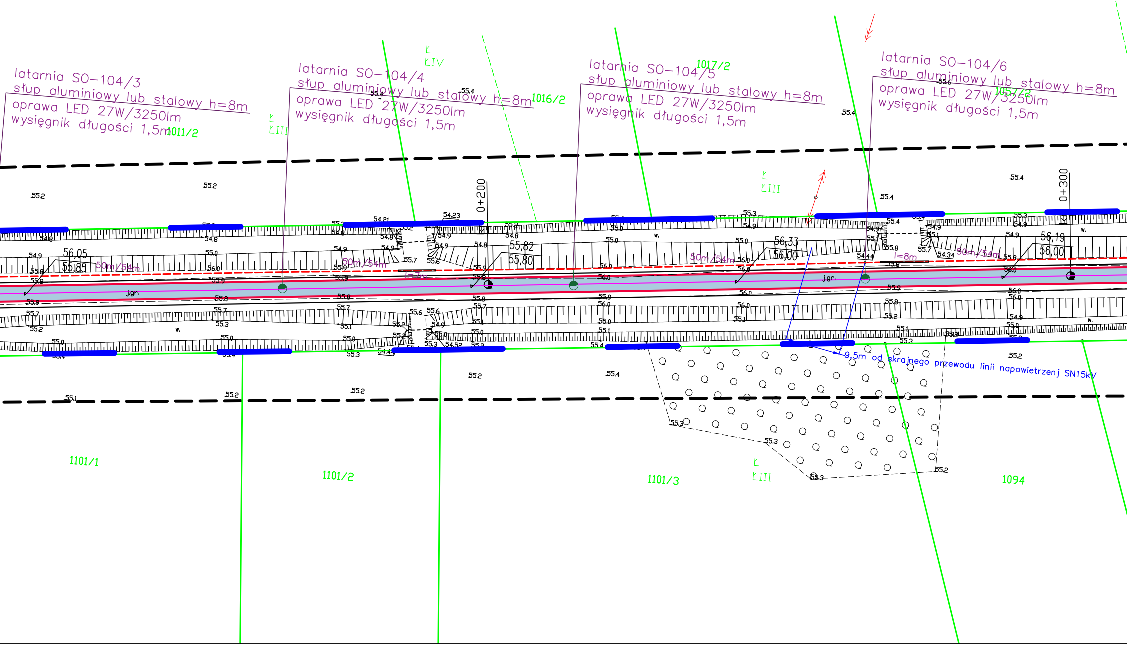

latarnia SO-104/3
słup aluminiowy lub stalowy h=8m
oprawa LED 27W/3250lm
wysięgnik długości 1,5m
latarnia SO-104/4
słup aluminiowy lub stalowy h=8m
oprawa LED 27W/3250lm
wysięgnik długości 1,5m
latarnia SO-104/5
słup aluminiowy lub stalowy h=8m
oprawa LED 27W/3250lm
wysięgnik długości 1,5m
latarnia SO-104/6
słup aluminiowy lub stalowy h=8m
oprawa LED 27W/3250lm
wysięgnik długości 1,5m
1011/2
1016/2
1017/2
1057/2
Ł
ŁIV
Ł
ŁIII
Ł
ŁIII
Ł
ŁIII
0+200
0+300
56,05
55,85
55,82
55,80
56,33
56,00
56,19
56,00
50m/54m
50m/54m
50m/54m
50m/54m
l=7m
l=8m
j.gr.
j.gr.
w.
w.
w.
w.
9,5m od skrajnego przewodu linii napowietrznej SN15kV
1101/1
1101/2
1101/3
1094
55.2
55.2
55.4
55.4
54.21
54.23
55.4
55.4
55.3
54.44
54.34
54.52
54.4
55.3
55.3
55.2
55.1
55.2
55.2
55.4
55.2

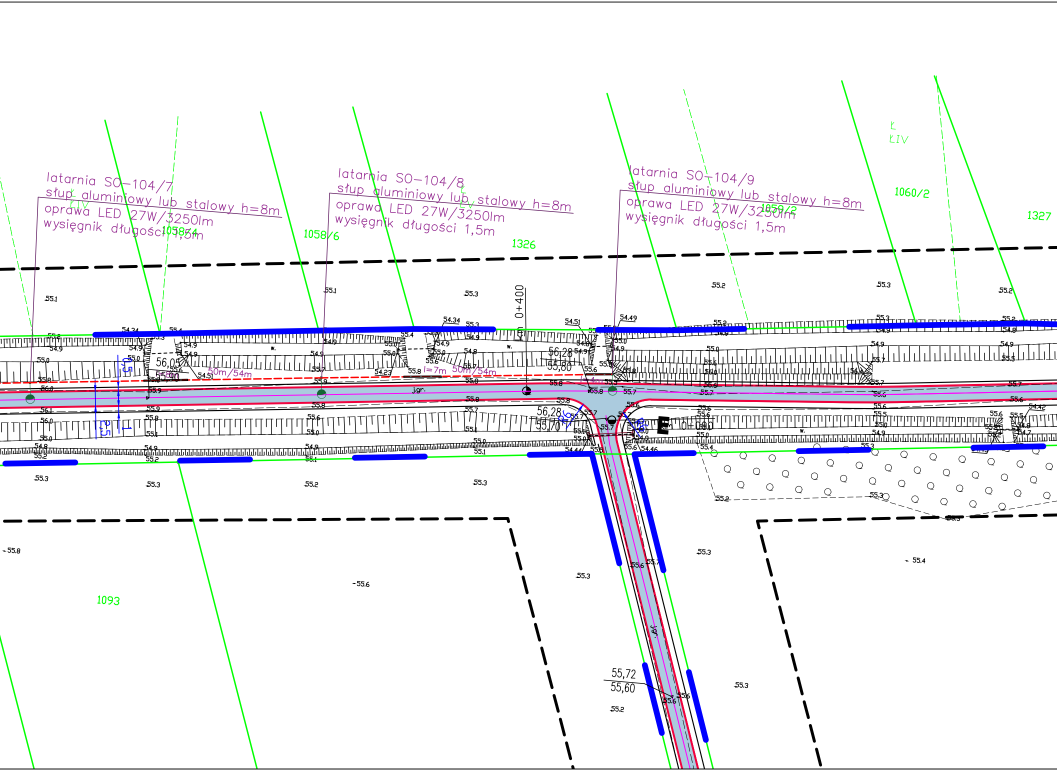
latarnia SO-104/7
słup aluminiowy lub stalowy h=8m
oprawa LED 27W/3250lm
wysięgnik długości 1,5m
latarnia SO-104/8
słup aluminiowy lub stalowy h=8m
oprawa LED 27W/3250lm
wysięgnik długości 1,5m
latarnia SO-104/9
słup aluminiowy lub stalowy h=8m
oprawa LED 27W/3250lm
wysięgnik długości 1,5m
ŁIV
1058/4
1058/6
1326
1059/2
1060/2
1327
1093
0+400
0+000
56,05
55,90
56,28
55,80
56,28
55,70
55,72
55,60
50m/54m
l=7m
50m/54m
j.gr.
0,5
2,5

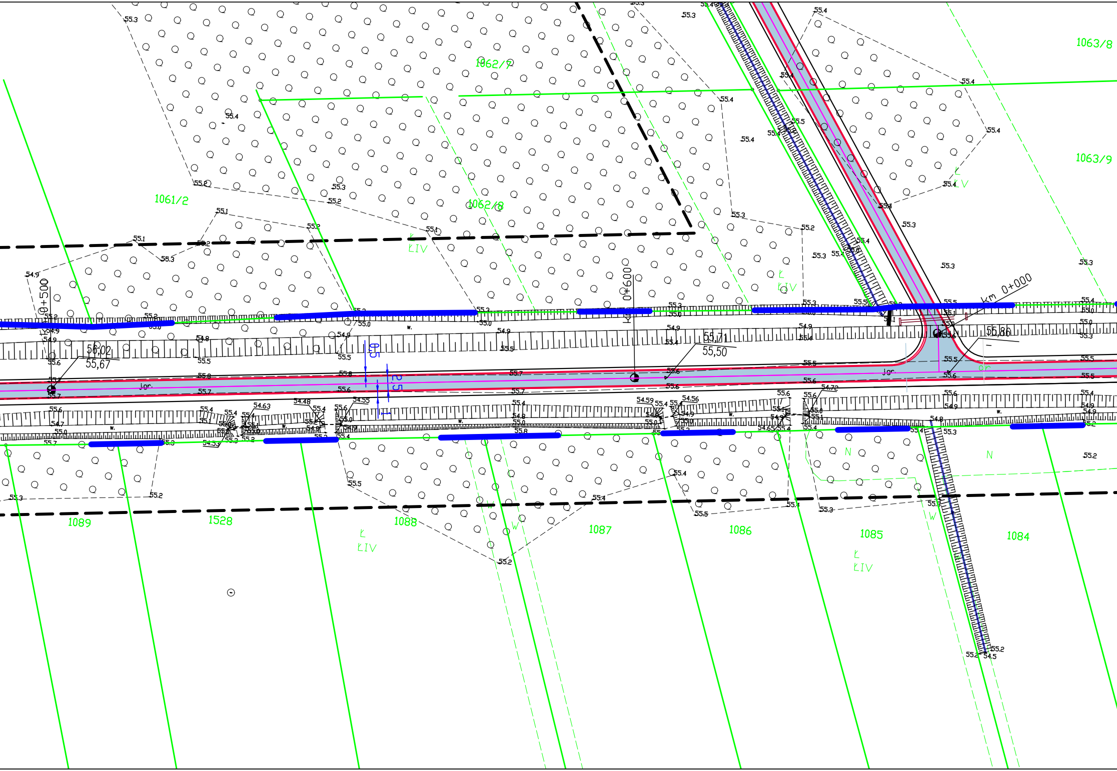
1063/8
1063/9
1062/7
1062/8
1061/2
ŁIV
ŁIV
ŁIV
ŁIV
ŁIV
km 0+000
km 0+600
0+500
56,02
55,67
55,71
55,50
55,86
0,5
2,5
1
jor.
jor.
w.
N
N
W
W
1089
1528
1088
1087
1086
1085
1084

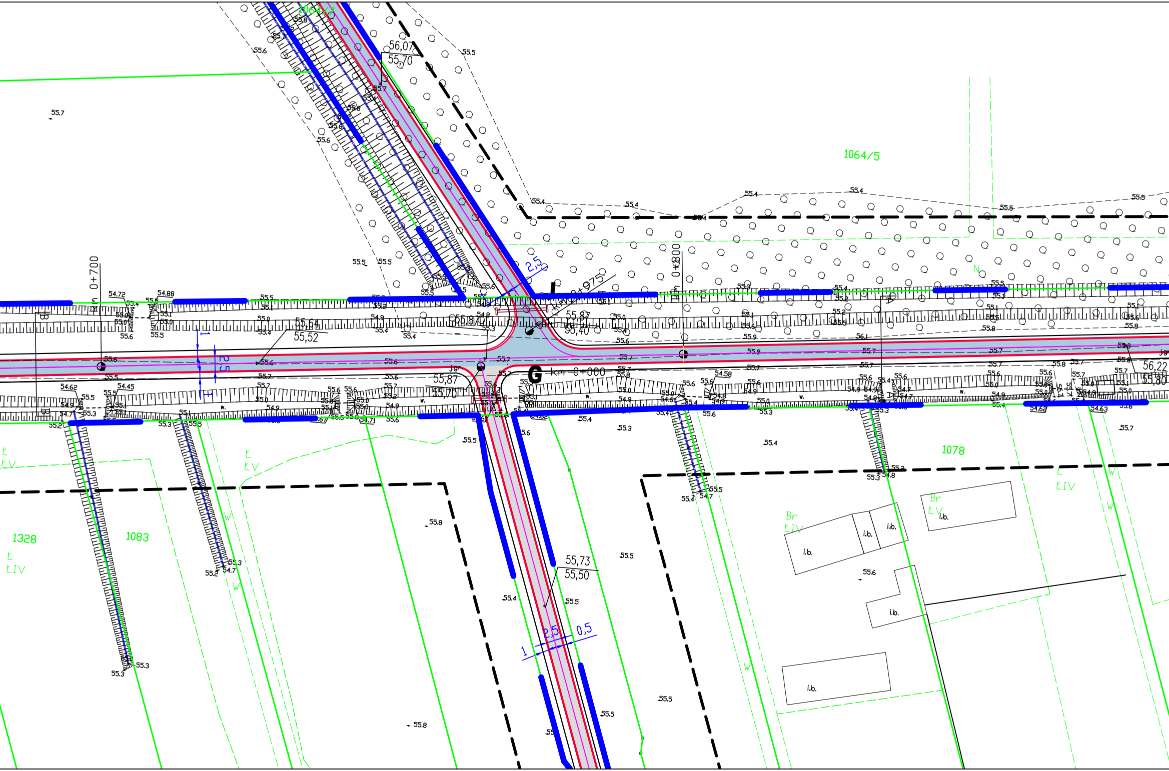
1064/7
1064/5
1078
1083
1328
km 0+700
km 0+800
km 0+975
G
km 0+000
56,07
55,70
55,64
55,52
55,87
55,40
55,87
55,70
55,73
55,50
56,22
55,80
2,5
1
0,5
ŁIV
ŁV
Br
i.b.
W
N

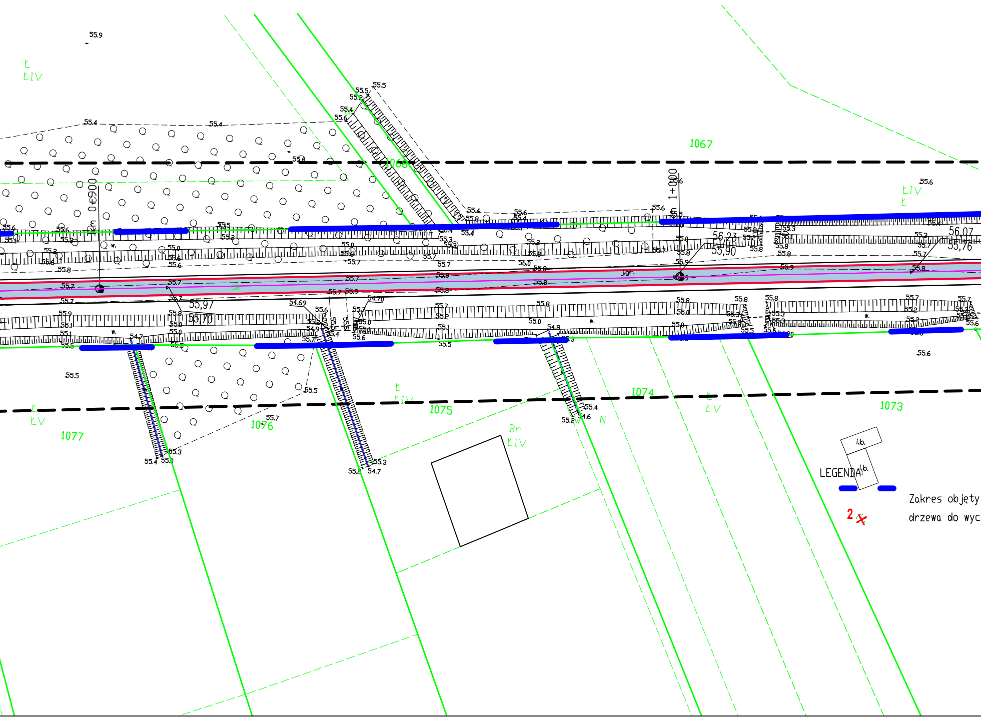
0+900
1+000
1067
1068
1073
1074
1075
1076
1077
Ł
ŁIV
ŁV
Br
ŁIV
N
56,23
55,90
56,07
55,76
55,97
55,70
i.b.
LEGENDA:
Zakres objęty
2
drzewa do wyc

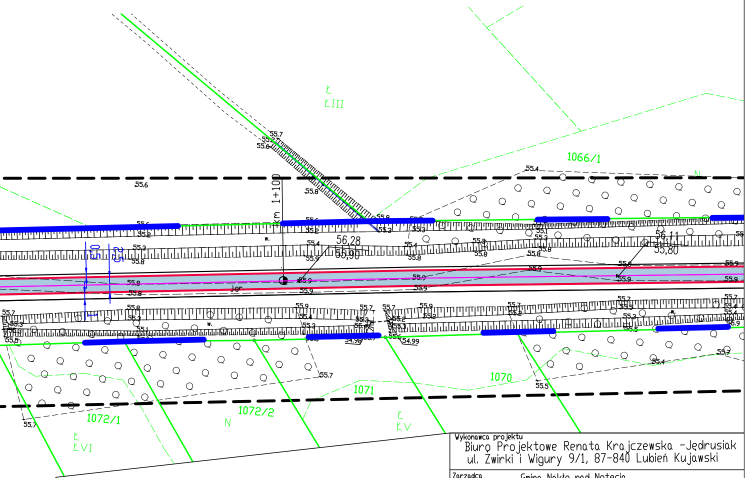
Ł
ŁIII
1066/1
55.4
N
55.7
55.2
55.6
55.6
55.8
km 1+100
55.8
55.6
55.2
55.3
55.8
55.3
55.1
55.3
56.11
55.80
55.4
55.3
56.28
55.90
55.9
55.8
55.9
55.8
55.8
1,5
2,5
w.
55.8
55.8
55.9
55.9
55.9
55.9
55.9
Jor
55.7
55.8
55.3
55.1
55.5
w.
55.9
55.4
55.3
55.7
55.3
55.7
55.2
54.98
55.6
54.99
55.9
55.2
55.7
55.2
55.7
55.5
55.3
55.5
55.4
55.9
55.7
55.4
55.7
1070
55.5
1071
1072/1
1072/2
N
Ł
ŁV
Ł
ŁVI
55.7

wnioskiem

inki

◐— proj. słup h=8m + wysięgnik (dł. 1,5m) z oprawą LED 27W/3250lm

--- proj. kabel nN 0,4 kV YAKY 4x35 mm^2

▭ proj. rura ochronna (Ø110)

przepust

🟦 ścieżka rowerowa - wzmocniona konstrukcja

⬜ ścieżka rowerowa

— proj. krawężnik

— proj. opaska

▨ rowy/skarpy do odtworzenia

— ist. granica działek

133/58 nr działki

Zgodnie z Rozporz. Min. Infrastr. i Rozw. z dnia 11.09.2020. (Dz.U.2020 poz. 1609) poświadczam, że kopia mapy zasadniczej do celów projektowych, na której opracowano Projekt Zagospodarowania Terenu jest zgodna z oryginałem

data: 27-10-2022

....
projektant inż. Mariusz Jabłoński

Wykonawca projektu
Biuro Projektowe Renata Krajczewska -Jędrusiak
ul. Żwirki i Wigury 9/1, 87-840 Lubień Kujawski

Zarządca
Gmina Nakło nad Notecią
ul. Ks. Piotra Skargi 7; 89-100 Nakło nad Notecią

Nazwa i adres obiektu budowlanego :

Budowa ścieżki rowerowej
dla zadania pn.: „Zintegrowane działania partycypacyjne realizowane przy użyciu nowych technologii na rzecz redukcji emisji komunikacyjnej w Nakle nad Notecią” polegającego na opracowaniu kompleksowej dokumentacji projektowej dla ciągów rowerowych w Nakle nad Notecią - Część 10 - od ul. Noteckiej do ścieżki rowerowej przy drodze powiatowej 1926C (przy moście w Występie), odcinek wzdłuż cieku Paramelka - długość 6.000,00 m - odcinek o długości 4765 m.

PROJEKT ARCHITEKTONICZNO-BUDOWLANY

Stanowisko	Nazwisko, uprawnienia,	Podpis	
Projektant	inż. Mariusz Jabłoński UA-V-7342-5/22/98 Wk		
Projektant sprawdzający	mgr inż. Sergiusz Makowski KUP/0134/PWOD/12		SKALA 1:500
Projektant	mgr inż. Piotr Majda KUP/0087/PWBE/17		Data 30-05-2023
Projektant sprawdzający	mgr inż. Rafał Janik KUP/0104/PBE/16		NR RYS. 2.1