

118/20 24-02-20

ZAPISZNIK DO DECYZJI O POZWOLENIU NA BUDOWĘ  
Nr. 118/20  
Z dnia: 24-02-20  
Urząd Budownictwa i Architektury  
Miejscowość: Nowy Tomys

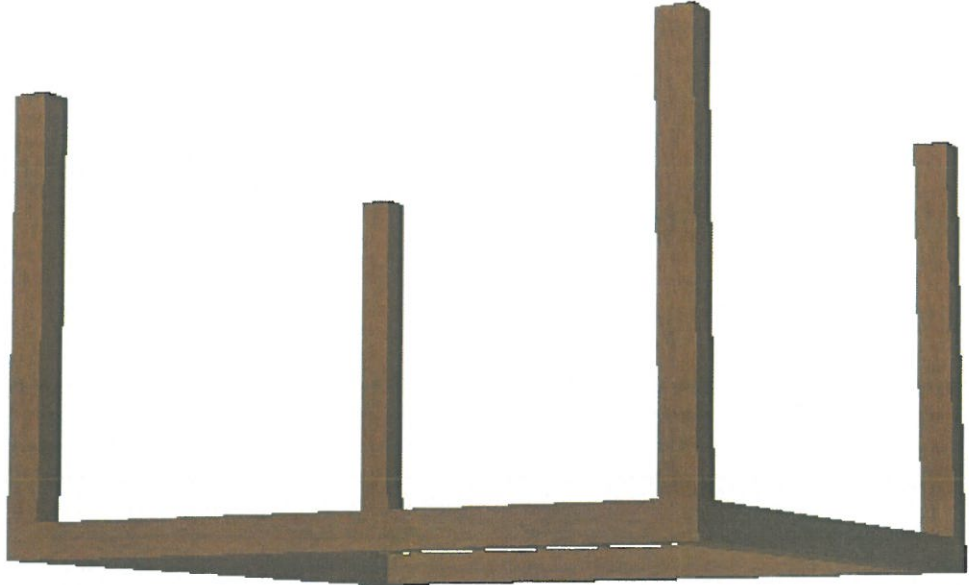

PERGOLA

temat rysunku:

inwestycja:  
budowa wiaty blaszanej wraz z zagospodarowaniem miejsca  
integracji społecznej w miejscowości Michorzewo  
Michorzewo, dz. nr 177/1  
inwestor:  
Gmina Kuslin  
ul. Emilii Szaniewskiej 4, 64-316 Kuslin

nr uprawnień

data

podpis

data:

02.2020

nr rysunku:

A7

skala:

1:50, 1:71, 43

PRACOWNIA PROJEKTÓW  
I USŁUG BUDOWLANYCH  
Archibud  
Krzysztof Maciejewski  
ul. Kościuszki 56, 64-300 Nowy Tomys

opracował:

02.2020

projektant:

mgr inż. Tomasz Gościński

WKP/022/PWOK/04

02.2020

data:

02.2020

nr rysunku:

A7

Załącznik do decyzji o pozwoleniu na budowę  
Nr 119/20 Z 4-02-20  
Starostwo Powiatowe w Nowym Tomysku  
Wydział Budownictwa i Architektury

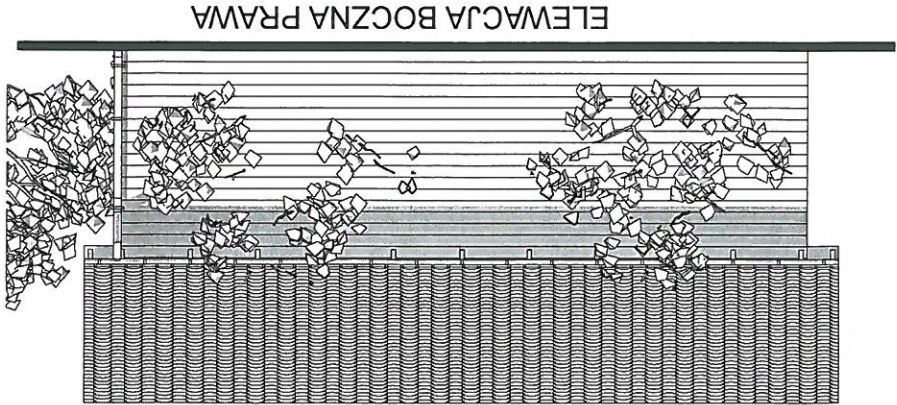

ELEWACJA BOCZNA PRAWA

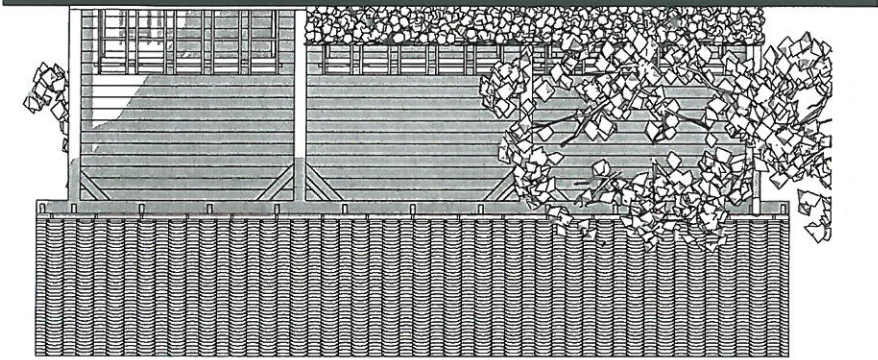

ELEWACJA BOCZNA LEWA

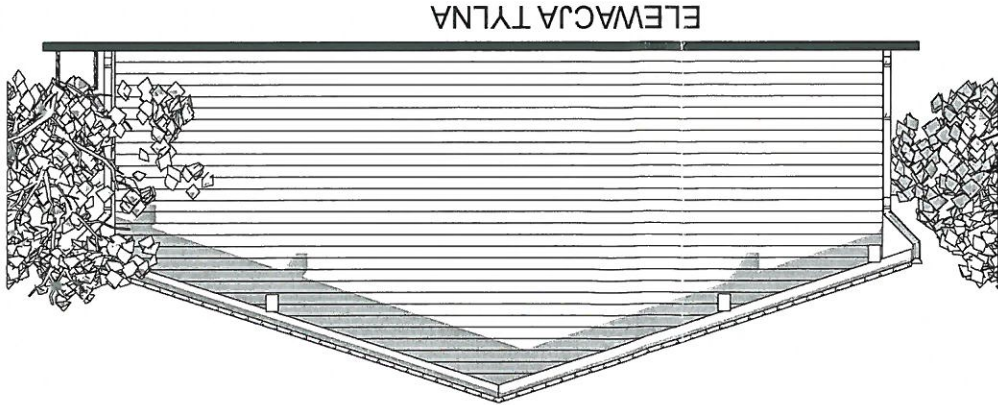

ELEWACJA TYLNA

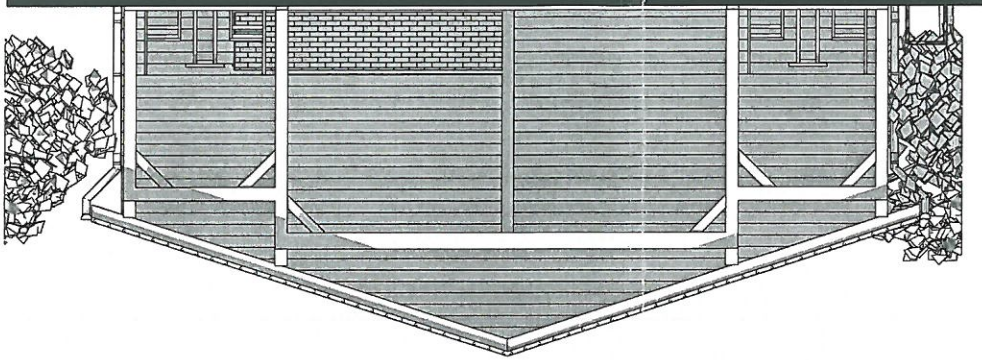

ELEWACJA FRONTOWA

Inwestycja: Budowa wiaty blaszanej wraz z zagospodarowaniem miejsca integracji społecznej w miejscowości Michorzewo		nr uprawnień		data		podpis		nr rysunku:	
Inwestor: Budowa wiaty blaszanej wraz z zagospodarowaniem miejsca integracji społecznej w miejscowości Michorzewo		ul. Emilię Szczanieckiej 4, 64-316 Kuślin Gmina Kuślin		02.2020		02.2020		A6	
Projektant: mgr inż. Tomasz Gościński		mgr inż. Tomasz Gościński		02.2020		02.2020		nr rysunku:	
Opracował: inż. K. Maciejewski		inż. K. Maciejewski		02.2020		02.2020		nr rysunku:	



Mapa do celów projektowych	
Oznaczenie kancelaryjne zgłoszenia pracy GK.6642.256.2020	
Geodzyjne	
Nazwa miejscowości Michorzewo	
Jednostka ewidencyjna	
Identyfikator	301501_2
nazwa	Gmno Kuślin
Identyfikator	0007
nazwa	Michorzewo
Skala mapy 1:500	
Sektora: 5.177.32.23.3.1	
Nazwa układu współrzędnych	
prostopadłych	2000/15
poziomych	PL-KRON86-NH
oznaczenie granic obszaru, który był przedmiotem pomiaru -----	
Informacje o służebnościach gruntowych NIE BADANO	
Data opracowania mapy 29 - 01 - 2020	

Geodezja Janusz Dymowski  
ul. Zagrodowa 6, 64-300 Nowy Tomysl  
Geodezja upr. Nr. 13352 z dnia 29.01.1994  
NIP 788-134-21-11 REGON 634177650

Poświadczam się, że niniejszy dokument został opracowany w  
 wyniku prac geodezyjnych i kartograficznych, których rezultaty  
 zawiera operat techniczny wpisany do ewidencji materiałów  
 państwowego zasobu geodezyjnego i kartograficznego

STAROSTA NOWOTOMYSKI  
 P. 3015 20 KO  
 2020-02-07

(imię, nazwisko i podpis osoby reprezentującej organ)  
 z up. STAROSTY

(data wpisania operatu technicznego do ewidencji materiałów zasobu)

Nie wyklicza się istnienia w terenie innych nie wykazanych na niniejszej mapie urządzeń podziemnych, które nie były zgłoszone do inwentaryzacji lub o których brak jest informacji w instytucjach branżowych.

Mapa powstała w wyniku częściowej digitalizacji

<b>PRACOWNIA PROJEKTÓW</b> <b>I USŁUG BUDOWLANYCH</b> <b>Arch!BUD</b> Krzysztof Maciejewski ul. Kościuszki 56, 64-300 Nowy Tomyśl		Inwestycja: Budowa wiaty blaszanej wraz z zagospodarowaniem miejsca integracji społecznej w miejscowości Miłchorzewo Miłchorzewo, dz. nr 177/1 Gmina Kuslin Inwestor: ul. Emilii Ścżaniackiej 4, 64-316 Kuslin		nr uprawnień 02.2020 02.2020 02.2020		data podpisy skala: 1:500		nr rysunku: <b>Z1</b>	
				<b>Zagospodarowanie</b>					

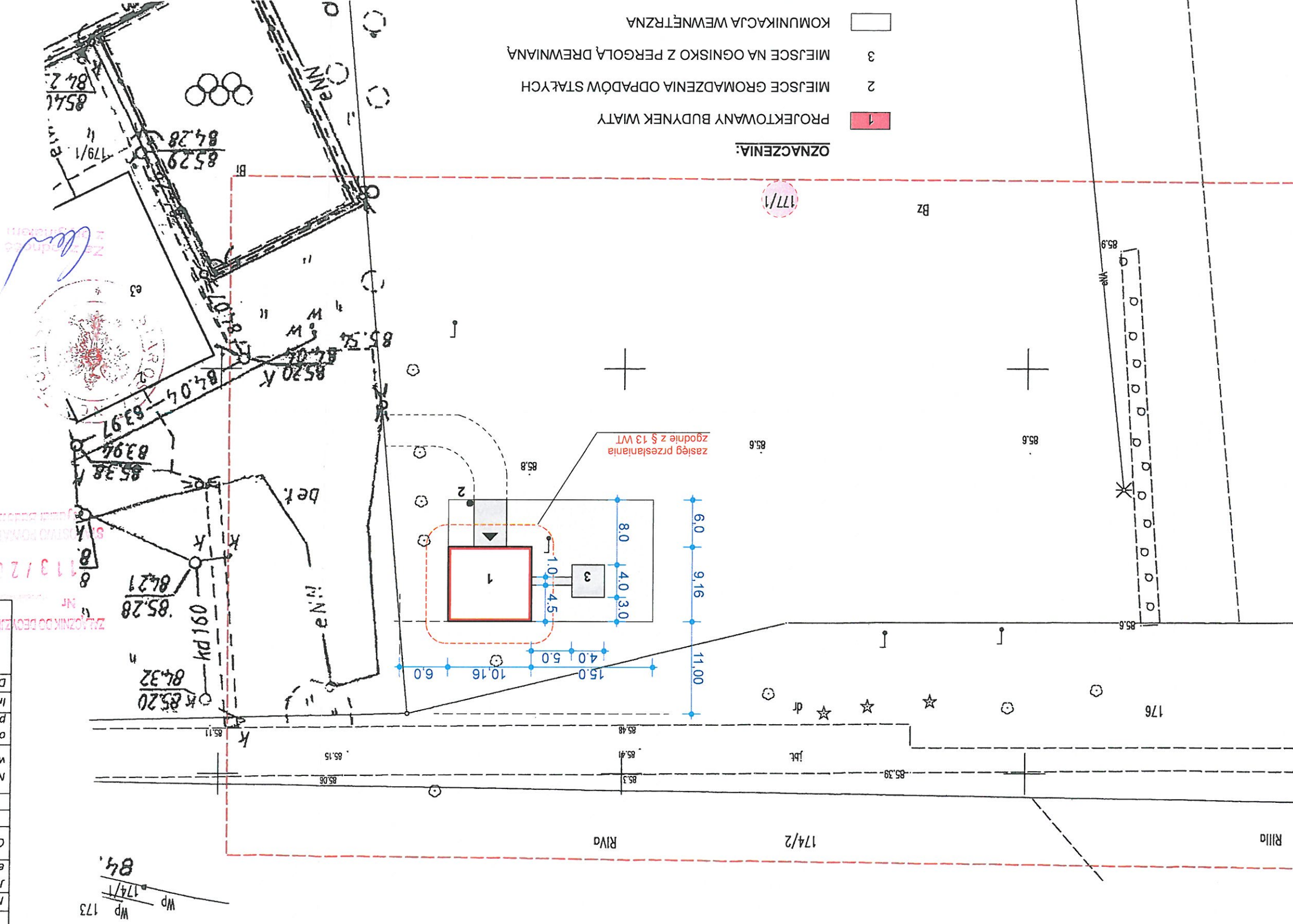

- | OZNACZENIA:                              |   |
|--|---|
| PROJEKTOWANY BUDYNEK WIATY               | 1 |
| MIEJSCE GROMADZENIA ODPADÓW STAŁYCH      | 2 |
| MIEJSCE NA OGNISKO Z PERGOLĄ DREWNIANĄ   | 3 |
| KOMUNIKACJA WEWNĘTRZNA                   |   |
| ZIELEŃ NISKA (TEREN BIOLOGICZNIE CZYNNY) |   |
| WEJŚCIE DO BUDYNKU                       |   |
| DZIAŁKI PRZEZNACZONE POD INWESTYCJĘ      |   |



ZAWIĄZANIE POZWOLENIU NA BUDOWĘ  
N  
11.11.2020 14:00  
7.11.2020 14:00  
Mg. inż. Tomasz Gosiński  
STARSZY INŻYNIER DLA PRACOWNI TOMYŚLU

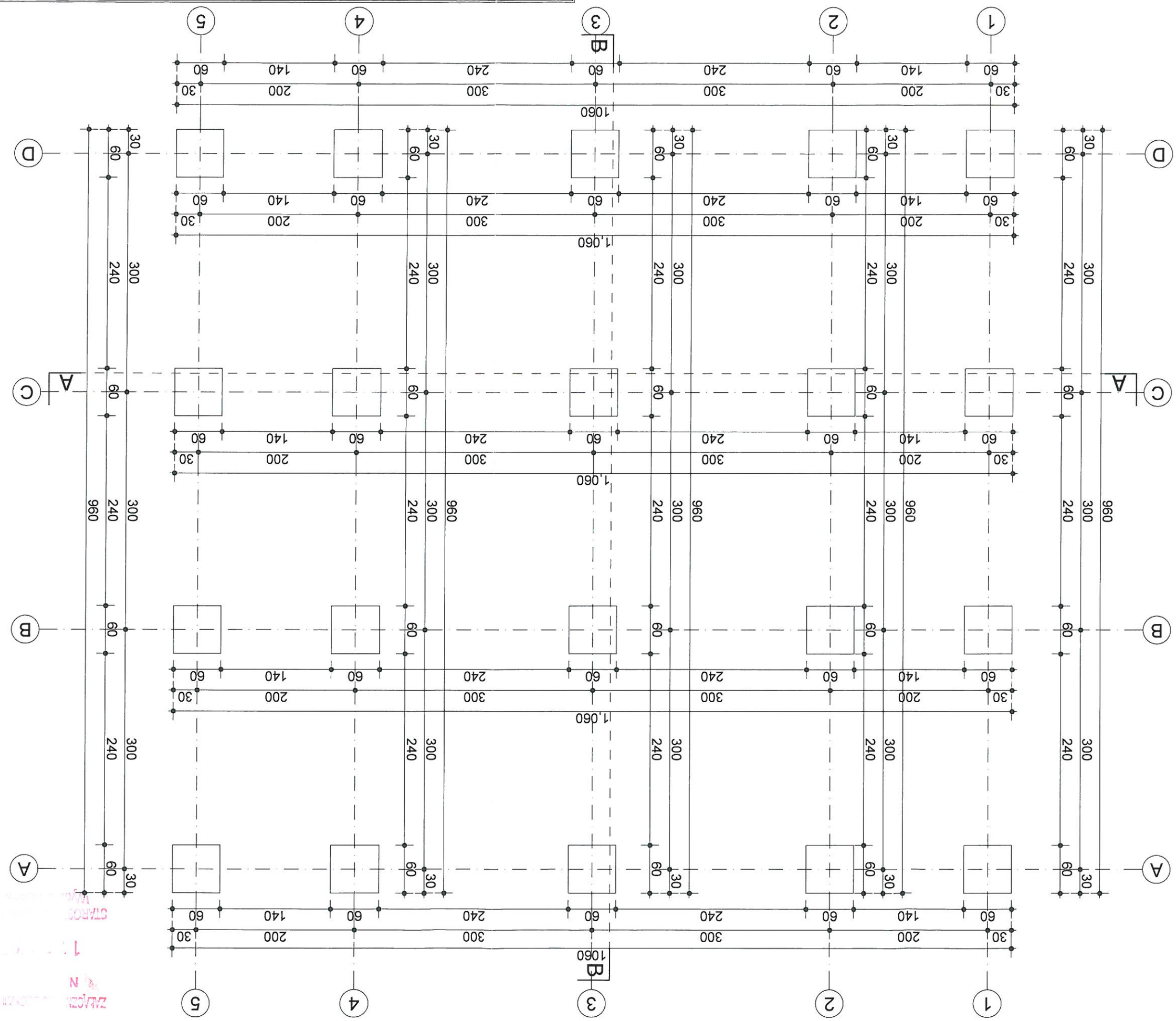

PRACOWNIA PROJEKTÓW I USŁUG BUDOWLANYCH		Krzysztof Maciejewski ul. Kościuszki 56, 64-300 Nowy Tomyśl	
Inwestor: Budowa wiaty blaszanej wraz z zagospodarowaniem miejsca integracji społecznej w miejscowości Michorzewo		Michorzewo, dz. nr 177/1	
Gmina Kuślin		ul. Emilii Szczanieckiej 4, 64-316 Kuślin	
Projektant: mgr inż. Tomasz Gosiński		nr uprawnień	
Opracował: tech. K. Maciejewski		data: 02.2020	
data: 02.2020		skala: 1:50	
nr rysunku: A1		temat rysunku: RZUT FUNDAMENTÓW	

Pracownia Projektów  
i usług budowlanych

Archibud

Krzysztof Maciejewski  
ul. Kościuszki 56, 64-300 Nowy Tomyśl

Investor:  
Gmina Kuślin  
ul. Emilii Ścanieckiej 4, 64-316 Kuślin

Integrator:  
Michorzewo, dz. nr 177/1  
integracji społecznej w miejscowości Michorzewo

Temat rysunku:  
Rzut parteru

nr rysunku:  
A2

Projektant:  
mgr inż. Tomasz Gościński  
WKP/0221/P/WK/04

Pracował:  
inż. K. Maciejewski

data:  
02.2020

data:  
02.2020

podpis:

skala:  
1:50

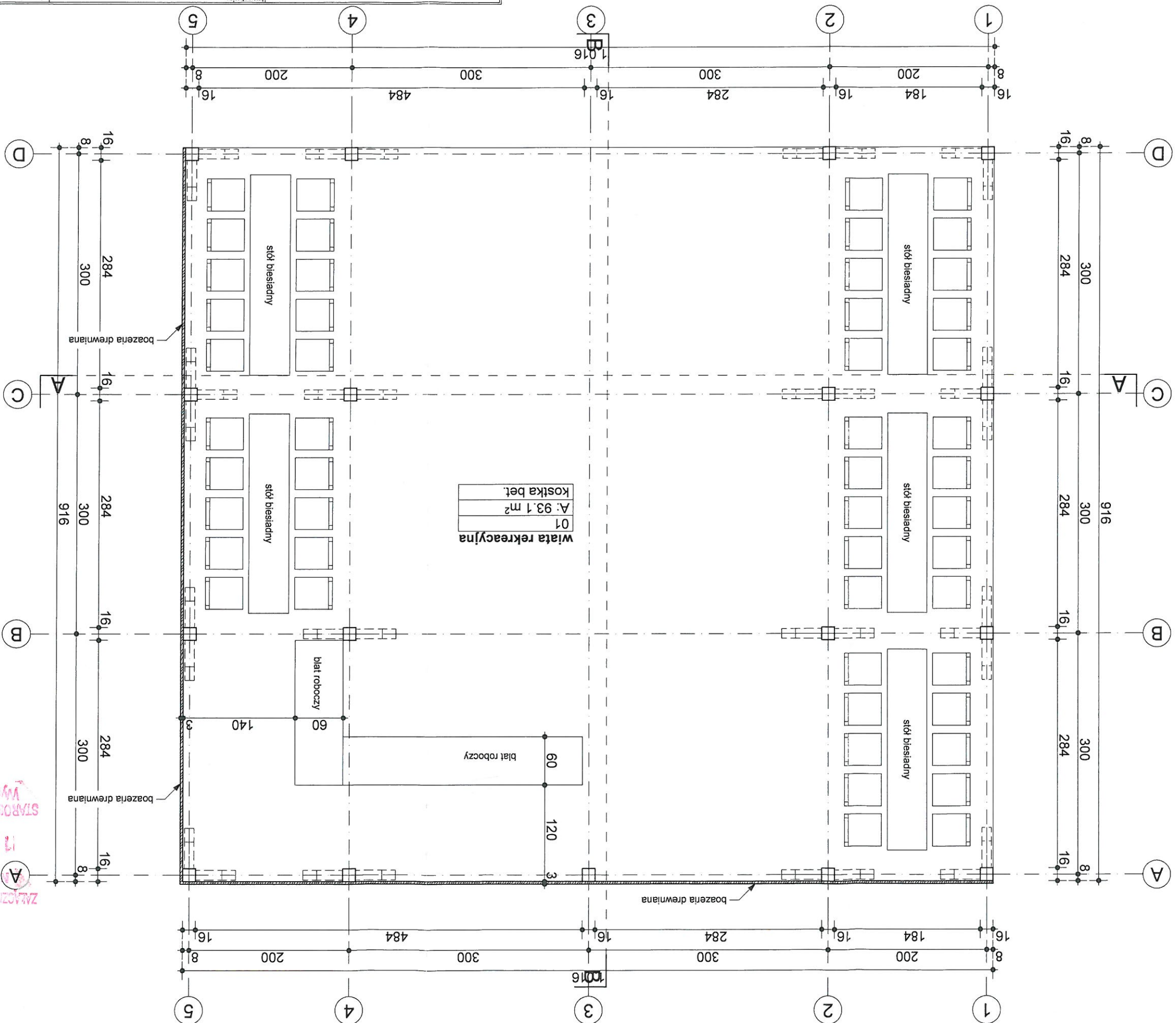

STWORZONO W WYKONANIU  
13.11.2020 24-02-20  
ZŁAZNIK OŚ. DECYZJI O POZWOLENIU NA BUDOWĘ  
Z dnia: 24-02-20  
Z dnia: 24-02-20  
OŚ. DECYZJI O POZWOLENIU NA BUDOWĘ



ul. Kościuszki 56, 64-300 Nowy Tomów

Pracownia Projektów i Usług Budowlanych

Archibud

Opracował: inż. K. Maciejewski

Projektant: mgr inż. Tomasz Gościński

Imię i nazwisko

nr uprawnień

data

podpis

data: 02.2020

nr rysunku: A3

temat rysunku: PRZESZKÓJ A-A

nr rysunku: A3

inwestor: Gmina Kuślin

ul. Emilii Ścianańskiej 4, 64-316 Kuślin

inwestor: Miłochorzewo, dz. nr 177/1

inwestor: Budowa wiaty blaszanej wraz z zagospodarowaniem miejsca integracji społecznej w miejscowości Miłochorzewo

02.2020

02.2020

02.2020

skala: 1:50

data: 02.2020

nr rysunku: A3

Archibud  
PRACOWNIA PROJEKTÓW I USŁUG BUDOWLANYCH

konstrukcja dachu - krokwie  
deskowanie gr. 2,5cm  
membrana dachowa

PRZESZKÓJ A-A

PRACOWNIA PROJEKTÓW I USŁUG BUDOWLANYCH

ZŁĄCZNIK DO DECYZJI O POZWOLENIU NA BUDOWĘ  
Nr. 113/20  
Z dnia: 24-02-20

PRACOWNIA PROJEKTÓW I USŁUG BUDOWLANYCH Archibud		Opracował : mgr inż. Tomasz Gosiński		Projektant : mgr inż. Tomasz Gosiński		Inwestor: Gmina Kuślin ul. Emilii Śczerbieckiej 4, 64-316 Kuślin	
Krysztof Maciejewski Kościuszki 56, 64-300 Nowy Tomyśl		nr uprawnień WKP/0221/PWOK/04		data 02.2020		nr rysunku: A4	
temat rysunku:		nr uprawnień WKP/0221/PWOK/04		data 02.2020		nr rysunku: A4	
temat rysunku:		nr uprawnień WKP/0221/PWOK/04		data 02.2020		nr rysunku: A4	

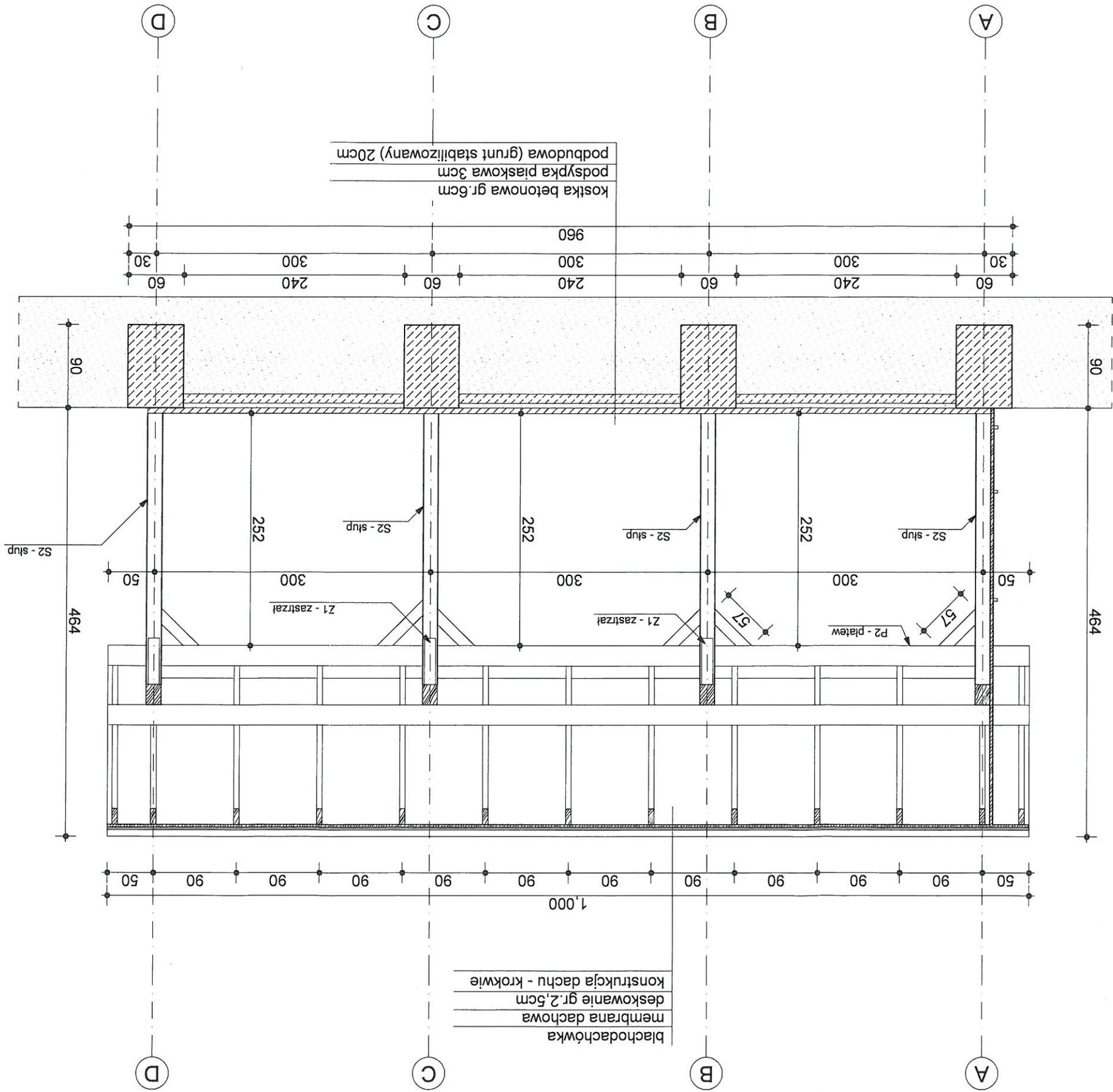

ZAWOZNIK DO DECYZJI O POZWOLENIU NA BUDOWĘ  
Nr 113/20  
Z dnia: 24-02-20  
STANOWISKO POWAŻAJĄCE W NOWYM TOMYŚLE  
WYBÓRZ - BUDOWNICTWO I KRAJOBRAZ



PRACOWNIA PROJEKTÓW  
I USŁUG BUDOWLANYCH  
Archibud

Krzysztof Maciejewski  
ul. Kościuszki 56, 64-300 Nowy Tomyśl

Investycja:  
Budowa wiaty bieżdnej wraz z zagospodarowaniem miejsca  
integracji społecznej w miejscowości Michorzewo  
Michorzewo, dz. nr 177/1  
Inwestor:  
Gmina Kuslin  
ul. Emilii Sczanieckiej 4, 64-316 Kuslin  
nr uprawnień  
mgr inż. Tomasz Gosiński  
WP/0221/PWOK/04  
Projektant:  
mgr inż. Tomasz Gosiński  
Opracował:  
tech. K. Maciejewski

temat rysunku:  
RZUT KONSTRUKCJI DACHU  
data: 02.2020  
podpis: [signature]  
nr rysunku: AS

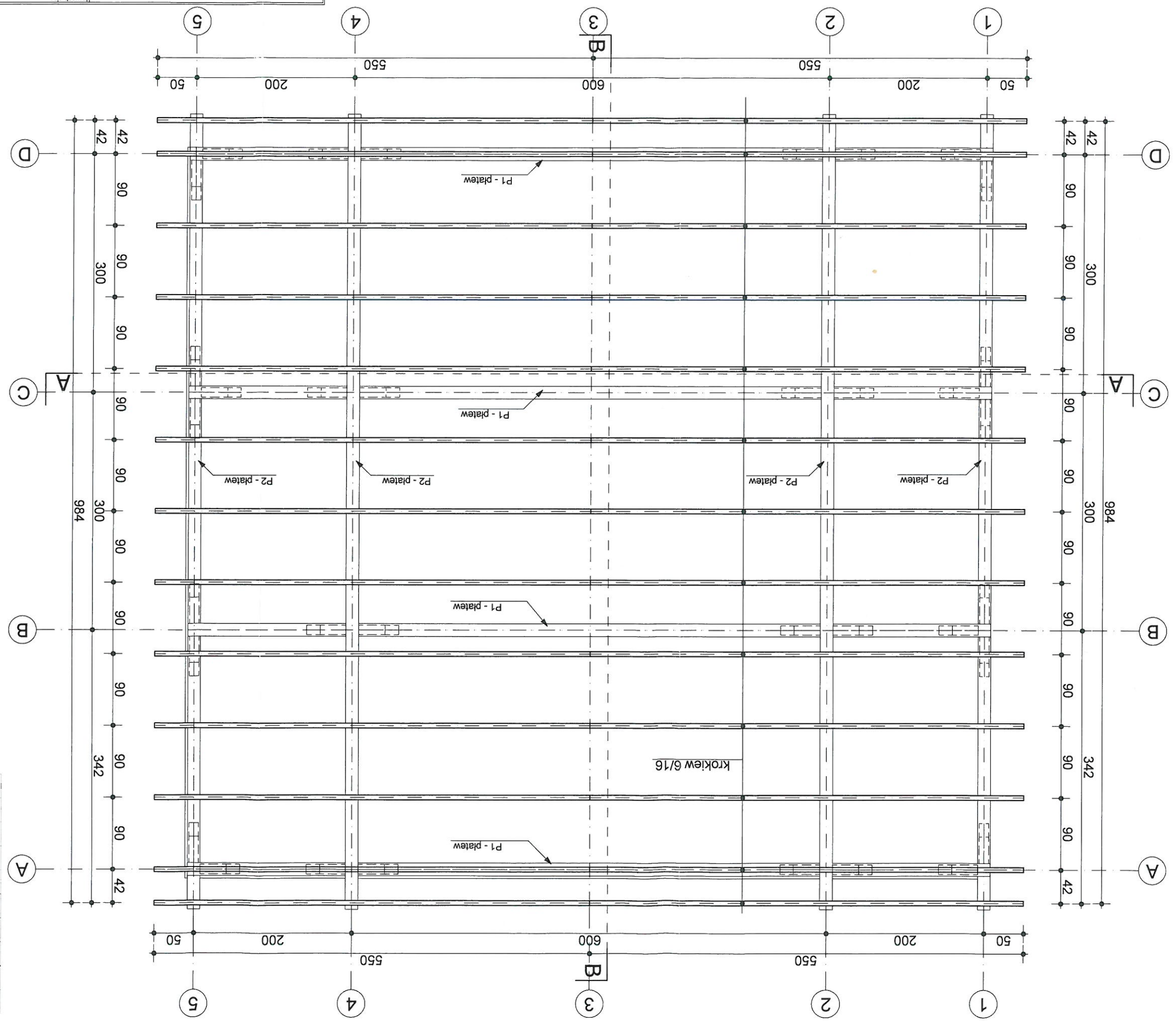

Zestawienie konstrukcji dachu						
Nazwa elementu	Ilość	Szerokość profilu	Wysokość profilu	Długość przycięcia	Objętość	
K1 - krokwie	26	6	16	584	1.56	
P1 - paterw	4	16	22	616	0.88	
P2 - paterw	4	16	22	1000	1.40	
P3 - paterw	8	16	18	200	0.48	
S1 - słup	8	16	16	234	0.48	
S2 - słup	9	16	16	300	0.72	
Z1 - zastrzał	35	12	12	71	0.35	
					5.87 m³	

Załącznik do decyzji o pozwoleniu na budowę  
Z dnia: 11.3.2024  
STACJA BUDOWLANA W NOWYM TOMYŚLU  
Wydział Budownictwa i Architektury