

UWAGA:
PRZED PRZYSTĄPIENIEM DO PRAC
NALEŻY WYKONAĆ WYKOPY
KONTROLNE

OKREŚLAJĄCE POSADOWIENIE
CZYNNYCH NA TERENIE
INWESTYCJI.

Rzeczywistą rzędną porównać z
założoną na etapie projektowania.
W przypadku wystąpienia kolizji -
skorygować prowadzenie
projektowanych instalacji.
Po określeniu rzeczywistego
posadowienia uzbrojenia podziemnego,
należy
przeanalizować potrzebę dodatkowego
zabezpieczenia sieci sanitarnych w
strefach
ruchu pojazdów.

Rzędne istniejących studni dopasować
do projektowanego terenu.

Studnie, rurociągi oraz pozostałe
urządzenia należy zabezpieczyć przed
wyporem wód gruntowych. Po
wykonaniu wykopów należy sprawdzić
zgodność

rzeczywistych warunków gruntowych z
założeniami projektowymi.

W razie konieczności grunt należy
usunąć, wymienić lub dogęścić.

PZT należy rozpatrywać łącznie z
pozostałymi rysunkami, profilami
oraz z opisem technicznym.

Rzędne terenu należy na etapie projektu
wykonawczego dostosować
do aktualnego projektu drogowego.

Rury prowadzone w strefie przymarzania
gruntu należy dodatkowo zabezpieczyć
termicznie.

Rury prowadzone z przykryciem
mniejszym niż 0,8m należy wykonać z
przewodów
PVC-U SN12kN/m².

Na przewodach wodociągowych z rur
PEHD przy skrzyżowaniu z przewodami
kanalizacyjnymi należy stosować rury
ochronne, jeżeli odległość przewodów
jest mniejsza niż 0,6m.

PRACOWNIA PROJEKTOWA F.G.M.
mgr inż. Andrzej Patkowski
ul. Topolowa 5, 56-300 Milicz
tel. 732 780 729, e-mail: andrzej_patkowski@wp.pl

INWESTYCJA	PRZEBUDOWA DRUGI GMINNEJ NA DZIAŁCE O NR 188 W MIEJSCOWOŚCI NIESUŁOWICE
ADRES INWESTYCJI	NIESUŁOWICE dz. nr 188; OBRĘB NIESUŁOWICE
INWESTOR	GMINA MILICZ UL. TRZEBNICKA 2, 56-300 MILICZ
Projektant	mgr inż. Waldemar Niedbała DOŚ/0168/PWBS/16 ; S/DOŚ/15 <i>Niedbała</i>
Opracowujący	mgr inż. Katarzyna Sieczkarek <i>Sieczkarek</i>
Sprawdzający	mgr inż. Andrzej Patkowski 189/DOŚ/13 ; 44/DOŚ/14 <i>Patkowski</i>
FAZA:	PROJEKT WYKONAWCZY

PROJEKT ZAGOSPODAROWANIA TERENU 0+000 - 0+430	A/1 skala: 1:500 GRUZIEN 2017
---	--

LEGENDA:
SIECI SANITARNE/ZAGOSPODAROWANIE TERENU

SYMBOL	NAZWA
	GRANICA PASA DROGOWEGO
	KRAWĘDŹ POBOCZA
	KRAWĘDŹ JEZDNI
	OŚ JEZDNI
	DROGA
	POBOCZE
	ZJAZDY

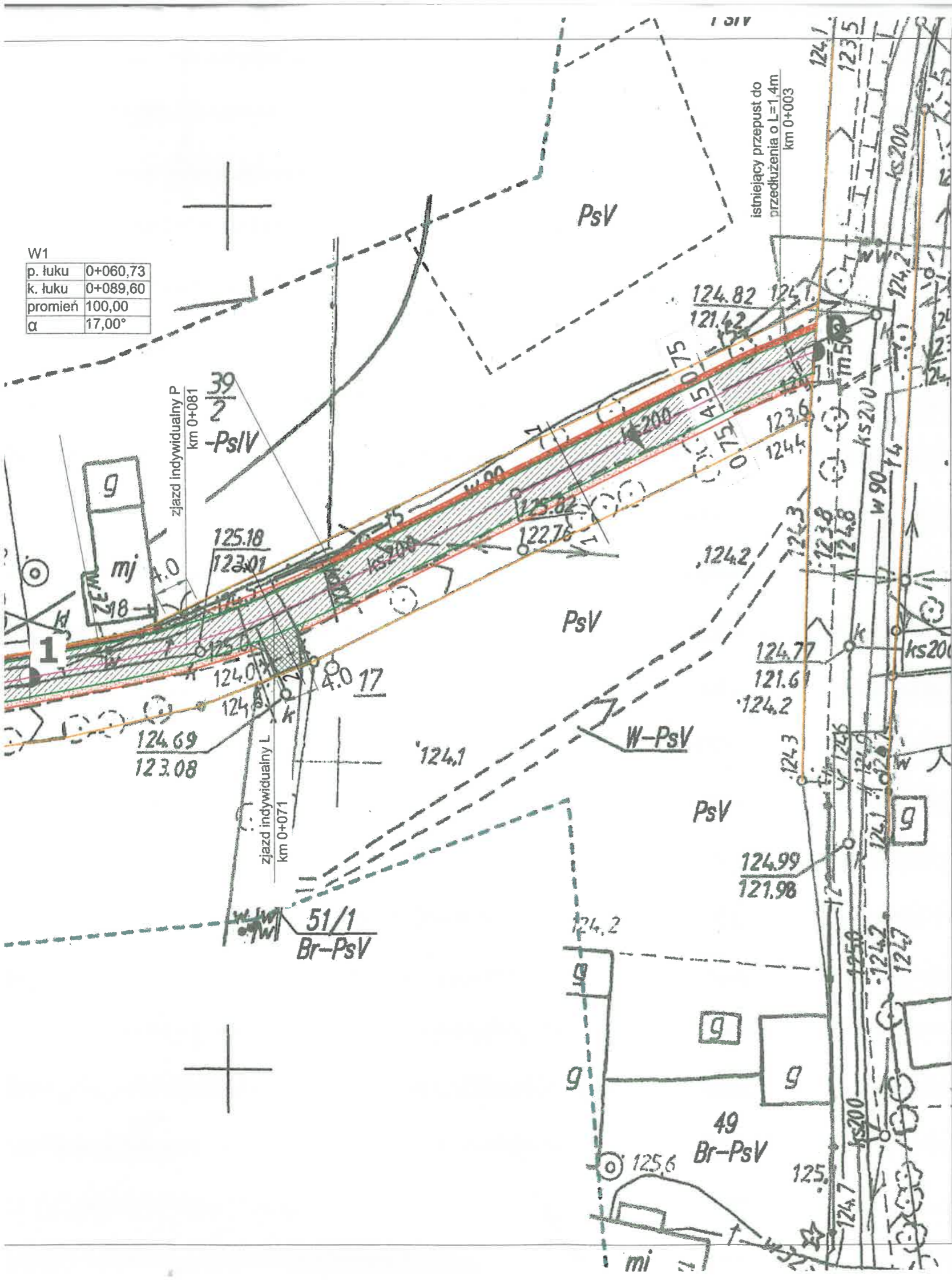

W1

p. łuku	0+060,73
k. łuku	0+089,60
promień	100,00
α	17,00°

MAPA DO CELÓW PROJEKTOWYCH

Skala 1:1000

Sekcje mapy: 443.431.041, 443.431.042, 443.413.243, 443.413.244, 443.431.043

W1	
p. łuku	0+060,73
k. łuku	0+089,60
promień	100,00
α	17,00°

W3	
p. łuku	0+153,79
k. łuku	0+159,19
promień	100,00
α	3,00°

W2	
p. łuku	0+120,93
k. łuku	0+134,14
promień	100,00
α	8,00°

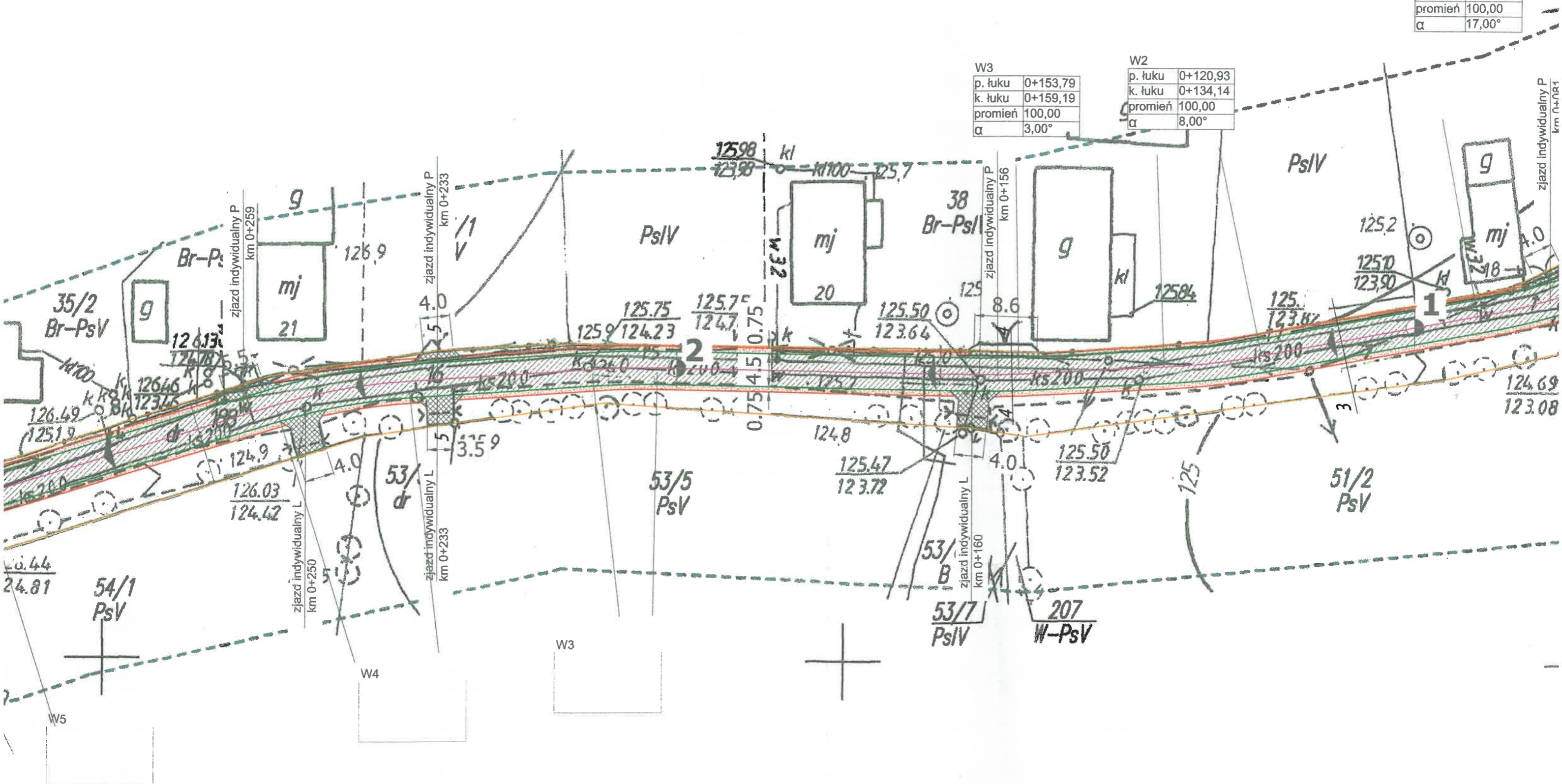

Województwo: dolnośląskie

Powiat: milicki

Jednostka ewidencyjna: Milicz-Obszar Wiejski 021303_5

Obręb: Niesulowice 0008

Działka nr 185 AM 1

Data opracowania: 22.02.2016
Świadectwo nadania uprawnień zawodowych
(numer i podpis): 21737
Imię i nazwisko sporządzającego mapę:

GEODETA UPRAWNIONY
inż. Maciej Trafankowski
upr. G.G.K. nr 21737
tel. 509 292 400

Nie sprawdzono w księgach wieczystych,
czy grunty są obciążone służebnością gruntową

Oznaczenie zakresu aktualizacji mapy

Nazwa podmiotu wykonującego mapę:

Wzajemnie się przecinające się linie na tym dokumencie zostały opracowane w wyniku prac
geodezyjnych i kartograficznych, których rezultaty zawiera operat techniczny
wpisany do ewidencji materiałów państwowego zasobu geodezyjnego
i kartograficznego

Organ prowadzący państwowy zasób
geodezyjny i kartograficzny

STAROSTA MILICKI

Identyfikator ewidencyjny materiału
zasobu-operatu technicznego

P.O 213.2016.205

Data wpisania operatu technicznego
do ewidencji materiałów zasobu

2016-03-18

Imię, nazwisko i podpis osoby
reprezentującej organ

Z up. S. STAROSTY

Bolesław Trafankowski
Pracownia Geodezyjna i Kartograficzna
Kierownik

GEODEZJA
MACIEJ TRAFANKOWSKI
STAWIEC 14, 56-300 MILICZ
NIP 916-131-77-87
GEOMILICZ@GMAIL.COM
TEL. 509 292 400

Za zgodności
z oryginałem
Półkowski

