

Dane techniczne:

Powierzchnia zabudowy podestu – 17,13m²
Powierzchnia zabudowy zjeżdżalni ANACONDA – 16,24m²
Powierzchnia zabudowy zjeżdżalni MULTISLIDE – 45,62m²
Powierzchnia utwardzona:
–projektowana powierzchnia utwardzona – 36,06m²

Całkowita powierzchnia zabudowy – 115,05m²
Powierzchnia działki nr 253 – 2,9357 ha
Powierzchnia działki nr 1/15 – 162,2453 ha

Zagospodarownie terenu sporządzone
w skali zgodnej z wtórniem 1:500

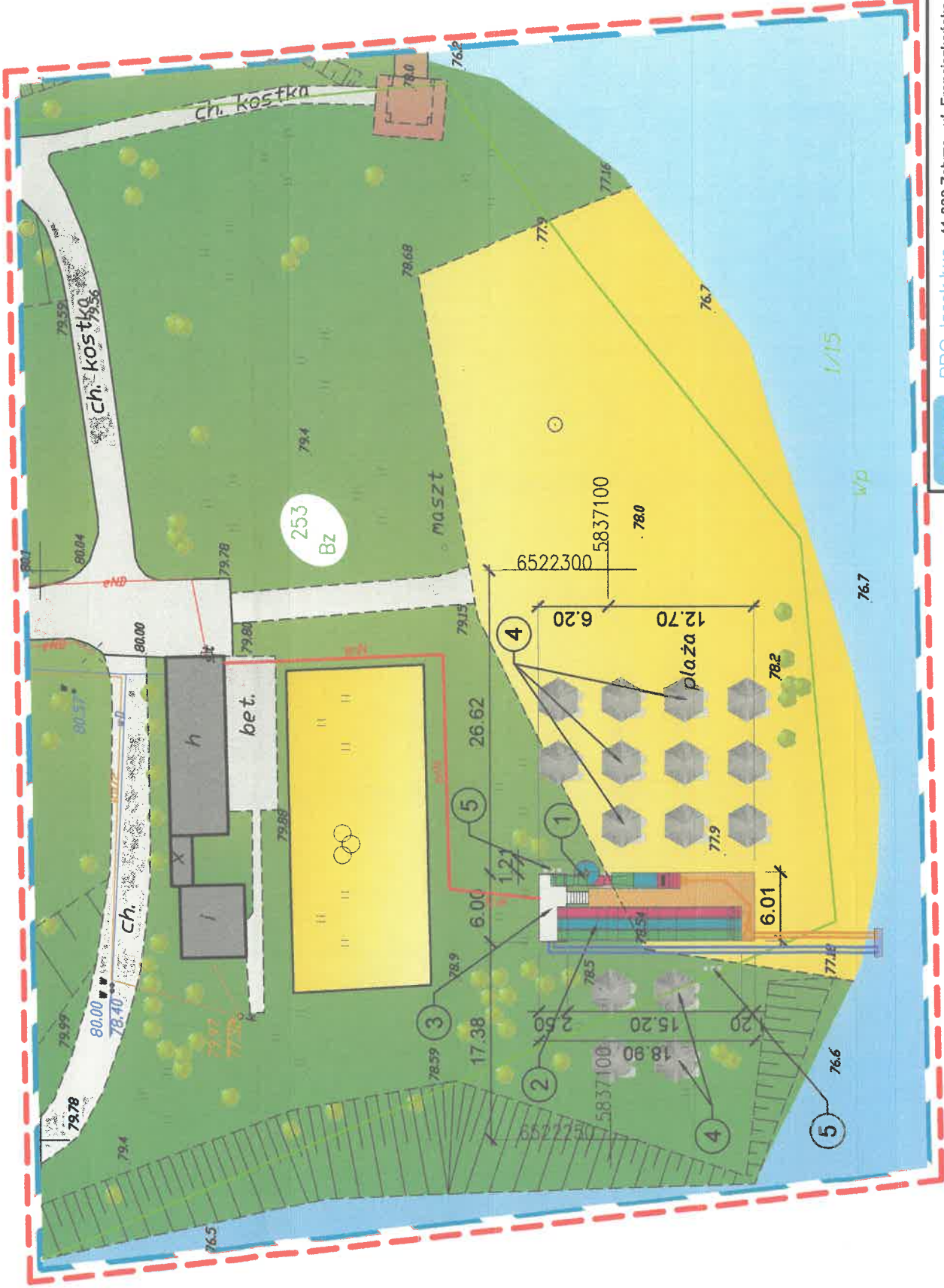

Legenda:

- Numeracja działek
- Obszar oddziaływania
- Zakres opracowania
- Granice użytku
- Woda stojąca
- Teren piaszczysty
- Teren trawiasty
- Istniejące moło
- Istniejąca instalacja kanalizacyjna
- Istniejąca instalacja wodociągowa

- Istniejąca instalacja elektryczna
- Projektowana nawierzchnia bezpieczna
- Projektowana lokalizacja poboru wody
- Projektowana instalacja wodna
- Projektowana instalacja elektryczna
- 1 Zjeżdżalnia ANACONDA
- 2 Zjeżdżalnia MULTISLIDE
- 3 Podest startowy
- 4 Parasole plażowe
- 5 Kosze na odpady segregowane

STAROSTA INOWROCŁAWSKI
Przebiegała od. za niezgodny dokument i nie jest to plan w sprawie
planu miejscowego i nie jest to plan w sprawie planu miejscowego
opracował: Michał Kuś
Kierownik Wydziału Architektury, Budownictwa i Inżynierii
Data wypisania: 10-STY-2013

mgr inż. arch. Michał Kuś
specjalista w sprawie b.o.
nr: 34/2014/II

z up. STAROSTY

Starosta Inowrocławski

Inspektor

w Wydziale Architektury, Budownictwa i Inżynierii

z up. STAROSTY

Projektowane rzędne:

p.p. podestu startowego ±0,000 – 79,710m n.p.m.
poziom lustra wody w przedziale
od 76,290m n.p.m.
do 77,220m n.p.m.

PROJ. Jacek Łuc 41-800 Zabrze, ul. Franciszkańska 25B/6

NIP: 648-243-73-58 REGON: 360014351 tel. +48 503060630, jacekluc@gmail.com

Investor:	Gmina Kruszwica 88-150 Kruszwica, ul. Nadgoplańska 4	Nr arch:	17/17
Obiekt:	BUDOWA OBIEKTU SPORTOWEGO - ZJEŹDŻALNIE WODNE NA PÓŁWYSPIE RZĘPOWSKIM na części działki oznaczonej nr ewidencyjnym 253 obręb 2 Kruszwica - Półwysp Rzępowski, oraz na części działki nr ewidencyjnym 1/15 obręb 3 Kruszwica - Jezioro Gopło	Stadium:	P.B.
Adres:	część dz. nr ew. 253 obręb 2 Kruszwica, część dz. nr ew. 1/15 obręb 3 Kruszwica 88-160 Kruszwica	Data:	X.2017
Rysunek:	PROJEKT ZAGOSPODAROWANIA TERENU	Skala:	1:500
Branda:	A, K, S, E	Podpis:	
Projektant:	mgr inż. arch. Michał Kuś	Upr. bud. do projektowania i nadzoru w spec. architektonicznej	
Projektant:	mgr inż. arch. Joanna Kowalczyk	Upr. bud. do projektowania i nadzoru w spec. architektonicznej	
Projektant:	mgr inż. Jacek Łuc	Upr. bud. do projektowania i nadzoru w spec. architektonicznej	
Projektant:	mgr inż. Krystyna Kinel	Upr. bud. do projektowania i nadzoru w spec. architektonicznej	
Projektant:	mgr inż. Marcin Szafarz	Upr. bud. do projektowania i nadzoru w spec. architektonicznej	
Projektant:	mgr inż. Magdalena Siolarka	Upr. bud. do projektowania i nadzoru w spec. architektonicznej	
Projektant:	mgr inż. Piotr Zawodny	Upr. bud. do projektowania i nadzoru w spec. architektonicznej	
Projektant:	mgr inż. Janina Kuc	Upr. bud. do projektowania i nadzoru w spec. architektonicznej	

STAROSTWO POWIATOWE
w Inowrocławiu
Wydział Architektury
Budownictwa i Inżynierii

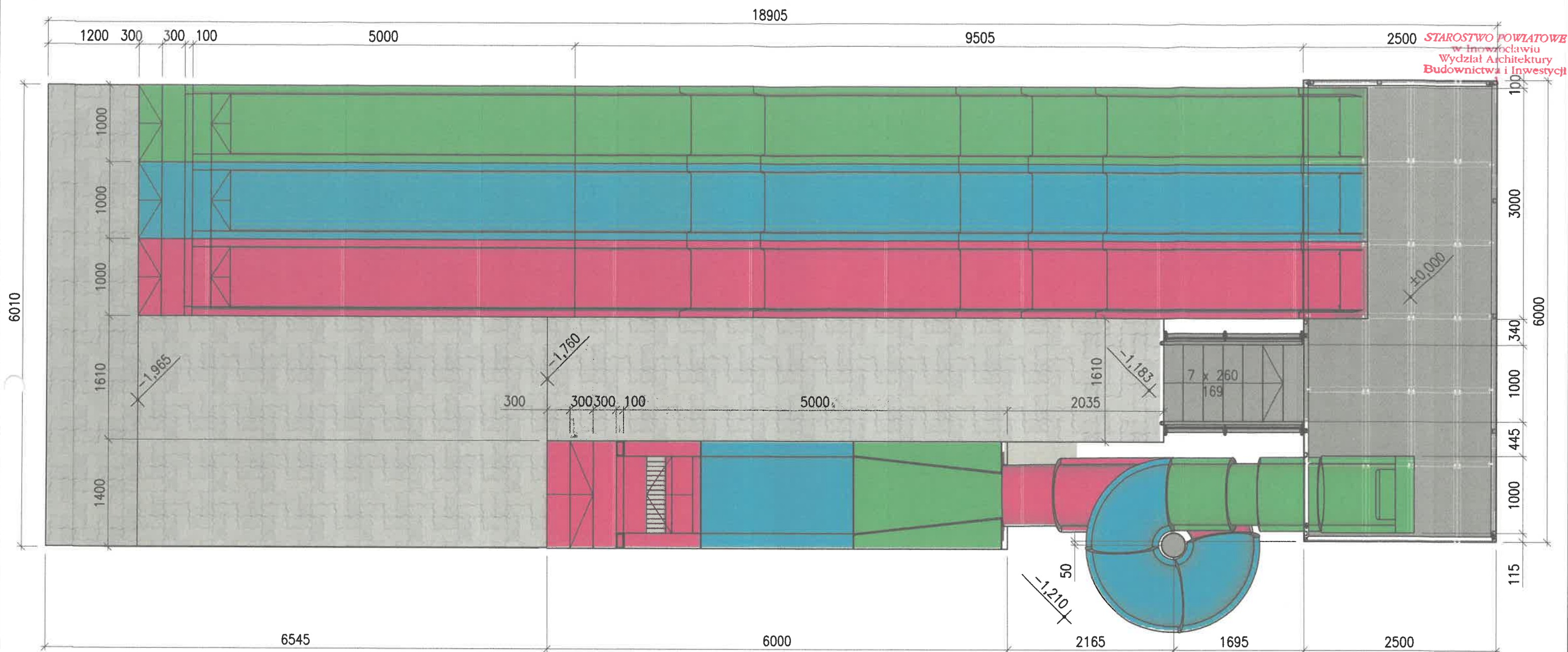

Zjeżdżalnia ANACONDA Ø800

Różnica poziomów - 1,84m
Długość - 9,00m + 5m wanna hamowna
Spadek ~20%
Typ 4 wg PE-EN 1069-1

ES

1. Prosta 0,80m
 2. Łuk 4,00m - 5°
 3. Prosta 0,80m
 4. Łuk 0,70m - 90°
 5. Łuk 0,70m - 90°
 6. Łuk 0,70m - 90°
 7. Łuk 0,70m - 82°
 8. Prosta 1,50m
 9. Łuk 4,00m - 11°
- WH - 5,00m

Zjeżdżalnia MULTISLIDE - 3 torowa

Różnica poziomów - 1,98m
Długość - 9,70m + 5m wanna hamowna
Spadek ~20%
Typ 6,2 wg PE-EN 1069-1

ES

1. Łuk wypukły 15,00m - 10°
 2. Prosta - 1,00m
 3. Łuk wklęsły 5,50m - 10°
 4. Łuk wypukły 15,00m - 10°
 5. Prosta - 1,00m
 6. Łuk wklęsły 5,50m - 16°
- WH - 5,00m

p.p. ±0,000=79,71m n.p.m.

PRO PRO Jacek Łuc 41-800 Zabrze, ul. Franciszkańska 25B/6 NIP: 648-243-73-58 REGON: 360014351 tel. +48 503060630, jacekluc@gmail.com					
Investor:	Gmina Kruszwica 88-150 Kruszwica, ul. Nadgoplańska 4			Nr arch:	1/7/17
Objekt:	BUDOWA OBIEKTU SPORTOWEGO - ZJEŹDŻALNIE WODNE NA PÓŁWYSPIE RZĘPOWSKIM na części działki oznaczonej nr ewidencyjnym 253 obręb 2 Kruszwica - Półwysp Rzępowski, oraz na części działki nr ewidencyjnym 1/15 obręb 3 Kruszwica - Jezioro Gopło			Stadium:	P.B.
Adres:	część dz. nr ew. 253 obręb 2 Kruszwica, część dz. nr ew. 1/15 obręb 3 Kruszwica 88-150 Kruszwica			Data:	X.2017
Rysunek:	PLAN ZJEŹDŻALNI			Skala:	1:50
Branża:	A, K	Nr upr.:	Zakres uprawnień:	Podpis:	Rys. nr:
Projektant branży arch.:	mgr inż. arch. Michał Kuś	32/SLOKK/2014/II	upr. bud. do projektów, bez ograniczeń i nadzoru w specj. architektonicznej		B02
Sprawdzający:	mgr inż. arch. Joanna Kowalczyk	26/SLOKK/2013/II	upr. bud. do projektów, bez ograniczeń w specj. architektonicznej		
Projektant br. konstr.:	mgr inż. Jacek Łuc	SLK/2568/POOK/09	upr. bud. do projektów, bez ograniczeń w specj. konstrukcyjno-budowlanej		
Sprawdzający:	mgr inż. Krystyna Kimeł	SLK/5692/PWOK/14	upr. bud. do projektów, bez ograniczeń w specj. konstrukcyjno-budowlanej		

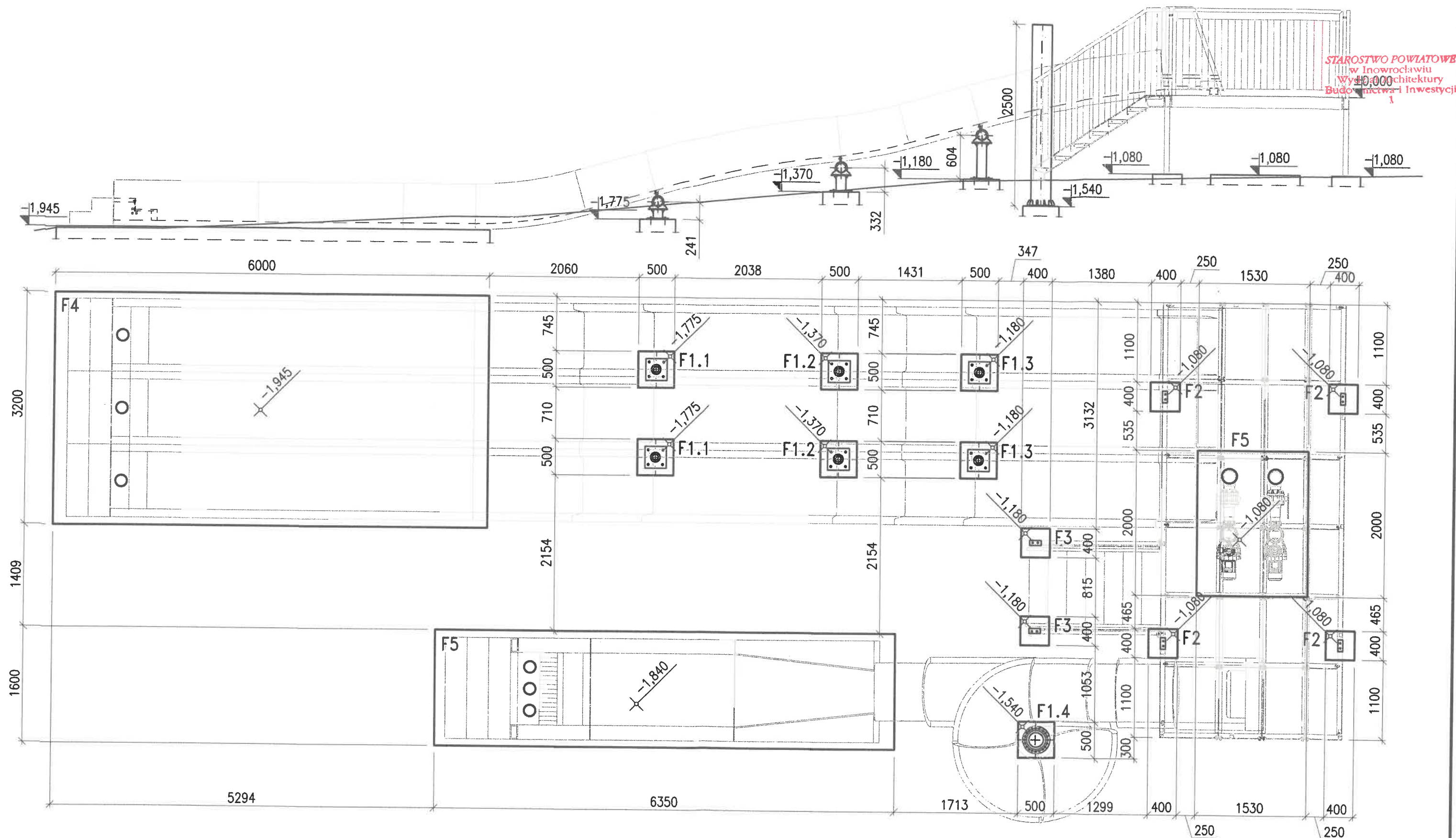

STAROSTWO POWIATOWE
w Inowrocławiu
Wydział Architektury
Budownictwa i Inwestycji

p.p. $\pm 0,000 = 79,71\text{m n.p.m.}$

PRO PRO Jacek Łuc 41-800 Zabrze, ul. Franciszkańska 25B/6 NIP: 648-243-73-58 REGON: 360014351 tel. +48 503060630, jacekluc@gmail.com			
Investor:	Gmina Kruszwica 88-150 Kruszwica, ul. Nadgoplańska 4	Nr arch:	1/7/17
Obiekt:	BUDOWA OBIEKTU SPORTOWEGO - ZJEŹDŹALNIE WODNE NA PÓŁWYPIE RZĘPOWSKIM na części działki oznaczonej nr ewidencyjnym 253 obręb 2 Kruszwica - Półwysp Rzępowski, oraz na części działki nr ewidencyjnym 1/15 obręb 3 Kruszwica - Jezioro Gopło	Stadium:	P.B.
Adres:	część dz. nr ew. 253 obręb 2 Kruszwica, część dz. nr ew. 1/15 obręb 3 Kruszwica 88-150 Kruszwica	Data:	X.2017
Rysunek:	PLAN FUNDAMENTÓW	Skala:	1:50
Projektant br. konstr.:	mgr inż. Jacek Łuc	Nr upr.:	SLK/2568/POOK/09
Sprawdzający	mgr inż. Krystyna Kimmel	Zakres uprawnień:	upr. bud. do projektów, bez ograniczeń w specj. konstrukcyjno-budowlanej
			upr. bud. do projektów, bez ograniczeń w specj. konstrukcyjno-budowlanej

B03

Fundament F1.1

skala 1:20 - 2szt.

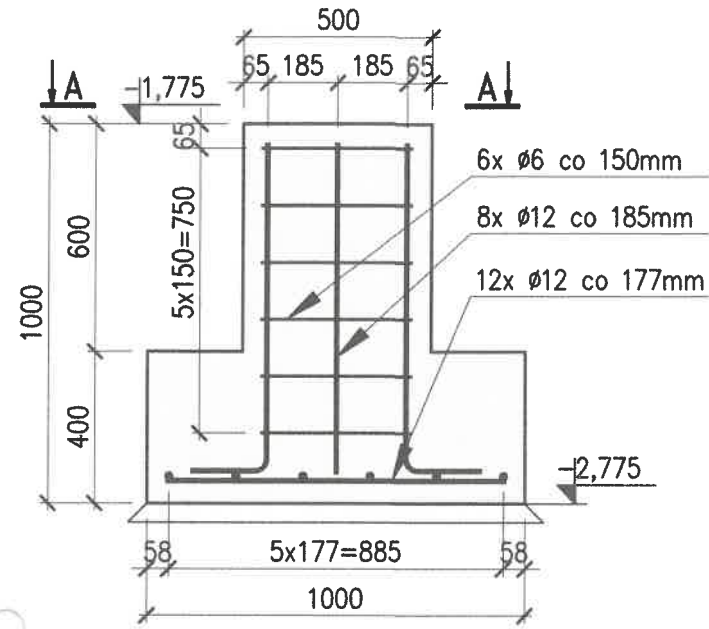

Przekrój A-A

skala 1:20

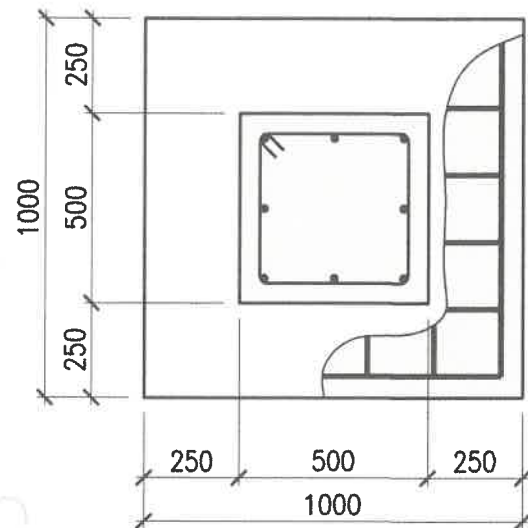

Fundament F2

skala 1:20 - 4szt.

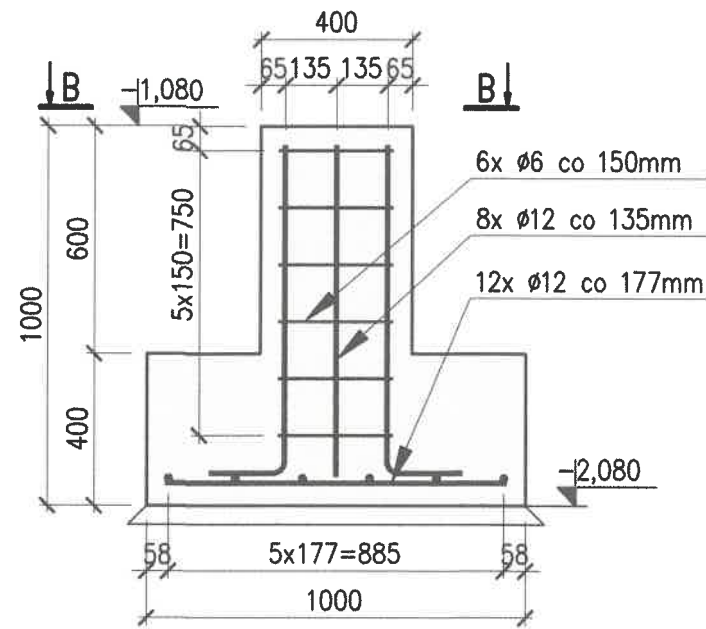

Przekrój B-B

skala 1:20

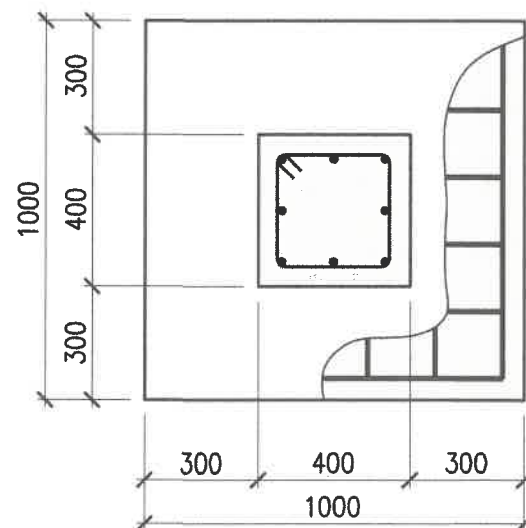

Fundament F1.2

skala 1:20 - 2szt.

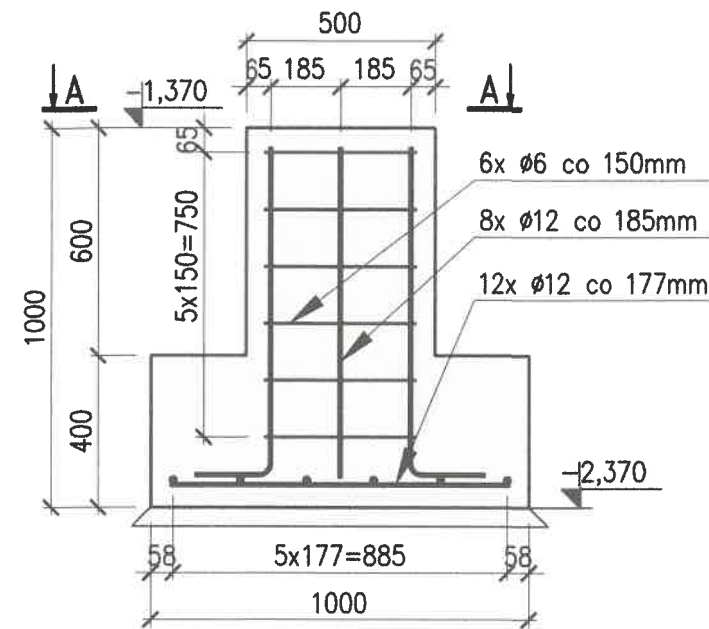

Płyty fundamentowe

skala 1:20 - 3szt.

dla F4 - 6000

dla F5 - 6350

dla F6 - 1530

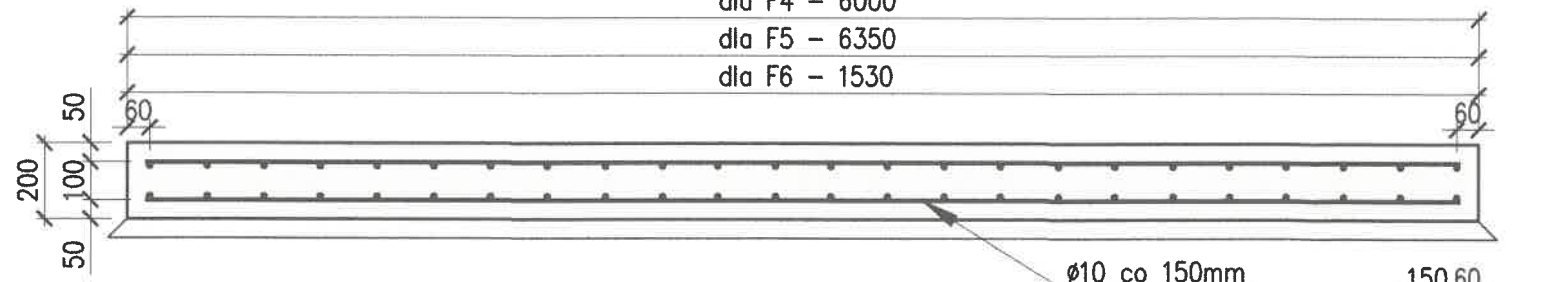

Fundament F3

skala 1:20 - 2szt.

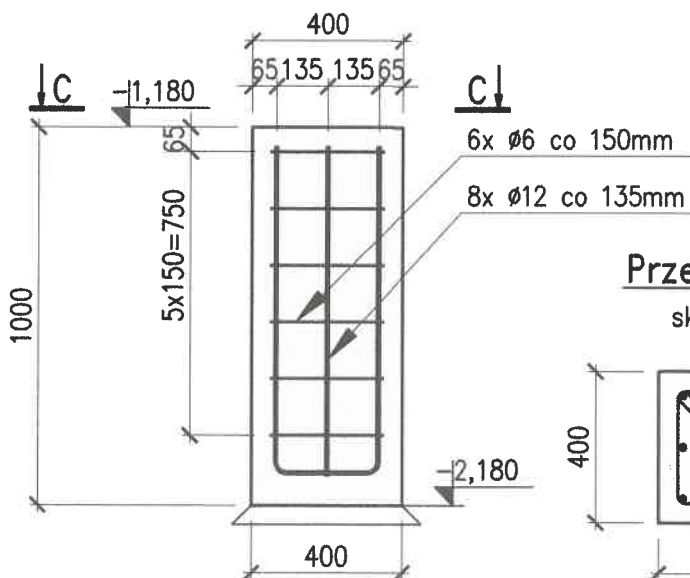

Przekrój C-C

skala 1:20

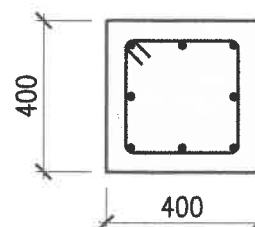

Fundament F1.4

skala 1:20 - 1szt.

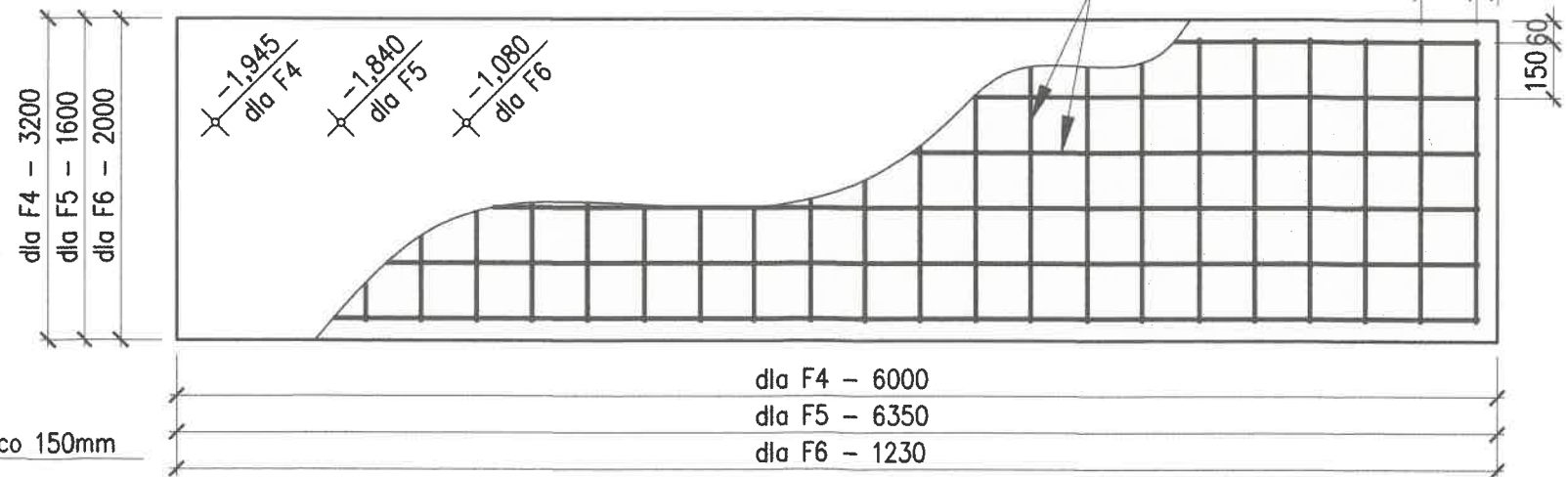
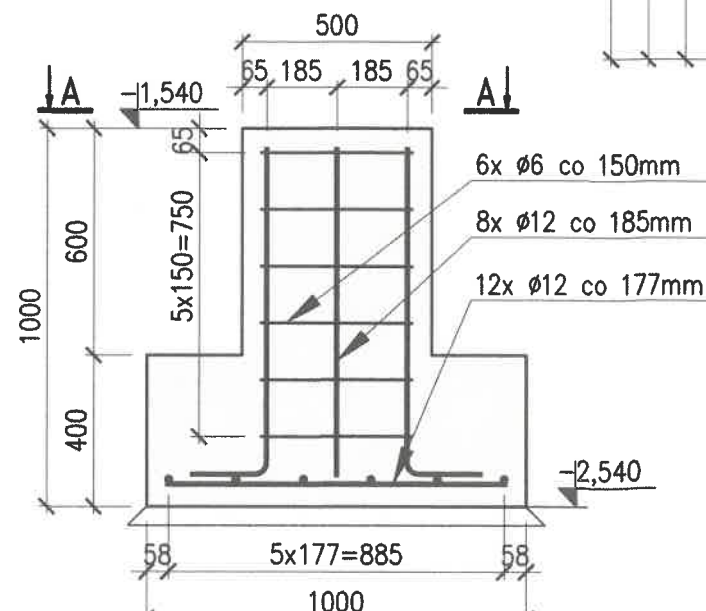

p.p. ±0,000=79,71m n.p.m.

PRO PRO Jacek Łuc 41-800 Zabrze, ul. Franciszkańska 25B/6 NIP: 648-243-73-58 REGON: 360014351 tel. +48 503060630, jacekluc@gmail.com			
Inwestor:	Gmina Kruszwica 88-150 Kruszwica, ul. Nadgoplańska 4	Nr arch:	1/7/17
Obiekt:	BUDOWA OBIEKTU SPORTOWEGO - ZJEŹDŹALNIE WODNE NA PÓŁWYSPIE RZĘPOWSKIM na części działki oznaczonej nr ewidencyjnym 253 obręb 2 Kruszwica - Półwysp Rzepowski, oraz na części działki nr ewidencyjnym 1/15 obręb 3 Kruszwica - Jezioro Gopło	Stadium:	P.B.
Adres:	część dz. nr ew. 253 obręb 2 Kruszwica, część dz. nr ew. 1/15 obręb 3 Kruszwica	Data:	X.2017
Rysunek:	FUNDAMENTY	Skala:	1:50
Bransza:	K	Nr upr.:	
Projektant br. konstr.:	mgr inż. Jacek Łuc	Zakres uprawnień:	upr. bud. do projektów, bez ograniczeń w specjeln. konstrukcyjno-budowlanej
Sprawdzający	mgr inż. Krystyna Kimel	upr. bud. do projektów, bez ograniczeń w specjeln. konstrukcyjno-budowlanej	

B04

Elewacja wschodnia

Skala 1:50

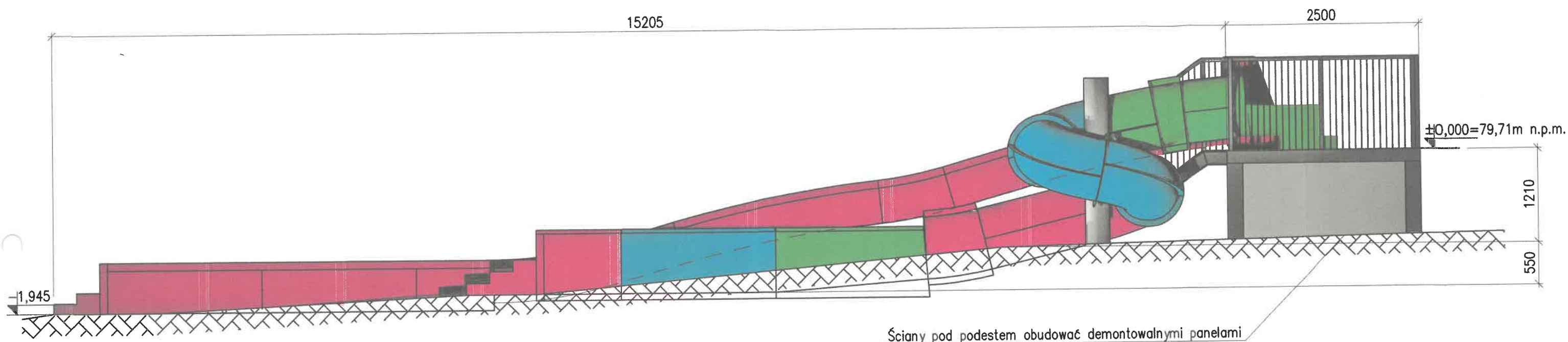

Elewacja południowa

Skala 1:50

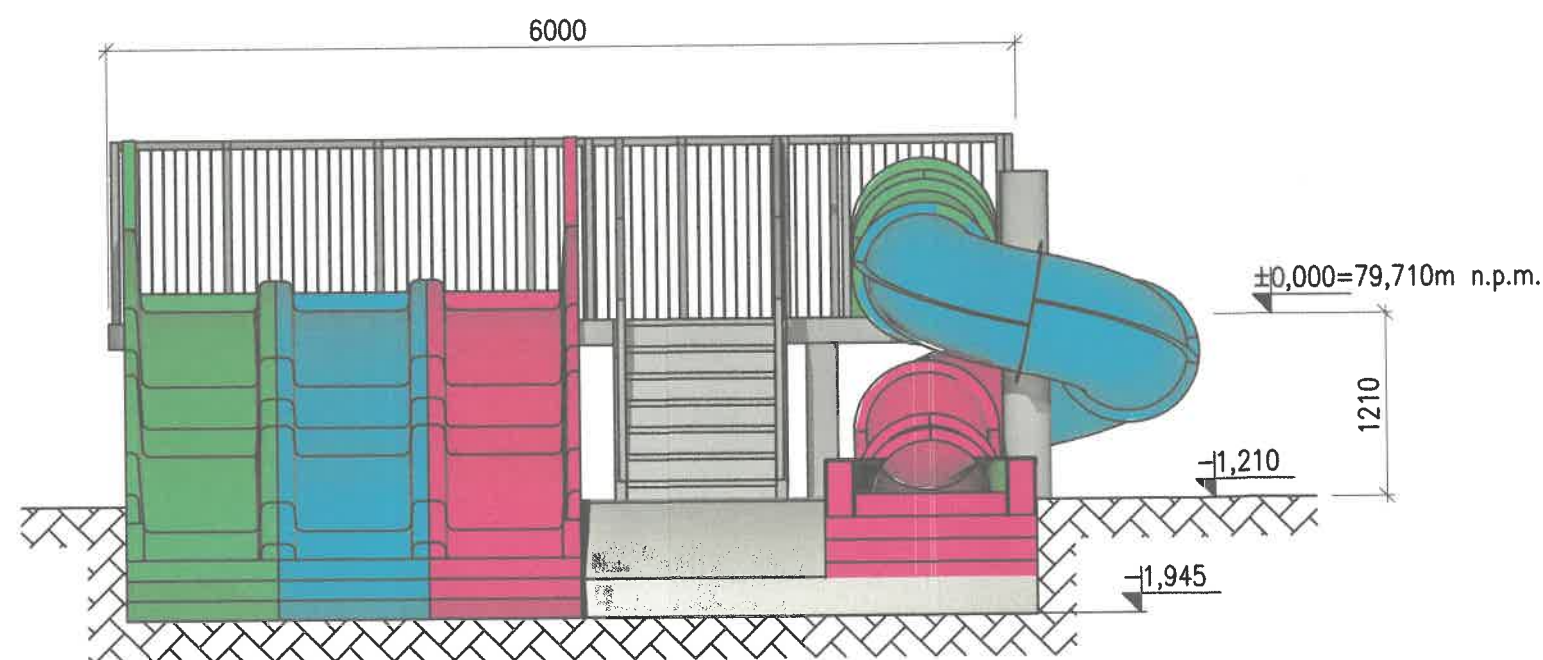

p.p. ±0,000=79,71m n.p.m.

PRO PRO Jacek Łuc 41-800 Zabrze, ul. Franciszkańska 25B/6 NIP: 648-243-73-58 REGON: 360014351 tel. +48 503060630, jacekluc@gmail.com			
Inwestor:	Gmina Kruszwica 88-150 Kruszwica, ul. Nadgoplańska 4	Nr arch:	1/7/17
Obiekt:	BUDOWA OBIEKTU SPORTOWEGO - ZJEŹDŻALNIE WODNE NA PÓŁWYSPIE RZĘPOWSKIM na części działki oznaczonej nr ewidencyjnym 253 obręb 2 Kruszwica - Półwysp Rzępowski, oraz na części działki nr ewidencyjnym 1/15 obręb 3 Kruszwica - Jezioro Gopło	Stadium:	P.B.
Adres:	część dz. nr ew. 253 obręb 2 Kruszwica, część dz. nr ew. 1/15 obręb 3 Kruszwica 88-150 Kruszwica	Data:	X.2017
Rysunek:	ELEWACJE ZJEŹDŻALNI	Skala:	1:50
Branża:	A, K	Nr upr.:	
Projektant branży arch.:	mgr inż. arch. Michał Kuś	32/SLOKK/2014/II	upr. bud. do projektów, bez ograniczeń i nadzoru w specj. architektonicznej
Sprawdzający:	mgr inż. arch. Joanna Kowalczyk	26/SLOKK/2013/II	upr. bud. do projektów, bez ograniczeń w specj. architektonicznej
Projektant br. konstr.:	mgr inż. Jacek Łuc	SLK/2568/POOK/09	upr. bud. do projektów, bez ograniczeń w specj. konstrukcyjno-budowlanej
Sprawdzający:	mgr inż. Krystyna Kimeł	SLK/5692/PWOK/14	upr. bud. do projektów, bez ograniczeń w specj. konstrukcyjno-budowlanej

B05

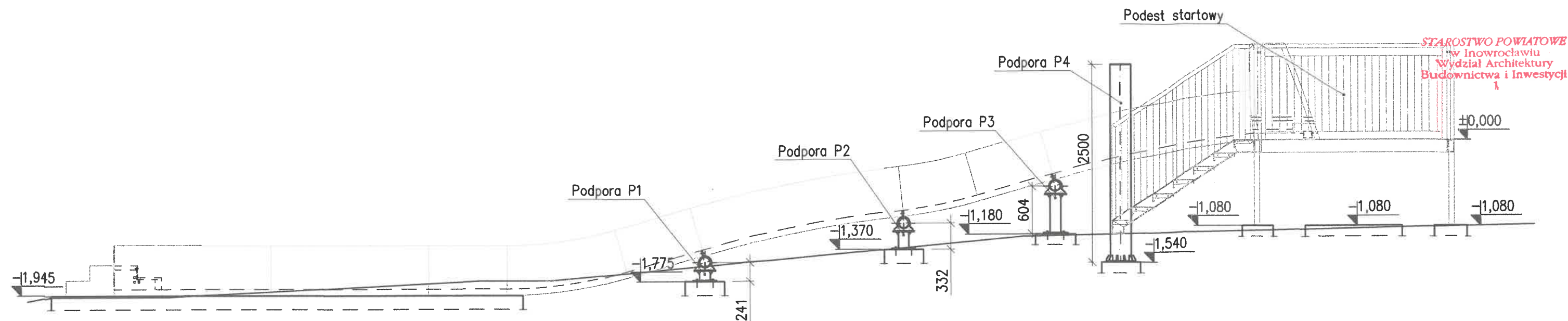

Podpora P4
skala 1:20

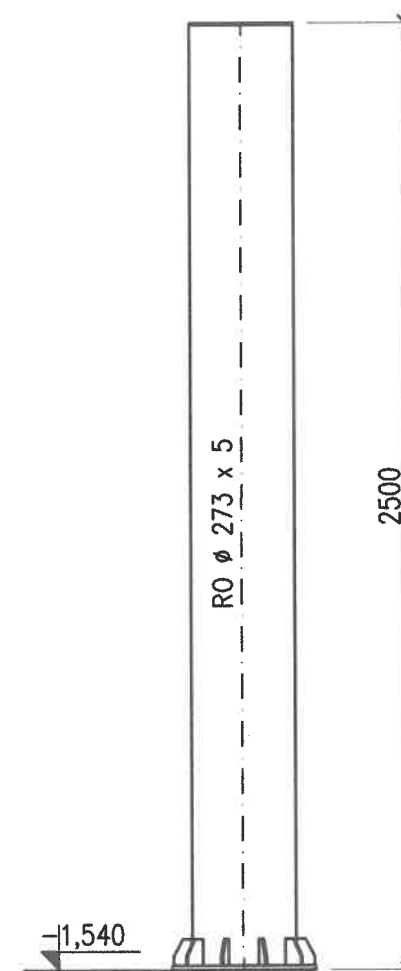

Podpora P1-P3
skala 1:20

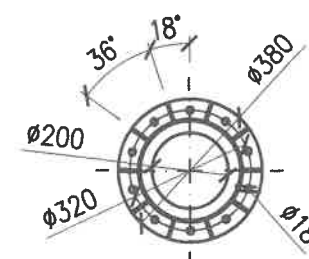
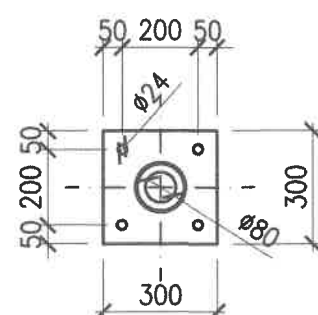
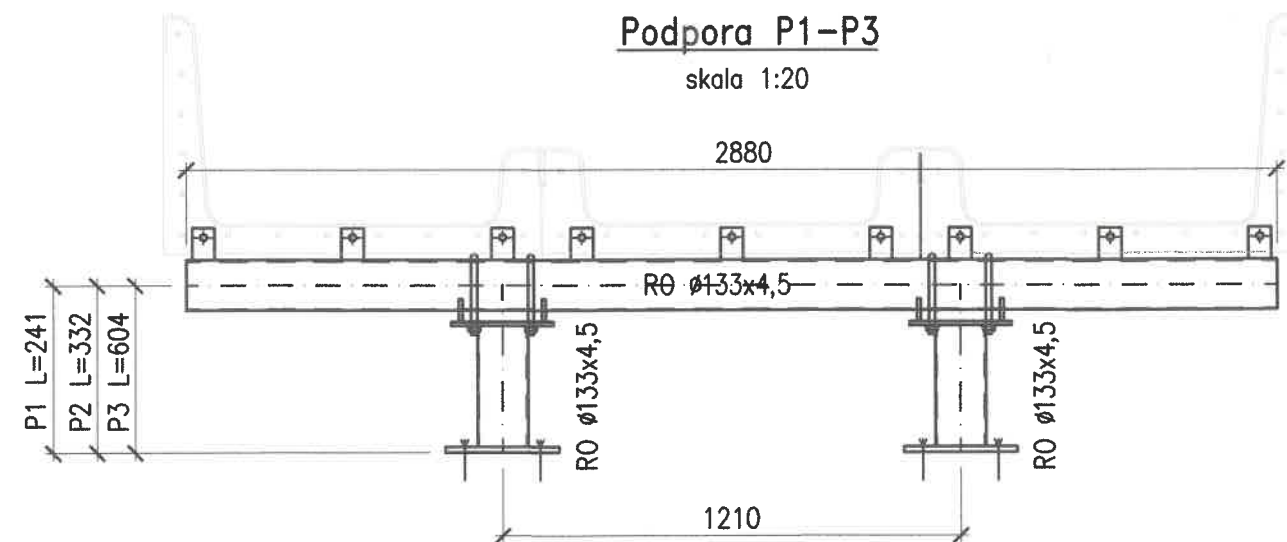

p.p. ±0,000=79,71m n.p.m.

PRO PRO Jacek Łuc 41-800 Zabrze, ul. Franciszkańska 25B/6 NIP: 648-243-73-58 REGON: 360014351 tel. +48 503060630, jacekluc@gmail.com			
Investor:	Gmina Kruszwica 88-150 Kruszwica, ul. Nadgoplańska 4	Nr arch:	1/7/17
Obiekt:	BUDOWA OBIEKTU SPORTOWEGO - ZJEŹDŻALNIE WODNE NA PÓŁWYSPIE RZĘPOWSKIM na części działki oznaczonej nr ewidencyjnym 253 obręb 2 Kruszwica - Półwysep Rzępowski, oraz na części działki nr ewidencyjnym 1/15 obręb 3 Kruszwica - Jezioro Gopło	Stadium:	P.B.
Adres:	część dz. nr ew. 253 obręb 2 Kruszwica, część dz. nr ew. 1/15 obręb 3 Kruszwica 88-150 Kruszwica	Data:	X.2017
Rysunek:	PODPORY ZJEŹDŻALNI	Skala:	1:20
Branża:	K	Nr upr.:	
Projektant br. konstr.:	mgr inż. Jacek Łuc	SLK/2568/POOK/08	upr. bud. do projektow. bez ograniczeń w specjeln. konstrukcyjno-budowlanej
Sprawdzający:	mgr inż. Krystyna Kimel	SLK/5692/PWOK/14	upr. bud. do projektow. bez ograniczeń w specjeln. konstrukcyjno-budowlanej
			B06

Plan podestu

Skala 1:50

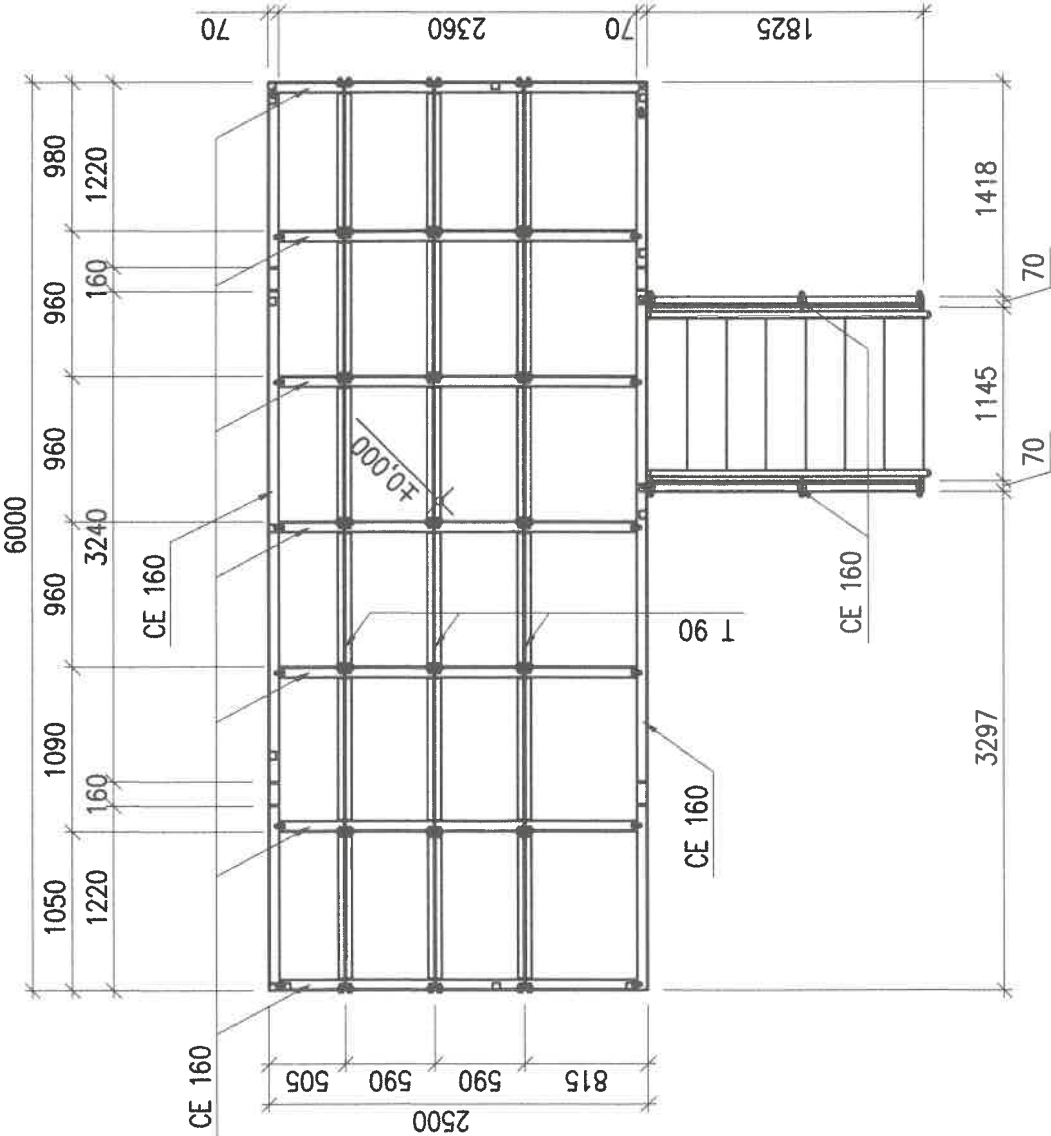

Widok z boku

Skala 1:50

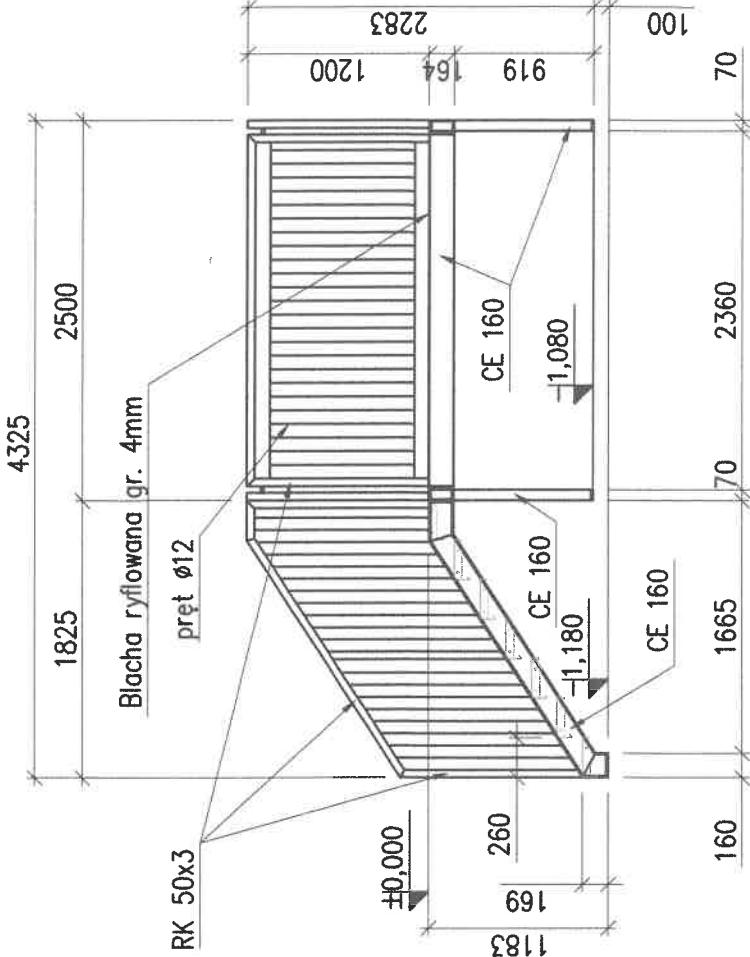

p.p. ±0,000=79,71m n.p.m.

UWAGA

- W przypadku owiercania blach ryflowanych zwrócić szczególną uwagę na usunięcie ryfla w obrębie otworu oraz usunięcie wszelkich ostrych krawędzi
- Dopuszczalne szczeliny między elementami po zmontowaniu konstrukcji wraz z wszelkimi komponentami wynoszą <8mm; >25÷110mm; >230mm W PRZYPADKU ZAUWAŻENIA WYMIARÓW NIESPEŁNIAJĄCYCH POWYŻSZEGO WARUNKU NIEZWŁOCZNIE NALEŻY ZGŁOSIĆ TEN FAKT DO PROJEKTANTA

<div>PRO</div> <div>PRO Jacek Łuc 41-800 Zabrze, ul. Franciszkańska 25B/6 NIP: 648-243-73-58 REGON: 360014351 tel. +48 503060630, jacekluc@gmail.com</div>		Inwestor:		Gmina Kruszwica 88-150 Kruszwica, ul. Nadgoplańska 4		Arch.: 1/7/17	
Objekt:		BUDOWA OBIEKTU SPORTOWEGO - ZJEŹDŻALNIE WODNE NA PÓŁWYSPIE RZĘPOWSKIM na części działki oznaczonej nr ewidencyjnym 253 obręb 2 Kruszwica - Półwysp Rzępowski, oraz na części działki nr ewidencyjnym 1/15 obręb 3 Kruszwica - Jezioro Gopło				P.B.	
Adres:		część dz. nr ew. 253 obręb 2 Kruszwica, część dz. nr ew. 1/15 obręb 3 Kruszwica 88-150 Kruszwica				X.2017	
Rysunek:		PODEST ZJEŹDŻALNI				1:50	
Bransz:		K		Nr upr.:		Zakres uprawnień:	
Projektant br. konstr. :		mgr inż. Jacek Łuc		SLK/2586/P00K/09		upr. bud. do projektów, bez ograniczeń w specjach, konstrukcyjno-budowlanej	
Sprawdzający:		mgr inż. Krystyna Kimal		SLK/5592/PWOK/14		upr. bud. do projektów, bez ograniczeń w specjach, konstrukcyjno-budowlanej	
						B07	

B07