Typy I rozmiary stentów moczowodowych

produkcji Allium Medical

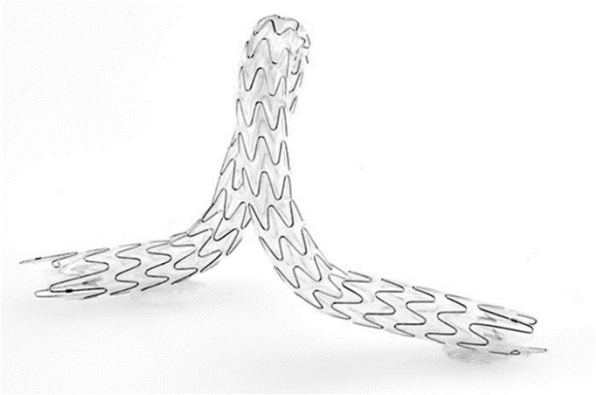

przedstawiamy Państwu firmę **Allium Medical** i ofertę pokrywanych stentów urologicznych. Uważamy, że stanową one nowe i unikalne rozwiązanie dla wielu pacjentów, umożliwiając uzyskanie lepszych wyników leczenia a co za tym idzie i lepszą jakość życia.

Allium Medical oferuje:

1. ***Stenty moczowodowe (URS),*** z kotwicą (dla dolnego odcinka moczowodów) oraz bez kotwicy (dla dolnej, środkowej i górnej części moczowodów włącznie z UPJ)

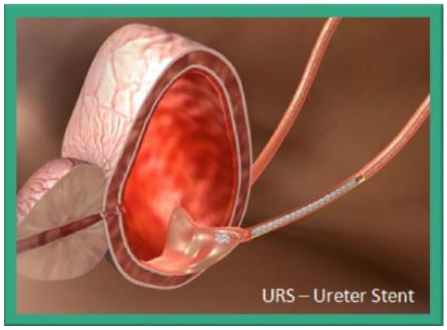

2. ***Stenty cewkowe:*** do szyi pęcherza (RPS), cewki błoniastej (BUS) oraz trójkątny do odcinka prostaty (TPS)

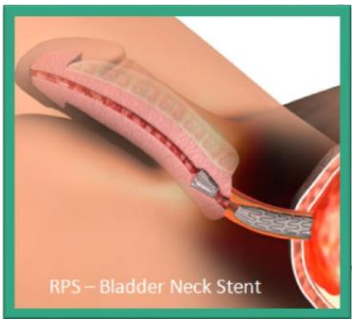

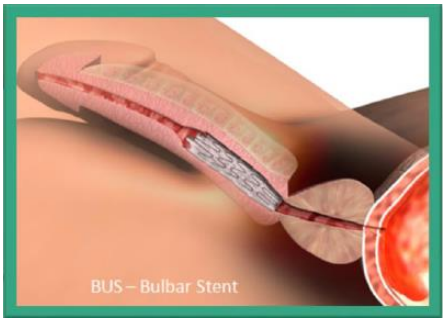

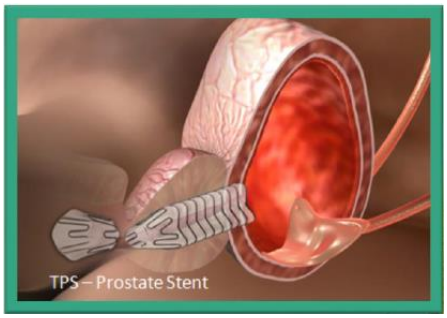

Ogólna charakterystyka:

- **Wysoka siła radialna i wytrzymałość** dzięki konstrukcji wykonanej z nitinolu
  Stenty są samorozprężalne o średnicy 24/27/30 Fr (moczowodowy) i 45 Fr (cewkowy) oferując ***rzeczywistą*** *drożność* (zamiast tylko drenażu)

- Całkowicie **pokryte polimerem**, będącym połączeniem silikonu i poliuretanu co minimalizuje *wrastanie nabłonka urotelium*, a to z kolei zapewnia właściwą pozycję i redukuje problem zwapnienia i tworzenia się kamieni
- Przeznaczone do długoterminowego funkcjonowania **– do 3 lat**
- **Łatwość usuwania** - przykładając siłę 1,5Kg w oznaczonym miejscu na stencie rozplata się on w formie taśmy

Steny Allium Medical powstały w oparciu o wyeliminowanie lub redukcję typowych problemów związanych z implantacją dotychczas stosowanych stentów.

Stenty Allium dedykowane dla cewki moczowej:

- Redukują migrację stentu
- Zapobiegają wrastaniu nabłonka urotelium
- Są łatwe w implantacji i usuwaniu
- Nie powodują dyskomfortu pacjenta
- Nie zaburzają funkcjonowania zwieracza cewki moczowej
- Posiadają długi okres funkcjonowania (**do 3 lat zgodnie z CE**)
- Dopasowują się do anatomii danego odcinka cewki moczowej

Stent moczowodowy URS (z kotwicą lub bez)

Średnica: 24F, 27F*, 30F

Długość: 80mm, 100mm, 120mm, 200mm*

*średnica stentu URS 9mm dostępna tylko dla dług. 200mm

Stent do cewki błoniastej BUS (tylko bez kotwicy)

Średnica 45F

Długość: 50mm, 60mm, 70mm, 80mm/R

Stent trójkątny do prostaty TPS (tylko z kotwicą)

Średnica 45F

Długość: 30mm, 40mm, 50mm, 60mm

Stent do szyi pęcherza RPS (tylko z kotwicą)

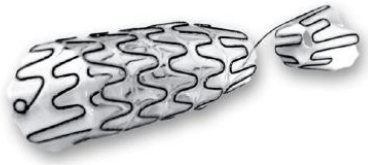

Średnica 45F

Długość: 30mm, 40mm

Sposoby implantacji:

- TPS, BUS i RPS – przy użyciu systemu 24 Fr z użyciem optyki
- URS – wstępująco lub zstępująco z użyciem systemu 10F

Kody do stentów Allium:

URS-R-8-100

URS-R-8-120

URS-R-10-100

URS-R-10-120

URS-A-8-100

URS-A-8-120

URS-A-10-100

URS-A-10-120

URS-O-R-8-80

URS-O-R-8-100

URS-O-R-8-120

URS-O-R-10-80

URS-O-R-10-100

URS-O-R-10-120

URS-O-R-9-200

BUS-50

BUS-60

BUS-70

BUS-80

BUS-R-80

TPS-30

TPS-40

TPS-50

TPS-60

TPS PLUS -30

TPS PLUS -40

TPS PLUS -50

TPS PLUS -60

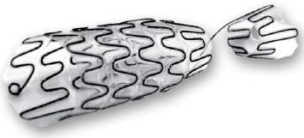

RPS -30

RPS -40