

**ROBOTY BUDOWLANE POLEGAJĄCE NA  
ODTWORZENIU SZATNI (ROZEBRANEJ  
NA CZAS WYKONANIA WYMIANY STROPÓW  
NAD PODPIWNICZENIEM) W ZABYTKOWYM  
GMACHU CHEMII POLITECHNIKI WARSZAWSKIEJ  
- ZGODNIE Z ART. 36a PRAWA BUDOWLANEGO -  
TO NIEISTOTNE ODSTĄPIENIE OD  
ZATWIERDZONEGO PROJEKTU BUDOWLANEGO  
I INNYCH WARUNKÓW POZWOLENIA  
NA WYKONANIE ROBÓT BUDOWLANYCH.**

**WARSZAWA, 12.05.2020 r.**

**PROJEKTANT ARCHITEKTURY:**

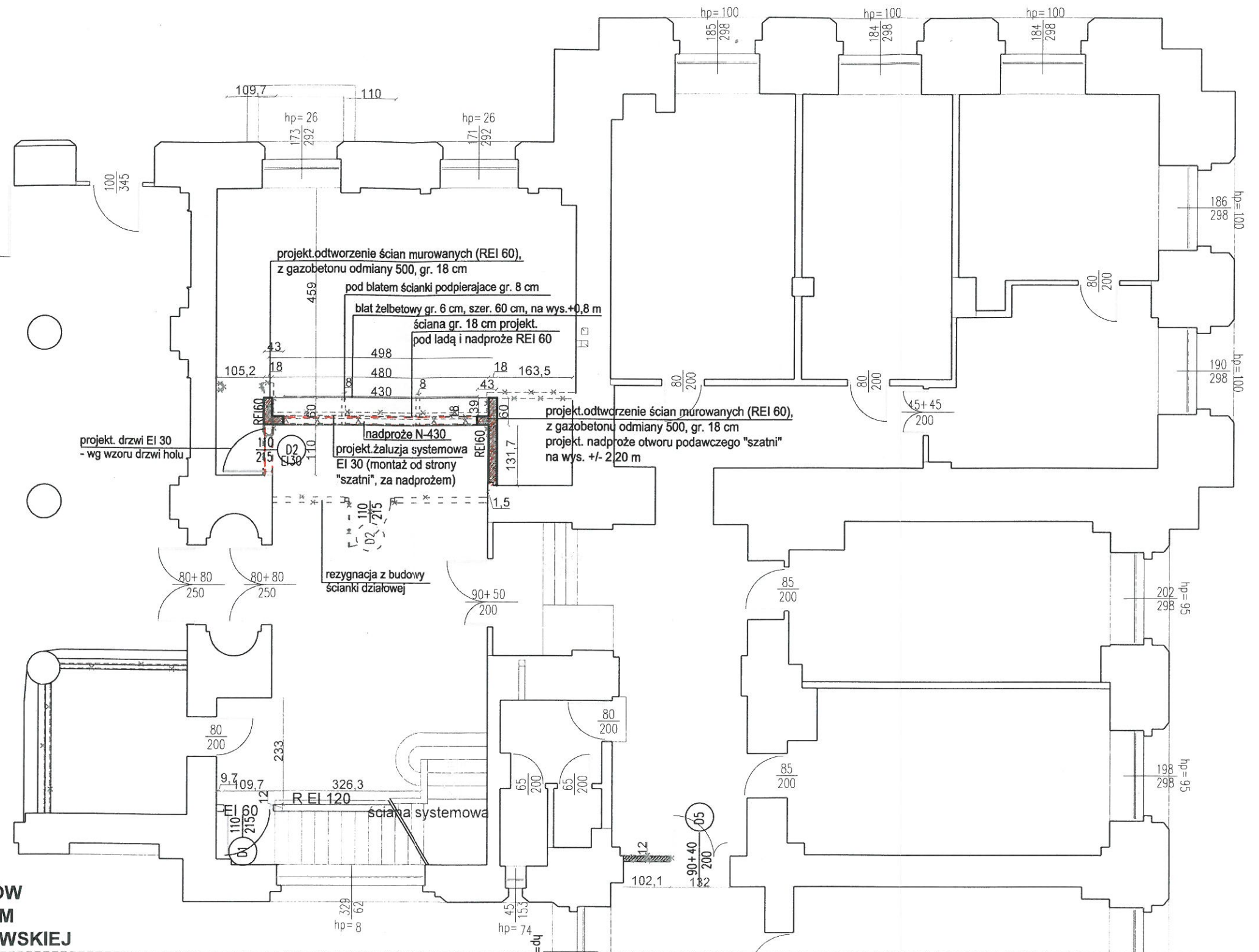

SPÓŁDZIELCZE BIURO PROJEKTÓW "PROJEKT"  
w B I A Ł Y M S T O K U

**Temat:**  
**PROJEKT**  
**BUDOWLANY**

Obiekt budowlany:  
WYMIANA STROPÓW NAD PODPIWNICZENIEM, PRZEBUDOWA I REMONT  
PIWNIC WRAZ Z PRZEBUDOWĄ I ROZBUDOWĄ INSTALACJI W GMACHU  
CHEMII POLITECHNIKI WARSZAWSKIEJ, ZLOKALIZOWANYM PRZY  
UL. NOAKOWSKIEGO 3 W WARSZAWIE

Nazwa rys:  
PARTER - PROJEKTOWANE ŚCIANY, WYBURZENIA  
(fragment)

Skala 1:100
----------------

D.T.	
38/2015	

Nr rys: A-2(1)

Projektant  
**Architektury**

mgr inż. arch. Marek Tekień

BŁ 164/90

12.05.2020 r.	
---------------	--