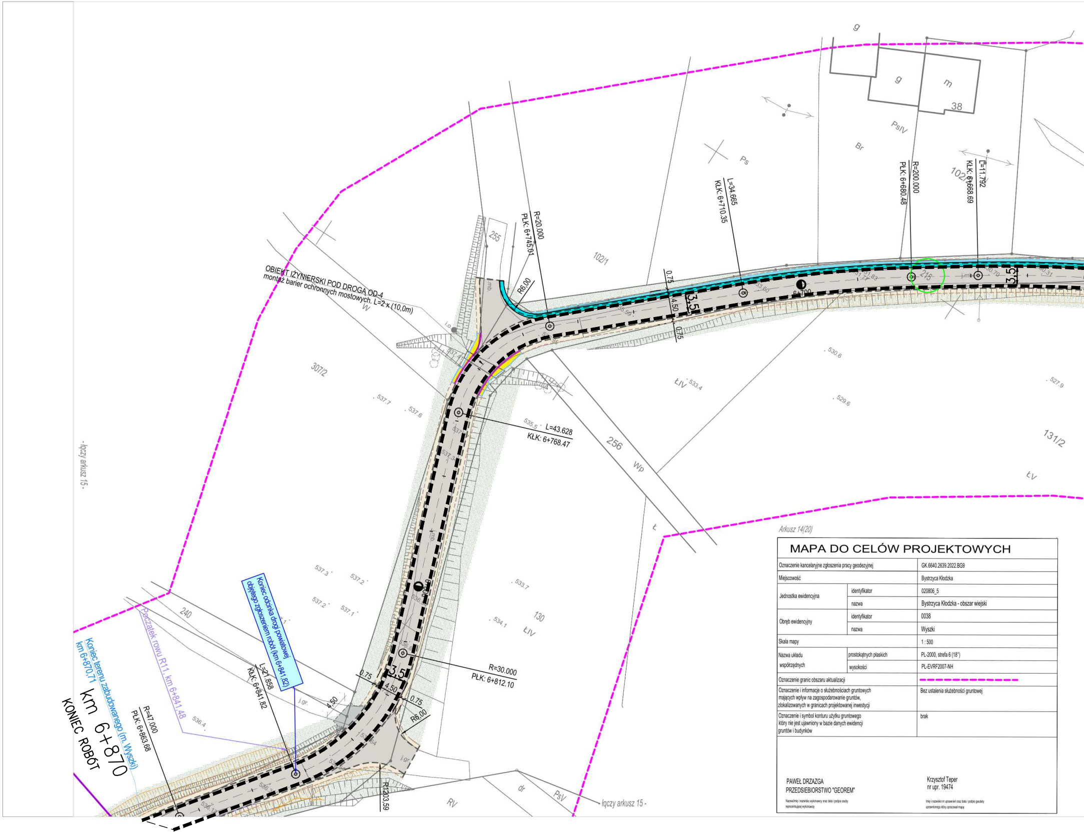
g
g
m
38
PsIV
Br
Ps
102/1
102/1
255
R=20.000
PŁK: 6+745.61
L=34.665
KŁK: 6+710.35
R=200.000
PŁK: 6+680.48
L=11.792
KŁK: 6+668.69
R6,00
0,75
4,50
0,75
3,5
3,5
6+700
215
OBIEKT IŻYNIERSKI POD DROGĄ OD-4
montaż barier ochronnych mostowych. L=2 x (10,0m)
W
307/2
537.7
537.6
535.5
L=43.628
KŁK: 6+768.47
256
Wp
ŁIV
533.4
530.6
529.6
527.9
131/2
ŁV
Ł
- łączy arkusz 15 -
537.3
537.2
537.2
537.1
533.7
534.1
130
ŁIV
6+800
R=30.000
PŁK: 6+812.10
240
Koniec odcinka drogi powiatowej objętego zgłoszeniem robót (km 6+841,82)
Początek rowu R11, km 6+841,48
Koniec terenu zabudowanego (m. Wyszki) km 6+870,71
km 6+870
KONIEC ROBÓT
R=47.000
PŁK: 6+863.68
L=21.858
KŁK: 6+841.82
536.4
j.gr.
4,50
0,75
4,50
0,75
3,5
R6,00
R1203,59
RV
dr
PsV
łączy arkusz 15 -
Arkusz 14(20)

MAPA DO CELÓW PROJEKTOWYCH

Oznaczenie kancelaryjne zgłoszenia pracy geodezyjnej		GK.6640.2639.2022.BG9
Miejscowość		Bystrzyca Kłodzka
Jednostka ewidencyjna	identyfikator	020806_5
	nazwa	Bystrzyca Kłodzka - obszar wiejski
Obręb ewidencyjny	identyfikator	0038
	nazwa	Wyszki
Skala mapy		1 : 500
Nazwa układu współrzędnych	prostokątnych płaskich	PL-2000, strefa 6 (18°)
	wysokości	PL-EVRF2007-NH
Oznaczenie granic obszaru aktualizacji		- - - - - - - - - - - -
Oznaczenie i informacje o służebnościach gruntowych mających wpływ na zagospodarowanie gruntów, zlokalizowanych w granicach projektowanej inwestycji		Bez ustalenia służebności gruntowej
Oznaczenie i symbol konturu użytku gruntowego który nie jest ujawniony w bazie danych ewidencji gruntów i budynków		brak

PAWEŁ DRZAZGA
PRZEDSIEBIORSTWO "GEOREM"

Nazwa/imię i nazwisko wykonawcy oraz data i podpis osoby reprezentującej wykonawcę

Krzysztof Teper
nr upr. 19474

Imię i nazwisko nr uprawnień oraz data i podpis geodety uprawnionego który opracował mapę

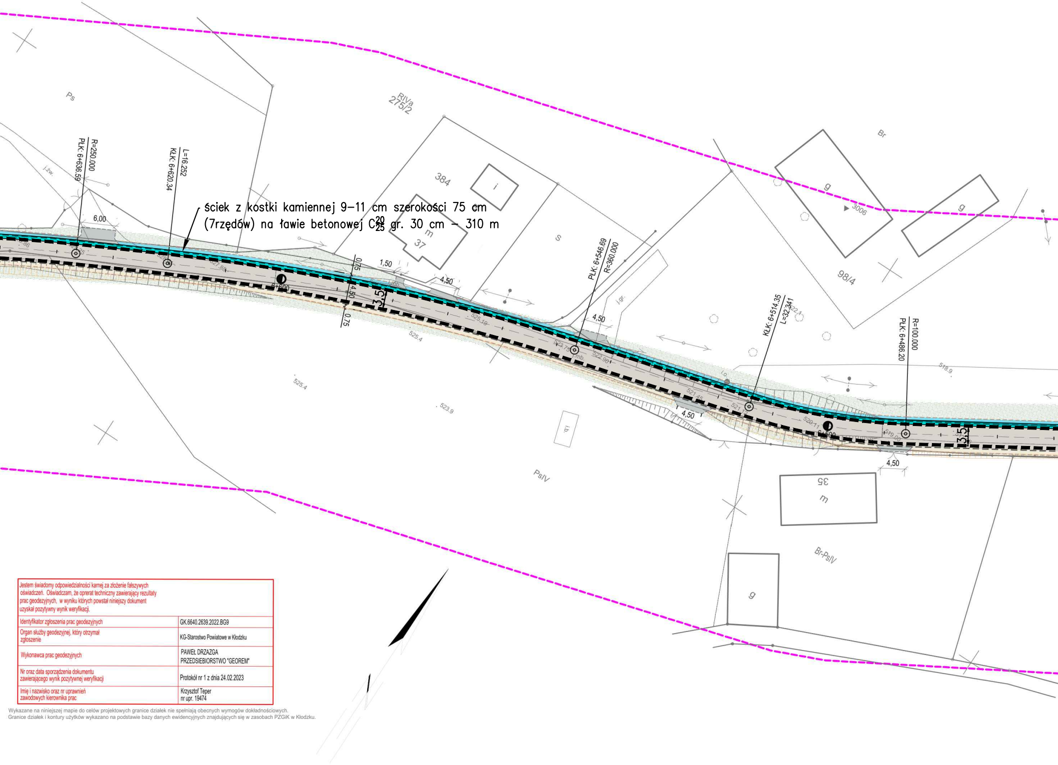
Ps
RIVa
275/2
384
i
m
37
s
Br
g
3006
g
98/4
R=250.000
PŁK: 6+636.59
L=16.252
KŁK: 6+620.34
j.żw.
6,00
1,50
4,50
0,75
4,50
0,75
3,5
6+600
525.19
525.4
525.4
523.9
PŁK: 6+546.69
R=360.000
j.gr.
4,50
523.75
522.90
521.45
521.12
4,50
KŁK: 6+514.35
L=32.341
R=100.000
PŁK: 6+486.20
520.11
6+500
519.00
3,5
518.9
4,50
i.b.
PsIV
35
m
Br-PsIV
g

ściek z kostki kamiennej 9–11 cm szerokości 75 cm (7rzędów) na ławie betonowej $C\frac{20}{25}$ gr. 30 cm – 310 m

Jestem świadomy odpowiedzialności karnej za złożenie fałszywych oświadczeń. Oświadczam, że oprerat techniczny zawierający rezultaty prac geodezyjnych, w wyniku których powstał niniejszy dokument uzyskał pozytywny wynik weryfikacji.	
Identyfikator zgłoszenia prac geodezyjnych	GK.6640.2639.2022.BG9
Organ służby geodezyjnej, który otrzymał zgłoszenie	KG-Starostwo Powiatowe w Kłodzku
Wykonawca prac geodezyjnych	PAWEŁ DRZAZGA PRZEDSIEBIORSTWO "GEOREM"
Nr oraz data sporządzenia dokumentu zawierającego wynik pozytywnej weryfikacji	Protokół nr 1 z dnia 24.02.2023
Imię i nazwisko oraz nr uprawnień zawodowych kierownika prac	Krzysztof Teper nr upr. 19474

Wykazane na niniejszej mapie do celów projektowych granice działek nie spełniają obecnych wymogów dokładnościowych.
Granice działek i kontury użytków wykazano na podstawie bazy danych ewidencyjnych znajdujących się w zasobach PZGiK w Kłodzku.

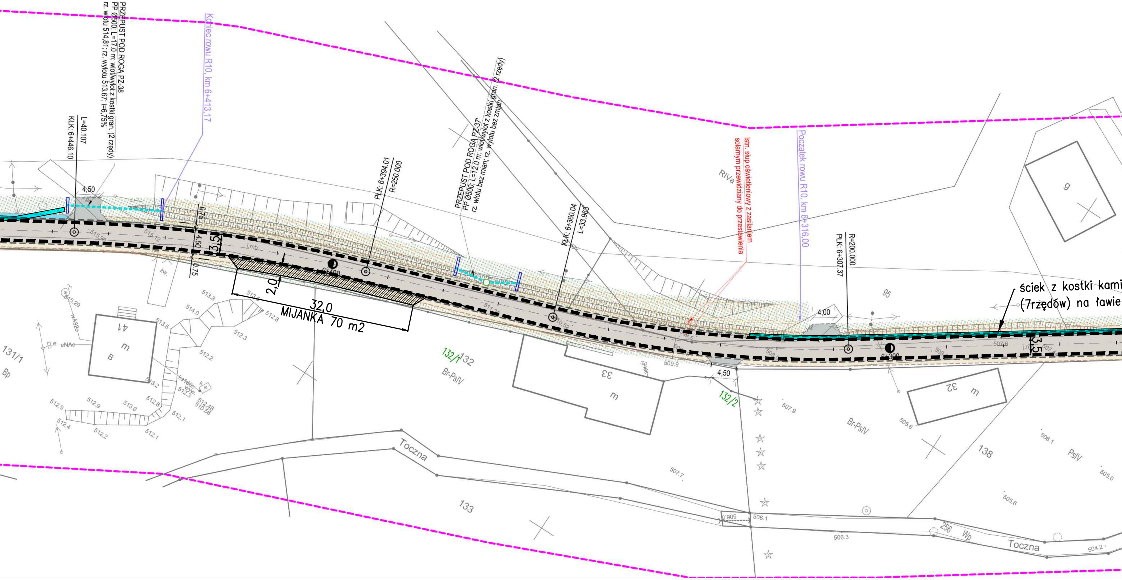
PRZEPUST POD ROGĄ PZ-38
PP Ø500; L=17.0 m; wlot/wylot z kostki gran. (2 rzędy)
rz. wlotu 514,81; rz. wylotu 513,67; i=6,75%
L=40.107
KŁK: 6+446.10
Koniec rowu R10, km 6+413,17
4,50
0,75
4,50
0,75
3,5
PŁK: 6+394.01
R=250.000
6+400
2,0
32,0
MIJANKA 70 m2
PRZEPUST POD ROGĄ PZ-37'
PP Ø500; L=12.0 m; wlot/wylot z kostki gran. (2 rzędy)
rz. wlotu bez mian; rz. wylotu bez zmian
KŁK: 6+360.04
L=33.963
RIVa
Istn. słup oświetleniowy z zasilaniem
solarnym przewidziany do przestawienia
Początek rowu R10, km 6+316,00
R=200.000
PŁK: 6+307.37
4,00
4,50
6+300
3,5
95
g
ściek z kostki kami
(7rzędów) na ławie
41
m
B
131/1
Bp
132/1
132
Br-PsIV
33
m
132/2
32
m
Br-PsIV
138
PsIV
133
Toczna
256
Wp
Toczna

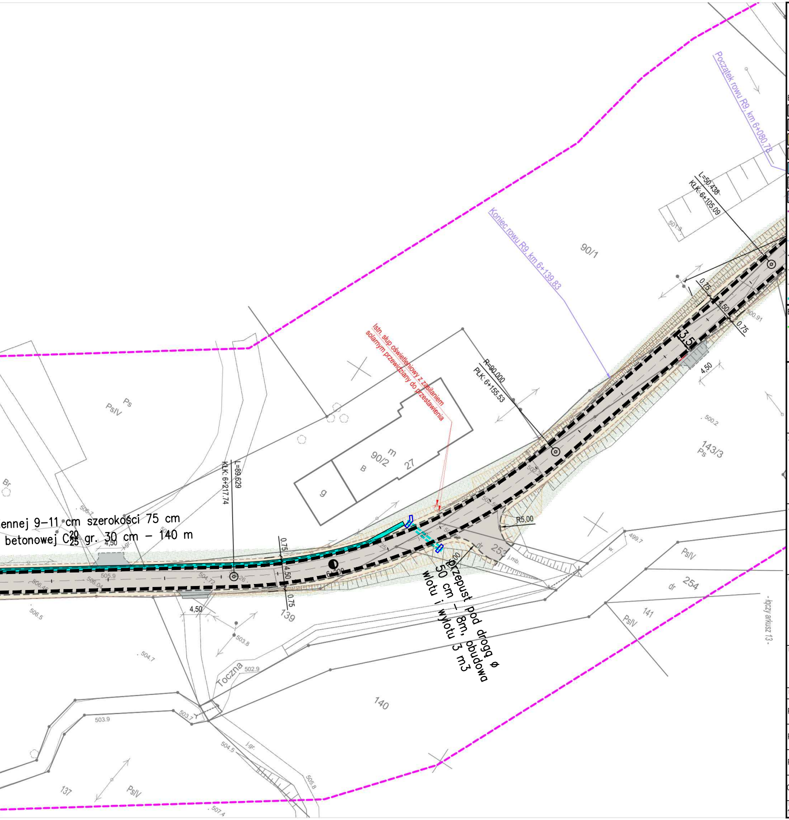
ennej 9–11 cm szerokości 75 cm
betonowej C20/25 gr. 30 cm – 140 m
Początek rowu R9, km 6+080,78
Koniec rowu R9, km 6+139,83
L=50.438
KŁK: 6+105.09
R=90.000
PŁK: 6+155.53
L=89.629
KŁK: 6+217.74
Istn. słup oświetleniowy z zasilaniem solarnym przewidziany do przestawienia
Przepust pod drogą ø 50 cm – 8m, obudowa wlotu i wylotu 3 m3
R5,00
3,5
4,50
0,75
90/1
90/2
27
143/3
139
140
141
137
253
254
Toczna
PsIV
Ps
Br
dr
- łączy arkusz 13 -

LEGENDA:

BRANŻA DROGOWA:

- ▨ JEZDNIA - nawierzchnia z mieszanki mineralno - asfaltowej
- ▨ ZJAZD - nawierzchnia z mieszanki mineralno - asfaltowej
- 🟨 OPASKA - nawierzchnia z kostki betonowej 20x10x8 cm, kolor szary (rolka kolor grafit)
- ▨ POBOCZE - nawierzchnia z kruszywa łamanego frakcji 0-31,5 mm
- 🟦 POBOCZE - nawierzchnia z kostki granitowej w formie ścieku
- ▨ TEREN ZIELONY - warstwa ziemi urodzajnej 20 cm z obsianiem trawą
- ▨ UMOCNIENIE - naw. z kostki granitowej 18x18x18 cm, kl.T2 wg PN-EN 1342
- — KRAWĘŻNIK GRANITOWY prosty 15x30 cm
  - wyniesiony 6 cm względem naw. jezdni
- — OBRZEŻE BETONOWE 8x30 cm
- – – KRAWĘDŹ JEZDNI nie ograniczona opornikiem
- – – KRAWĘDŹ POBOCZA nie ograniczona opornikiem
- - - - KRAWĘDŹ ZJAZDU nie ograniczona opornikiem
- ▪▪▪ PRZEPUST POD DROGĄ / ZJAZDEM

BRANŻA SANITARNA:

- — PRZYŁĄCZ KANALIZACJI DESZCZOWEJ z rur z tworzywa sztucznego (do odtworzenia)
- ○ ○ STUDNIA kanalizacji deszczowej, średnica zgodna z profilem
- ▫ WPUST ULICZNY kanalizacji deszczowej z osadnikiem

Inwestor:

POWIAT KŁODZKI
57-300 Kłodzko, ul. Okrzei 1
tel.: (+48) 74 865 75 23
powiat@powiat.klodzko.pl

Zamawiający:

ZARZĄD DRÓG POWIATOWYCH W KŁODZKU
57-300 Kłodzko, ul. Wyspiańskiego 2K
tel.: (+48) 74 868 01 80
sekretariat@zdp.klodzko.pl

Jednostka projektowa:

ARTERIA INFRASTRUKTURA DROGOWA
SEBASTIAN CELARY ZBIGNIEW REGUŁA S.C.
48-304 Nysa, ul. Żwirki i Wigury 1/2
tel.: (+48) 601 505 234, (+48) 604 939 665
arterianysa@gmail.com

Nazwa i adres obiektu budowlanego:

PRZEBUDOWA DROGI POWIATOWEJ NR 3277 D W M. WYSZKI,
GMINA BYSTRZYCA KŁODZKA, NA ODCINKU OD KM 5+769,27 - KM 6+841,82
REALIZOWANA W RAMACH ZADANIA: ROZBUDOWA I PRZEBUDOWA DROGI POWIATOWEJ
NR 3277 D NA ODCINKU BYSTRZYCA KŁODZKA - WYSZKI - DŁUGOPOLE ZDRÓJ
W POWIECIE KŁODZKIM, GMINA BYSTRZYCA KŁODZKA

Przedmiot rysunku: PROJEKT ZAGOSPODAROWANIA TERENU 2(2)

Stadium dokumenatcji: PROJEKT TECHNICZNY

Funkcja:	Imię i nazwisko:	Specjalność:	Nr uprawnień:	Podpis:
Projektant	mgr inż. Sebastian Celary	drogowa	OPL/0809/PWOD/12	
Projektant	mgr inż. Witold Więcek	sanitarna	OPL/0707/POOS/11	
Projektant	Jacek Bułdys	elektryczna	28/94/Op	
Opracował	mgr inż. Zbigniew Reguła	drogowa	-	

Format rys:	Data:	Skala:	Nr rys:	Nr ark:	Nr str:
1550x297	marzec 2024	1:500	3	2	