

RZUT KONDYGNACJI I PIĘTRA SKALA 1:100

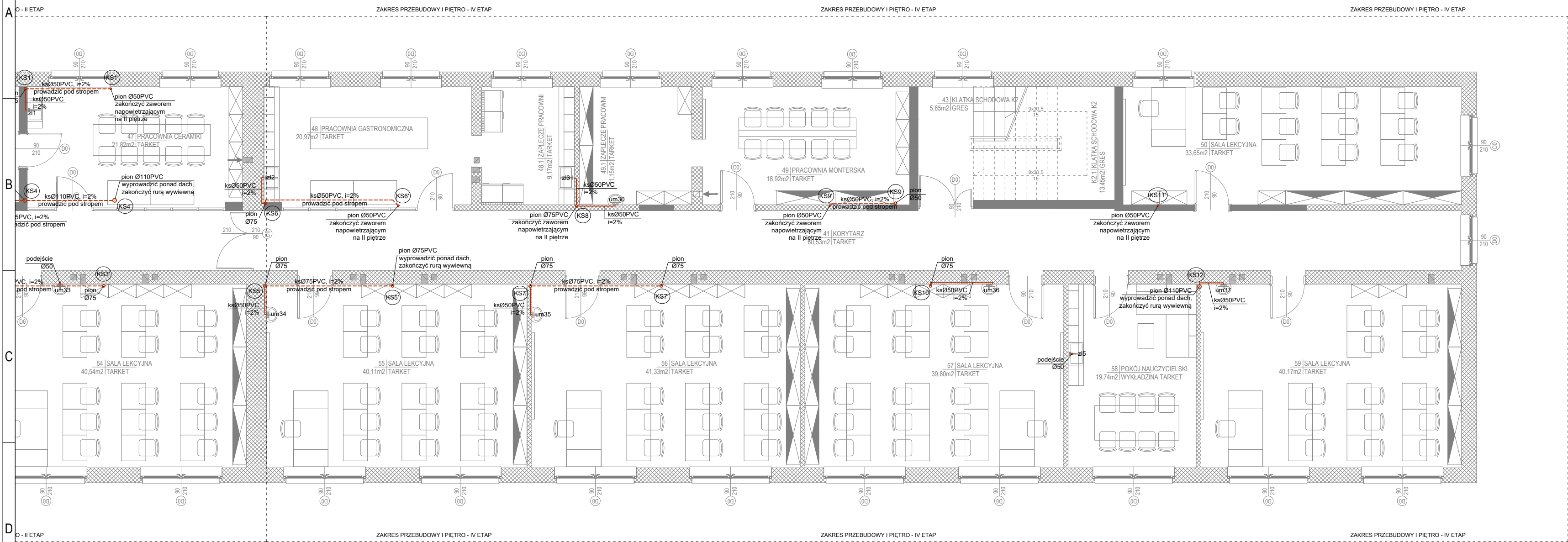

RZUT KONDYGNACJI PARTERU SKALA 1:100

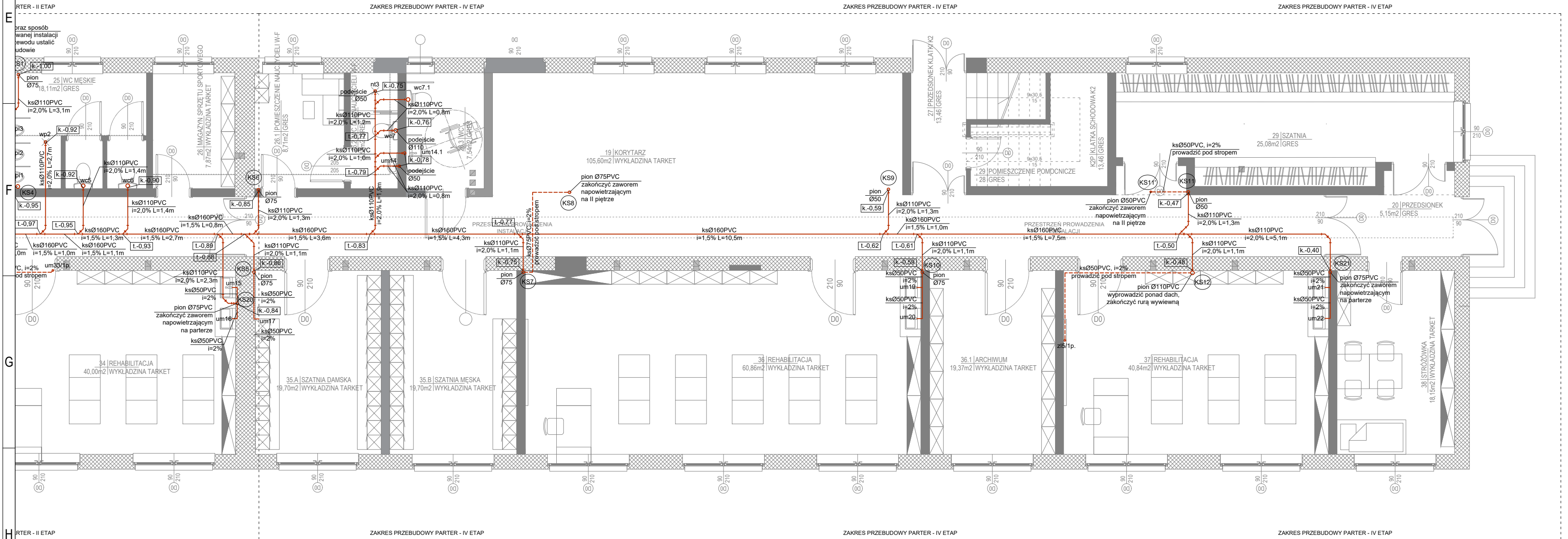

LEGENDA :

instalacja kanalizacji sanitarnej

ORIENTACJA :



LEGENDA: sposób oznaczania rysunków

PB : xx : xx

nr rysunku

kod branży

faza projektu

Jednostka projektowa:

Monolit Budownictwo
ul. Nieborowska 22/1
80-034 Jankowo Gdańskie

MONOLIT
BUDOWNICTWO

Investor:

Specjalny Ośrodek Szkolno - Wychowawczy im. Ireny Senderowej w Nowym Dworze Gdańskim

Investycja:

Projekt przebudowy budynku Specjalnego Ośrodka Szkolno - Wychowawczego im. Ireny Senderowej w Nowym Dworze Gdańskim

Adres:

ul. Warszawska 52, 82-100 Nowy Dwór Gd., działki nr 123/1; 123/2; 123/3, obręb: 4.0004, jednostka ewidencyjna: Nowy Dwór Gdański

Przedmiot:

Instalacja kanalizacji sanitarnej - Etap IV

Spec.:

Sanitarna

Faza:

Projekt Wykonawczy

Sanitarna:

Nr uprawnień:

Podpis:

Operacjami:

WAM/0046/POOS/11

Projektowała:

POM/0046/POOS/09

Data opracowania: 12/2015

Skala:

1:100

Numer rysunku:

PW : S : 08

Nr strony:

Rozpowszechnianie niniejszego opracowania, jak też jego fragmentów, w tym koncepcji, wykonanych rysunków, a ponadto umieszczanie w systemach danych, za wyjątkiem własności organów administracji przekazywanie w jakiegokolwiek formie, w tym elektronicznej, mechanicznej, fotokopii, reprodukcji, przedruku oraz dokonywanie zmian bez zgody autora jest zabronione i podlega odpowiedzialności karnej z mocy art.116, 117, 118 ustawy z dnia 14 lutego 1994 r. o prawie autorskim i prawach pokrewnych. (DZ.U. NR 24 POZ.83 z 1994 R.)