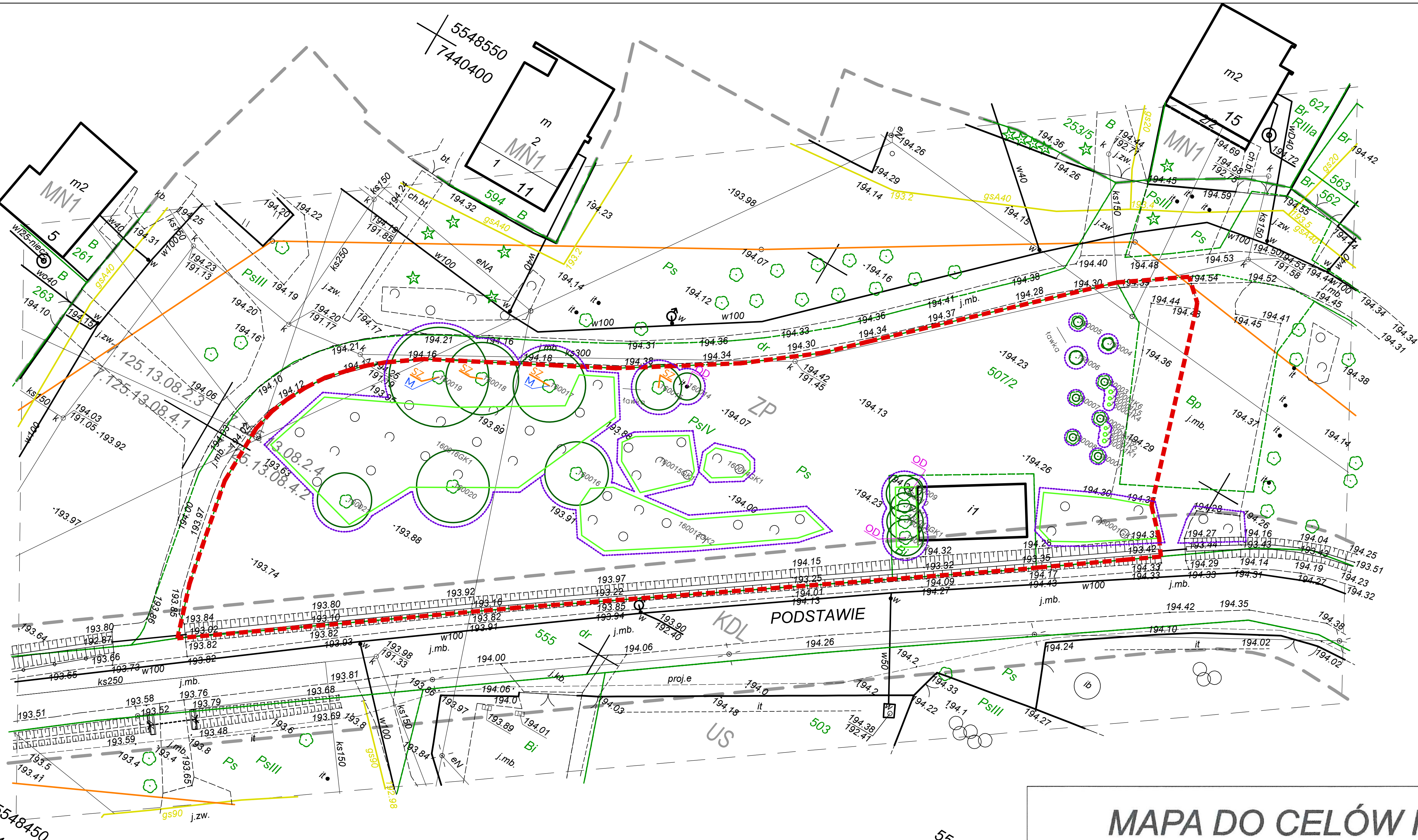

LEGENDA dla oznaczeń z MPZP

linie rozgranicza?ce

MN – tereny zabudowy mieszkaniowej jednorodzinnej i zagrodowej

ZP – tereny zieleni urz?dzonej

US – tereny sportu i rekreacji

KDL – tereny dróg publicznych

LEGENDA

Ławka – element istotny dla projektanta

Mapa wykonana na podstawie materiałów z GODGiK
oraz pomiaru bezpośredniego w terenie

Na niniejszej mapie nie wystepują projektowane
sieci uzbrojenia terenu uzgodnione w ZUDP

Granice działek ewidencyjnych przyjęto wg
danych z Ewidencji Gruntów i Budynków.

Dla działki przedmiotowej nie badano
obciążeń służebnościami gruntowymi.

Nie wyklucza siê istnienia w terenie innych nie wykazanych
na niniejszej mapie urz?dzeń podziemnych , które nie by?y
zg?oszone do inwentaryzacji lub o których brak jest
informacji w istniej?cych branżach

INWENTARYZACJA ZIELENI

Legenda

Zakres opracowania

Inwentaryzacja dendrologiczna

038585 Drzewo z nr inwentaryzacyjnym

038585K1 Krzew z nr inwentaryzacyjnym

152727GK1 Grupa krzewów z nr inwent.

Strefy ochronne drzew

Strefa ochronna drzewa/krzewu

Strefa ochronna grupy krzewów

Operat dendrologiczny

SZ – Drzewa wskazane do szczególnego zabezpieczenia

OD – Drzewa wskazane do wykonania opinii dendrologicznej

M – Drzewa wskazane do objęcia monitoringiem w okresie 5 lat po zakończonej inwestycji

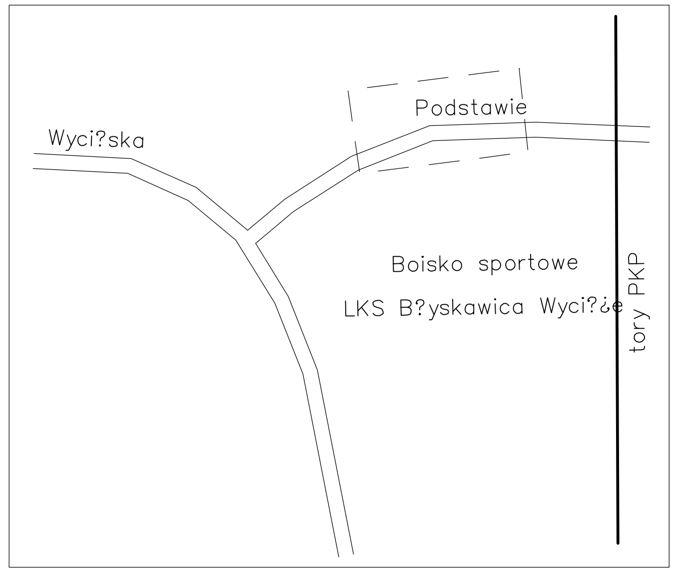

MAPA DO CELÓW PROJEKTOWYCH

GD-13.6640.9341.2023 skala 1:500
m. Kraków
jedn. ewid. 126103_9 Nowa Huta
obręb 0033
nr działki: 507/2
7.125.13.08.2.3, 7.125.13.08.2.4, 7.125.13.08.4.1 i 7.125.13.08.4.2

Układ odniesienia wysokości EVRF2007
Układ wsp. poziomych 2000 strefa 7
Sytuacja zgodna z terenem na listopad 2023 rok

Wykonał: **GeoArcus** Arkadiusz Krupczak
pl. gen. Wł. Sikorskiego 10/5
31-115 Kraków
tel. 605-570-487, e-mail: geoarcus@interia.pl

GEODETA UPRAWNIONY
mgr inż. Arkadiusz Krupczak
upr. nr 20157 zakres 1 i 2

Sporządził:
09.11.2023 r.

oznaczenie zakresu opracowania

MN elementy MPZP - Wyciąże

Jestem świadomy odpowiedzialności karnej za złożenie fałszywego oświadczenia i niniejszym oświadczam, że moje zgłoszenie pracy geodezyjnej o nr GD-13.6640.9341.2023 u Prezydenta Miasta Krakowa, wykonywane przez GeoArcus Arkadiusz Krupczak, Kierownik Prac geodeta uprawniony Arkadiusz Krupczak (upr. geod. 20157 zakres 1 i 2), dotyczące mapy do celów projektowych, otrzymało pozytywny wynik weryfikacji (protokół weryfikacji nr GD-13.6640.9341.2023_1_p2 z dnia 24.11.2023 r.)

GEODETA UPRAWNIONY
mgr inż. Arkadiusz Krupczak
upr. nr 20157 zakres 1 i 2

PERSPEKTYWA PRACOWNIA PROJEKTOWA Sp. z o. o.
30–109 KRAKÓW UL. SALWATORSKA 14 TEL. 012–426–06–16
EMAIL: BIURO@PERSPEKTYWA–KRAKOW.PL WWW.PERSPEKTYWA–KRAKOW.PL
BIURO W POZNANIU: 61–851 POZNAŃ UL. ZIELONA 8 TEL.0618513010

Nazwa i adres inwestycji:	BUDOWA OBIEKTÓW MAŁEJ ARCHITEKTURY W MIEJSCU PUBLICZNYM (URZĄDZEŃ ZABAWOWYCH I KOMUNALNYCH) NA DZ. NR 507/2, OBR. 33, JEDN. EWID. HOWA HUTA, PRZY UL. PODSTAWIE, NA OS. WYCIĄŻE W KRAKOWIE			Data: LISTOPAD 2023
Inwestor:	GMINA MIEJSKA KRAKÓW – ZARZĄD ZIELENI MIEJSKIEJ W KRAKOWIE UL. REYMONTA 20, 30–059 KRAKÓW			Branża: ZIELEŃ
Tytuł rysunku:	WSKAZANIE STREF OCHRONNYCH DRZEW			Faza proj.: INWENTARYZACJA
	Imię i nazwisko:	Nr uprawn./specjal.:	Podpis:	Skala:
Projektował:	mgr inż. arch. kraj. MAGDALENA PRZEBINDA	CID/211/2018		1:500
Opracował:	mgr inż. arch. kraj. IZABELA LATACZ–WŁOSEK	CID/406/2019		Nr rys.:
	inż. arch. kraj. JUDYTA WIŚNIEWSKA			OPD-1
Sprawdził:	–			

WSZYSTKIE PRAWA ZASTRZEŻONE, ŁĄCZNIE Z PRAWEM REPRODUKCJI LUB UDOSTĘPNIANIA OSOBOM TRZECIM RYSUNKU LUB JEGO CZĘŚCI