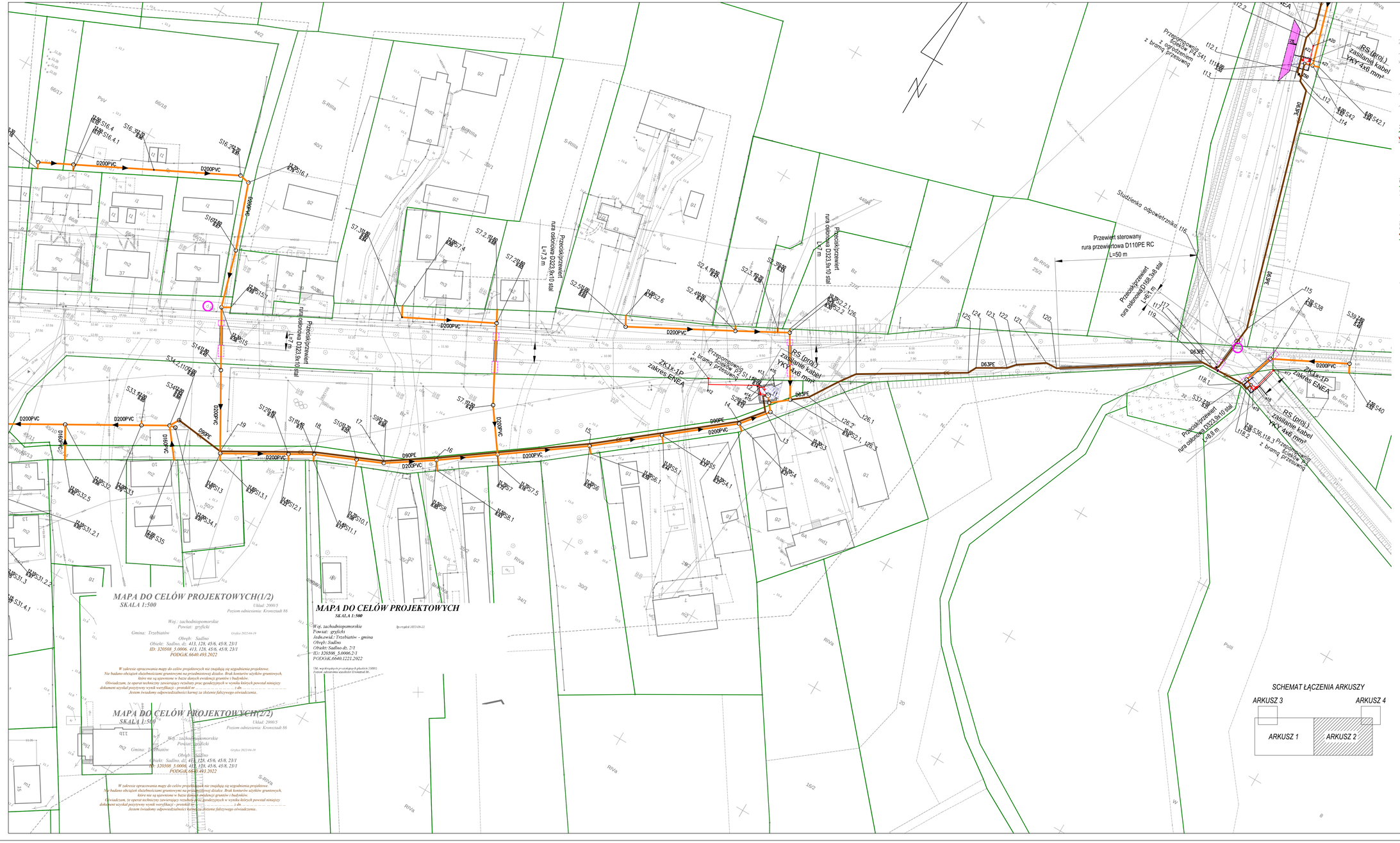

Przepompownia ścieków P2
skala 1:250

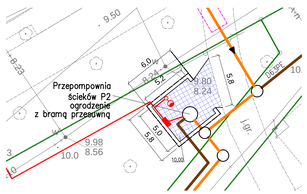

Przepompownia ścieków P3
skala 1:250

Przepompownia ścieków P4
skala 1:250

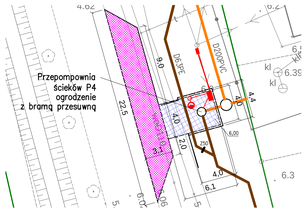

Oznaczenia:

- sieć kanalizacyjna grawitacyjna
- rura przewiertowa/przeciskowa
- rurociągi tłoczne ścieków
- wodociąg
- ogrodzenie
- granice działek
- nawierzchnia utwardzona szutrowa
- nawierzchnia utwardzona z kostki betonc
- komora przewiertowa/przeciskowa
- HB0 hydrant nadziemny
- Z80 zasuwa
- nasadzenia ochronne
- punkty osnowy geodezyjnej
- kabel elektroenergetyczny
- słup oświetleniowy
- otwór geotechniczny

SCHEMAT ŁĄCZENIA ARKUSZY

jednostka projektowa: "INWOD" Inżynieria Środowiska Wodnego Projektowanie i Nadzory 70-791 Szczecin ul. Jana Kazimierza 18 tel./fax: 91-489-39-20	inwestor: GMINA TRZEBIATÓW ul. Rynek 1 72-320 Trzebiatów
tytuł: Antoni Dziemidowicz 5/3/98 w specjalności instalacyjno - inżynieryjnej w zakresie instalacji elektrycznych	zadanie: Budowa lokalnej oczyszczalni ścieków w miejscowości Sadlno wraz z budową i przebudową istniejącej kanalizacji sanitarnej z przyłączami
	adres inwestycji: Sadlno
	obiekt: PROJEKT WYKONAWCZY
	tytuł rysunku: Plan sytuacyjno - wysokościowy Arkusz 2
Pracownia projektowa zastrzega sobie w stosunku do niniejszego projektu wszelkie prawa wynikające z ustawy o prawie autorskim.	miejsce: SZCZECIN, 21.09.2022
	rysunek: 1:500
	tel.: 2