Oświadczam, że operat techniczny zawierający rezultaty prac geodezyjnych, w wyniku których powstał niniejszy dokument uzyskał pozytywny wynik weryfikacji. Jestem świadomy odpowiedzialności karnej za złożenie fałszywego oświadczenia	
Organ służby geodezyjnej, który otrzymał zgłoszenie prac geodezyjnych	Starosta Powiatu Dębica
Identyfikator zgłoszenia prac geodezyjnych	GK.6640.584.2022
Wykonawca prac geodezyjnych	Z-GEO Geodezja Bartłomiej Zabłocki Żurawiczki 4A, 37-200 Żurawiczki NIP: 794 183 19 90, REGON: 520381583
Imię i nazwisko oraz numer uprawnień zawodowych kierownika prac geodezyjnych	Janusz Hnat 5134
Nr i data sporządzenia dokumentu zawierającego wynik pozytywnej weryfikacji	GK.6640.584.2022_1 2022-03-10

MAPA DO CELÓW PROJEKTOWYCH

Skala 1:500

Obręb: Machowa [0011] Gmina: Machowa [180306_5]
pow. Dębica woj. podkarpackie

Ark. 7.124.22.20.1; 7.124.22.20.3

Mapę sporządzono na podstawie materiałów otrzymanych w formie numerycznej dla zgłoszenia pracy numer: GK.6640.584.2022, otrzymanych z PODGiK Dębica. Nie wyklucza się istnienia w terenie innych nie wskazanych, na niniejszej mapie urządzeń podziemnych które nie były zgłoszone do inwentaryzacji.

Aktualna na dzień 24.02.2022
ID: GK.6640.584.2022
Układ wsp. 2000/7 "PL-EVRF2007-NH"
Żurawiczki, dnia: 24.02.2022

Oświadczam, że przedstawiona mapa jest zgodna
z mapą do celów projektowych numer
GK.6640.584.2022_1 z dnia 10.03.2022 r.

mgr inż. Jerzy Bajer

Podpisany certyfikatem wystawionym dla Jerzy Michał Bajer (Certyfikat kwalifikowany podpisu). Utworzony w dniu: 2022-10-19 08:17:53 +0200

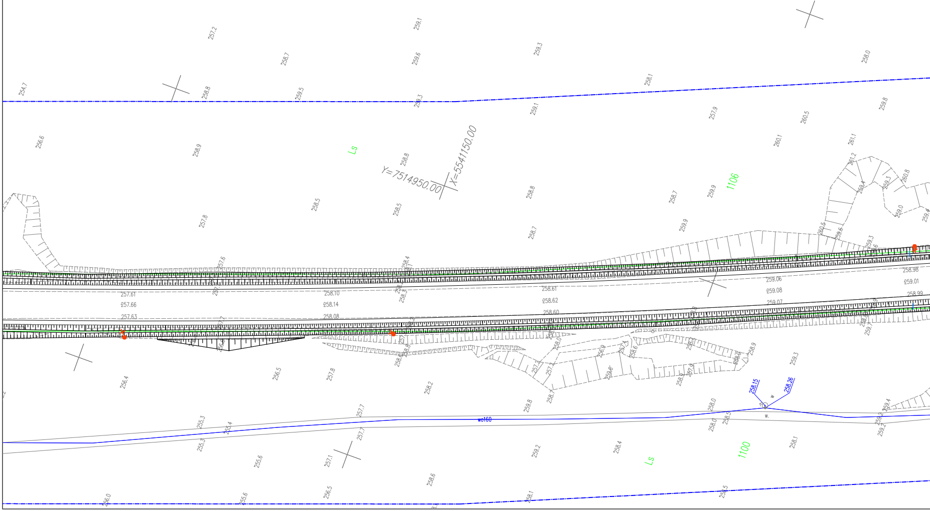
Y=7514950.00
X=541150.00
Ls
1106
1100
Ls
wo160
258.15
258.26

Dokument podpisany przez Anna Maciuba
Data: 2022.11.02 10:02:20 CET

STAROSTA DĘBICKI
Niniejsza dokumentacja była przedmiotem narady koordynacyjnej, która odbyła się za pomocą środków komunikacji elektronicznej

Data zakończenia narady: 2022-11-02

Znak sprawy: GK.IV.6630.1.583.2022

Uwagi i zalecenia zostały zawarte w protokole z narady koordynacyjnej

Przewodniczący Narady: Z up. Starosty

Kierownik w Wydziale Geodezji, Kartografii i Katastru

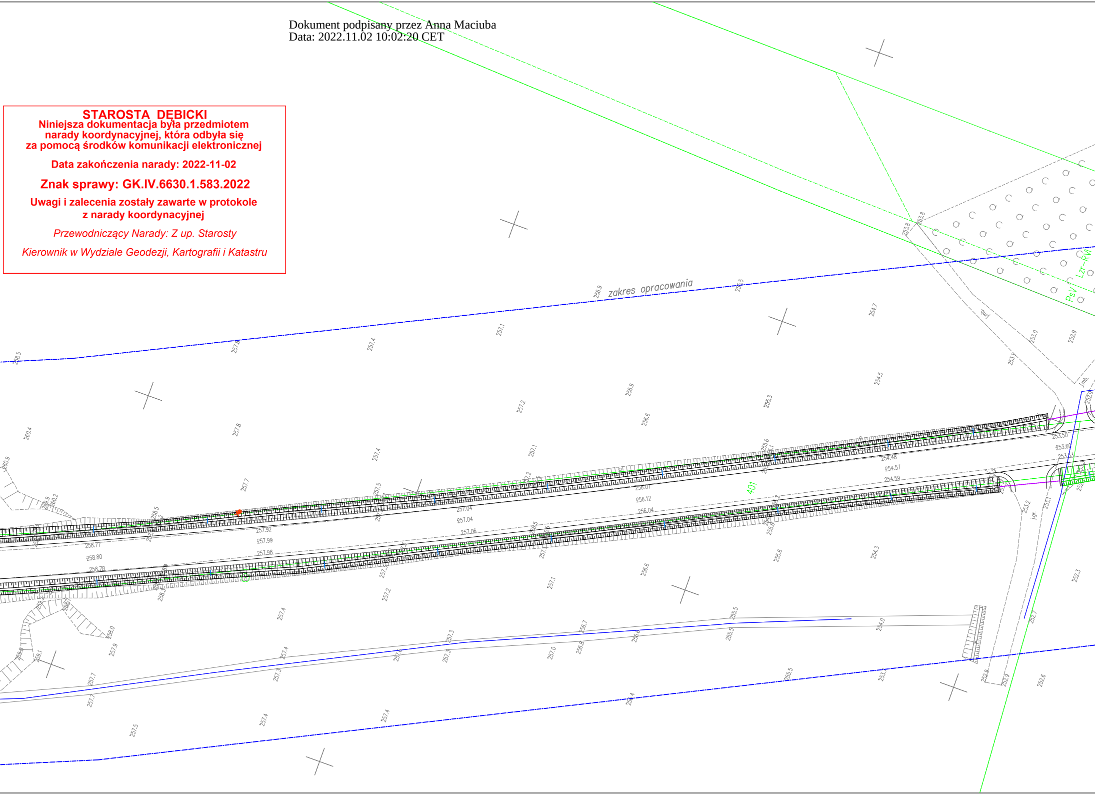

zakres opracowania
401
PsV
Lzr-RVI
258.5
257.6
257.4
257.1
256.9
255.5
254.7
253.8
253.0
252.9
257.8
257.2
256.6
255.3
254.5
260.4
260.9
260.2
259.9
258.77
258.80
258.78
257.92
257.99
257.98
257.04
257.06
256.07
256.12
256.04
254.48
254.57
254.59
253.50
253.60
253.53
255.6
254.3
253.2
253.1
252.3
257.7
257.5
257.3
257.0
256.8
256.7
255.5
254.0
252.7
252.6
258.0
257.9
259.1
256.4
255.5
253.1

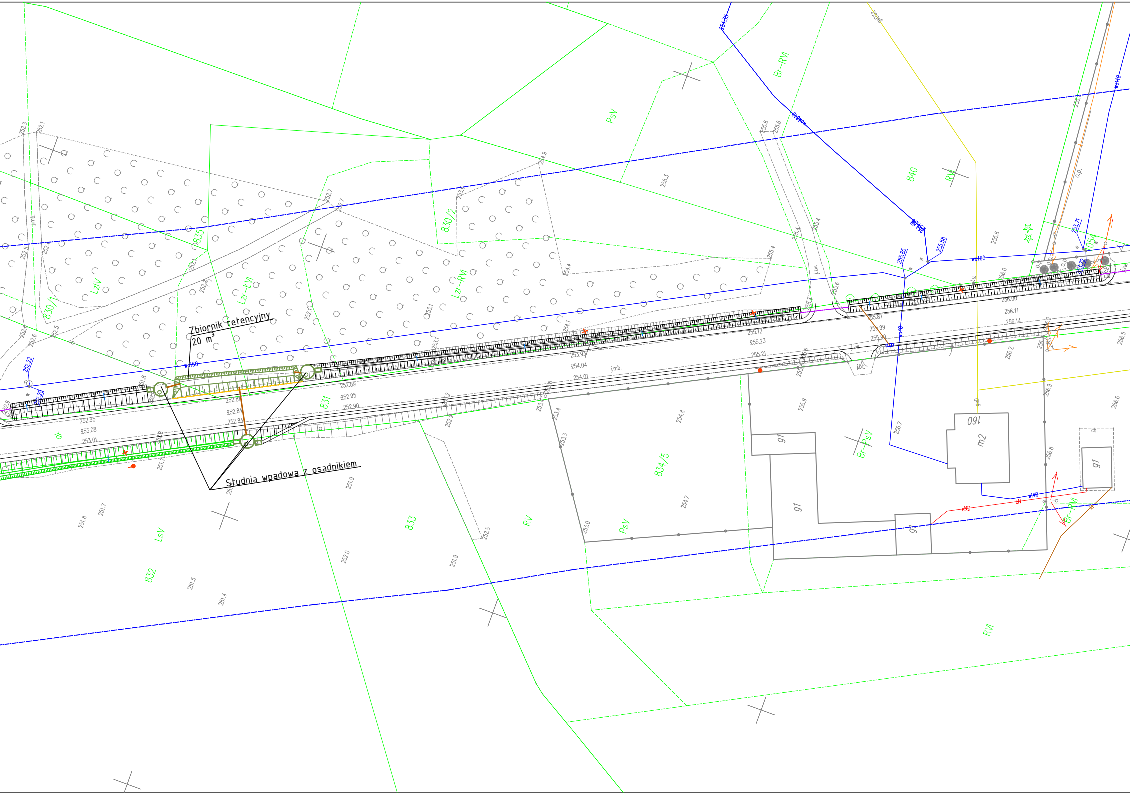
Zbiornik retencyjny
20 m³
Studnia wpadowa z osadnikiem
830/1
835
830/2
840
831
832
833
834/5
1054
LzIV
Lzr-ŁVI
Lzr-RVI
PsV
Br-RVI
RVI
RV
LsV
Br-PsV
dr
m2
160
g1
ch.
wo160
w040
wo110
eND
eN
gs0
j.mb.
j.ot.
252.22
252.29
255.85
255.58
253.71
254.35
252.95
253.08
253.01
252.87
252.84
252.89
252.95
252.90
253.93
254.04
254.01
255.12
255.23
255.21
255.87
255.99
255.99
256.00
256.11
256.14

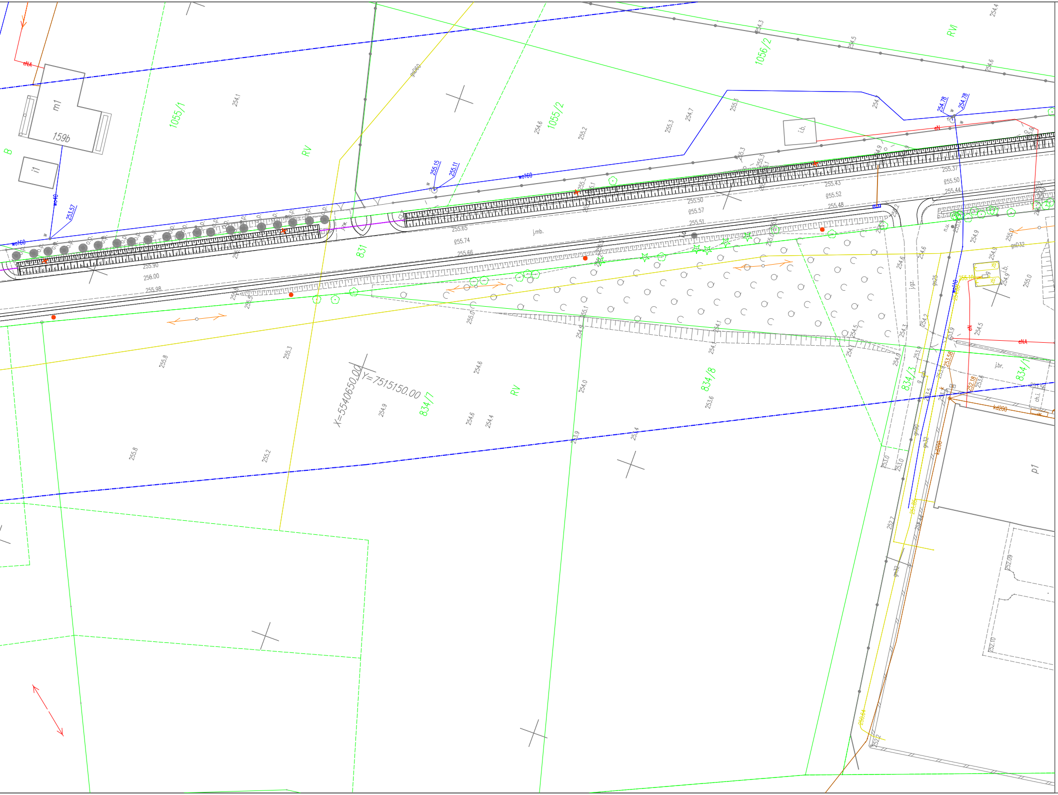
1055/1
1055/2
1056/2
831
834/7
834/8
834/3
834/1
m1
159b
i1
RV
B
j.mb.
j.gr.
j.br.
p1
X=5540650.00
Y=7515150.00
eNN
wo160
wo40
253.57
255.15
255.11
254.78
254.78
255.90
256.00
255.98
255.65
255.74
255.66
255.50
255.57
255.51
255.43
255.52
255.48
255.37
255.50
255.44
255.8
255.3
254.6
254.9
254.6
254.4
255.8
255.2
254.0
253.9
253.6
253.4
253.0
252.7
254.1
254.7
255.3
255.2
255.3
254.6
254.3
254.5
254.6
254.4
gs032
kd200

LEGENDA:

Branża drogowa:

▭	projektowany krawężnik betonowy 20x30
—	projektowana krawędź jezdni
- - -	projektowana krawędź pobocza
- - -	projektowany przepust
—	projektowane korytko odwadniające z kratką
—	projektowane ścianki oporowe
—	projektowane zastawki w rowach

Branża telekomunikacyjna:

●	projektowana nowa lokalizacja stupów WDM sp. z o.o.
✕	istniejące stupy WDM sp. z o.o. do przebudowy

Branża elektroenergetyczna:

●─●	projektowana lokalizacja stupów oświetleniowych
✕	stupy oświetleniowe do przebudowy
—	sieć oświetlenia napowietrzna
- - -	sieć oświetlenia doziemna

Branża sanitarna – kanalizacja deszczowa:

—	projektowany kolektor kanalizacji deszczowej
—	projektowany przykanalik
○	projektowana studnia wpadowa z osadnikiem
○	projektowana studnia kanalizacji opadowej
▥	projektowana studzienka kanalizacyjna

Branża sanitarna – gaz:

—	projektowana przebudowa sieci gazowej

Firma Inżynierska ARCUS Sp. z o.o. Sp. k.

Firma Inżynierska ARCUS Sp. z o.o. Sp. k.
ul. Kuźnicy Kołłątajowskiej 17i/37, 31-234 Kraków
tel./fax 797 421 364
e-mail: projekty@fiarcus.com.pl

Inwestor:

Powiat Dębicki
ul. Parkowa 28
39-200 Dębica

Nazwa zadania:

Przebudowa drogi powiatowej nr 1305R Machowa – Łęki Górne w km 0+019 – 4+319 w miejscowościach Machowa, Podlesie Machowskie i Łęki Górne

Tytuł rysunku:

Projekt usytuowania sieci uzbrojenia terenu

Funkcja	Imię i nazwisko	Specjalność	Nr uprawnień	Podpis	Skala
BRANŻA DROGOWA					
Projektant	mgr inż. Jerzy Bajer	drogowa	RP–Upr.1039/94		1:500
Sprawdzający	mgr inż. Piotr Grodecki	drogowa	nr ewid 13/2003		
Kraków, październik 2022 r.			egz.	Rys. 2.2	