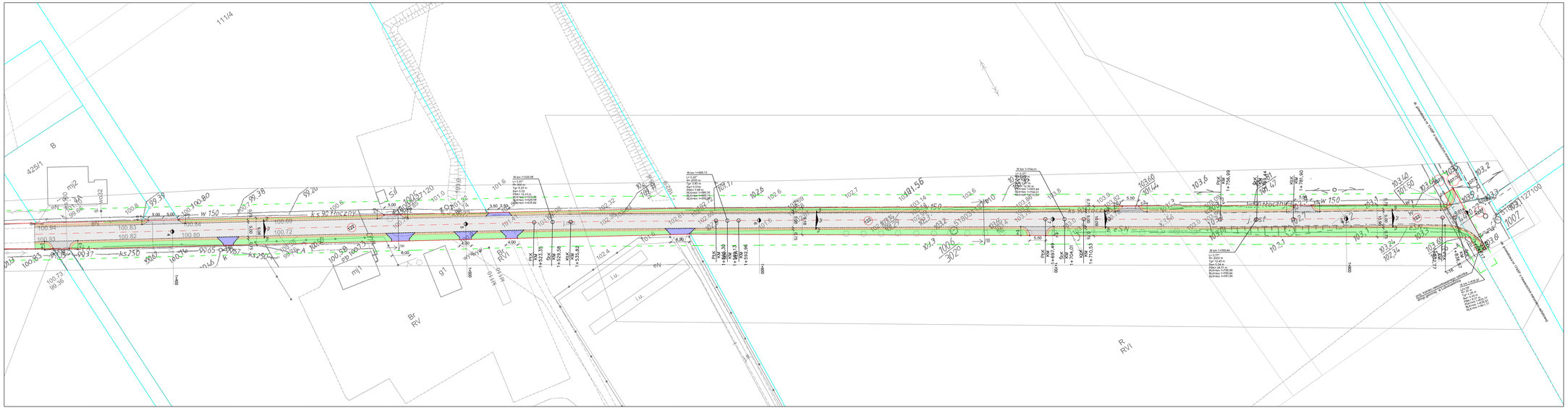

LEGENDA

- istn. jezdnia o nawierzchni mineralno-asfaltowej (remont)
- istn. jezdnia o nawierzchni z kruszyw łamanych (remont)
- istn. zjazdy do posesji I do wymiany na nowe o nawierzchni z kostki betonowej
- istn. zjazdy do posesji II do wymiany na nowe o nawierzchni mineralno-asfaltowej
- istn. pobocze do otworzenia z kruszyw łamanych i miału kamiennego
- istn. chodnik do wymiany na nowy o nawierzchni z kostki betonowej
- istn. pas zieleni przydrożnej co odtworzenia (humusowanie, obsianie trawą)
- istn. krawężnik betonowy do wymiany na nowe bet. o wym. 15x30(22) cm
- istn. krawężnik betonowy do wymiany na nowe bet. 15x30(22) cm
- istn. opornik betonowy do wymiany na nowy o wym. 10x30 cm
- istn. obrzeże betonowe do wymiany na nowe o wym. 8x30 cm
- istn. ściek z kostki betonowej o szer. 20 cm do wymiany na nowy
- istn. przyłącze kanalizacji deszczowej do wymiany na nowe
- istn. kanał kanalizacji deszczowej do wymiany na nowy
- istn. studnia rewizyjna betonowa do wymiany na nową
- istn. studzienki kanalizacji deszczowej ß 500 betonowe z wpustem żeliwnym D400 do wymiany na nowe
- 122 istn. numery działek ewidencyjnych objętych inwestycją
- proj. sposób czytania przekroju konstrukcyjnego
- istn. oś jezdni
- proj. linia pomocnicza
- proj. doświetlenie przejść dla pieszych zasilane solarnie

Jednostka projektowa: "AIA 2008" Pracownia Projektów Drogowych Barbara Kowalczyk ul. Kasztanowa 27A, 62-065 Grzanowo	Inwestor: Gmina Pniewy ul. Dworcowa 37 62-045 Pniewy	
Obiekt: Modernizacja układu drogowego w Lubocześnicy poprzez remont drog gminnych nr 265515P i 265523P		Data: 02.2024
Nazwa rysunku: Projekt zagospodarowania terenu		Skala: 1:500
Projektant: mgr inż. Barbara Kowalczyk	Nr uprawnień: WKPI/02/ZPWOD/07	Podpis:
Sprawdził projektant: inż. Zuzanna Strykowska		Nr tyt.: 2.3