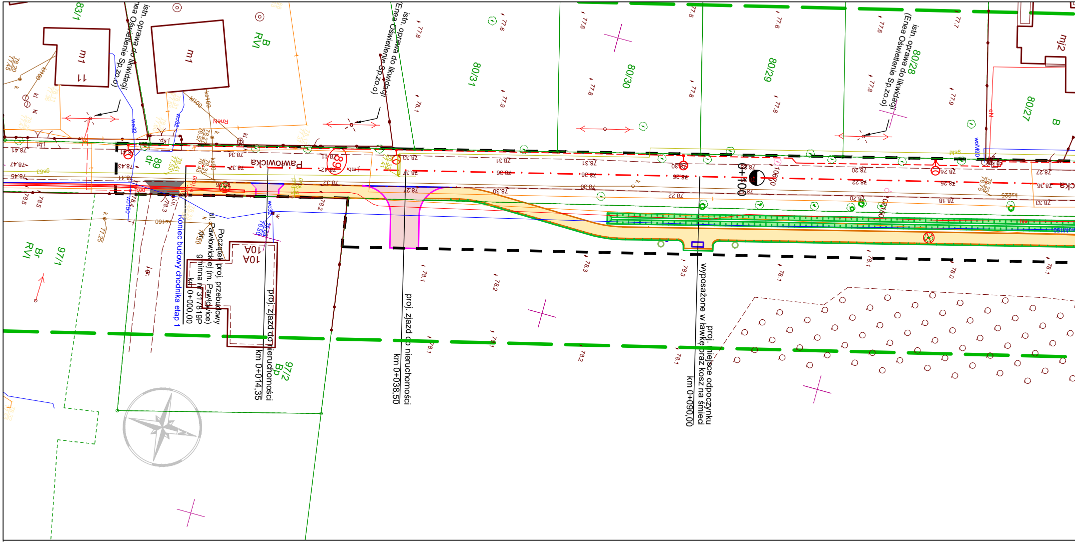
Pawłowicka
89
10A
97/1
Br RVI
97/2
Bp
83/1
m1
11
B RVI
80/31
80/30
80/29
80/28
80/27
B
dr
istn. oprawa do likwidacji (Enea Oświetlenie Sp.z o.o)
Początek proj. przebudowy ul. Pawłowickiej (m. Pawłowice) gminna nr 3178 19P km 0+000,00
Koniec budowy chodnika etap 1
proj. zjazd do nieruchomości km 0+014,35
proj. zjazd do nieruchomości km 0+038,50
proj. miejsce odpoczynku wyposażone w ławkę oraz kosz na śmieci km 0+090,00
0+100
106/70

LEGENDA

– – – – – –	teren niezbędny dla obiektów budowlanych
75	nr działki pod inwestycję stanowiącej pas drogowy
~~75~~	nr działki nr działki pod inwestycję przed podziałem
– · – · –	oś jezdni
——	proj. krawężnik betonowy 15x30x100 cm
– – – –	proj. krawężnik betonowy 15x30x100 cm obniżony
——	proj. krawężnik betonowy najazdowy 15x22x100cm
～～～	proj. ściek przykrawężnikowy z betonowej kostki brukowej koloru szarego gr. 8 cm
～～～	proj. odwodnienie szczelinowe monolityczne z rurą PCV o średnicy dn 250
——	proj. obrzeże betonowe 8x30x100 cm
——	proj. opornik betonowy 12x25x100 cm

🟦	proj. nawierzchnia jezdni z betonu asfaltowego AC 11S
🟨	proj. nawierzchnia chodnika z betonu asfaltowego AC 8S, gr. 5 cm
🟥	proj. nawierzchnia zjazdów indywidualnych z betonowej kostki brukowej koloru grafitowego, gr. 8cm
🟦	proj. nawierzchnia zjazdów publicznych z betonowej kostki brukowej koloru grafitowego, gr. 8cm
🟪	proj. nawierzchnia miejsc postojowych z betonowej kostki brukowej koloru grafitowego, gr. 8cm
⊗	ist. drzewo do wycinki
○	średnica ist. drzewa zainwentaryzowanego w terenie
○	proj. nasadzenia drzew
🟩	rów
🟫	pobocze gruntowe

LEGENDA- BRANŻA ELEKTRYCZ

·	PROJ. SZAFA OŚW. SO
——	PROJ. KABEL nN W GRUNCIE
——	PROJ. KABEL W RURZE OSŁONOWEJ
——	PROJ. KABEL W RURZE (PRZECISK)
= = =	PROJ. RURA DWUDZIELNA (ZAB. ISTN. KAB
⊕	PROJ. LATARNIA DROGOWA H=9m, W=1,5m
⊕	PROJ. LATARNIA DROGOWA H=5m, W=1m, Z ROZSYŁEM DO PRZEJŚĆ DLA PIESZYCH
●	PROJ. LATARNIA DROGOWA H=5m, P=45W Z ROZSYŁEM DO PRZEJŚĆ DLA PIESZYCH

LEGENDA- KANALIZACJA DESZC

▨	proj. wpust uliczny
○	proj. studnia KD
——	proj. kanał KD
——	proj. przyłącze ks

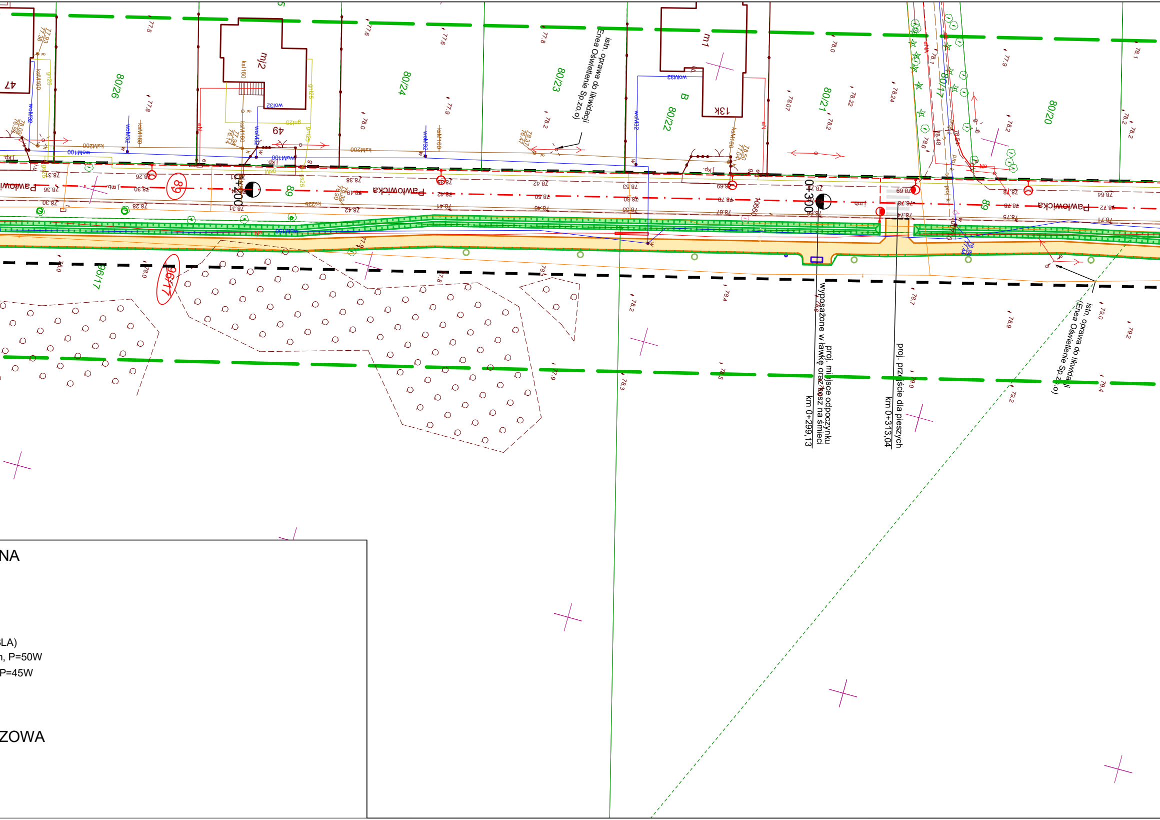
istn. oprawa do likwidacji
Enea Oświetlenie Sp.z.o.o)
istn. oprawa do likwidacji
(Enea Oświetlenie Sp.z.o.o)
proj. miejsce odpoczynku
wyposażone w ławkę oraz kosz na śmieci
km 0+299,13
proj. przejście dla pieszych
km 0+313,04
Pawłowicka
Pawłowicka
0+200
0+300
80/26
80/24
80/23
80/22
80/21
80/20
80/17
96/17
96/17
89
89
69
47
49
13K
m1
mj2
B

NA

LA)

n, P=50W

P=45W

ZOWA

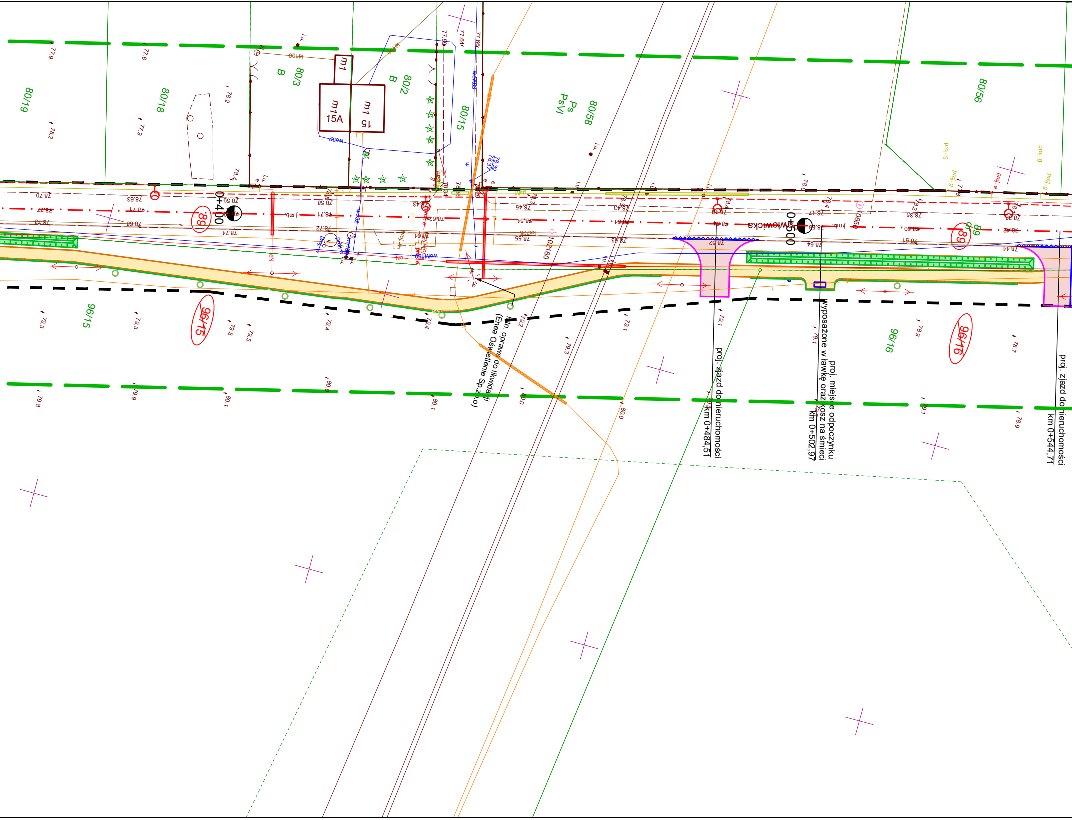

80/19
80/18
80/3
80/2
80/15
80/58
80/56
B
Ps
PsVI
m1
m1 15A
m1 15
96/15
96/16
89
0+400
0+500
Śliwowicka
Istn. oprawa do likwidacji (Enea Oświetlenie Sp.z o.o)
proj. zjazd do nieruchomości km 0+484,51
proj. miejsce odpoczynku wyposażone w ławkę oraz kosz na śmieci km 0+502,97
proj. zjazd do nieruchomości km 0+544,71

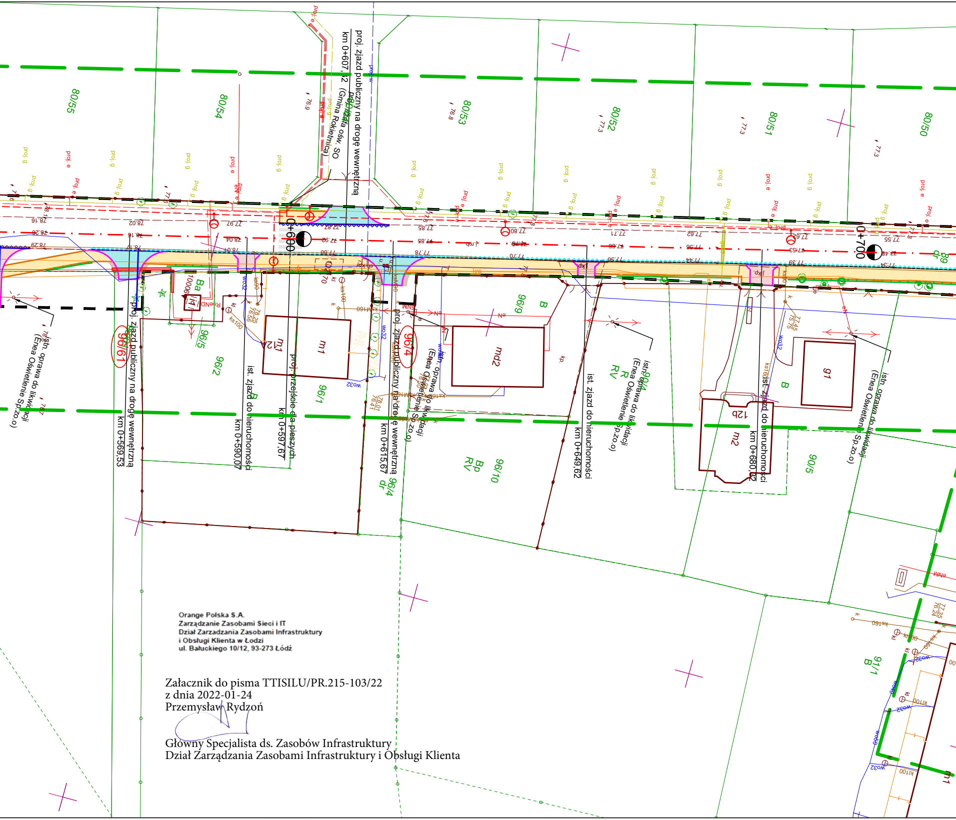
proj. zjazd publiczny na drogę wewnętrzną
km 0+607,32 (Gmina Rokietnica)
proj. szafa ośw. SO
0+600
0+700
proj. zjazd publiczny na drogę wewnętrzną
km 0+569,53
ist. zjazd do nieruchomości
km 0+590,07
proj. przejście dla pieszych
km 0+597,67
proj. zjazd publiczny na drogę wewnętrzną
km 0+615,67
ist. zjazd do nieruchomości
km 0+649,62
ist. zjazd do nieruchomości
km 0+680,32
istn. oprawa do likwidacji
(Enea Oświetlenie Sp.z.o.o)
80/55
80/54
80/53
80/52
80/51
80/50
96/61
96/5
96/2
96/1
96/4
96/4 dr
96/9
96/10
90/4
90/5
91/1
89 dr
m1
m12
md2
g1
m2
m12b
B
Ba
Bp RV
R RV

Orange Polska S.A.
Zarządzanie Zasobami Sieci i IT
Dział Zarządzania Zasobami Infrastruktury
i Obsługi Klienta w Łodzi
ul. Bałuckiego 10/12, 93-273 Łódź

Załacznik do pisma TTISILU/PR.215-103/22
z dnia 2022-01-24
Przemysław Rydzoń

Główny Specjalista ds. Zasobów Infrastruktury
Dział Zarządzania Zasobami Infrastruktury i Obsługi Klienta

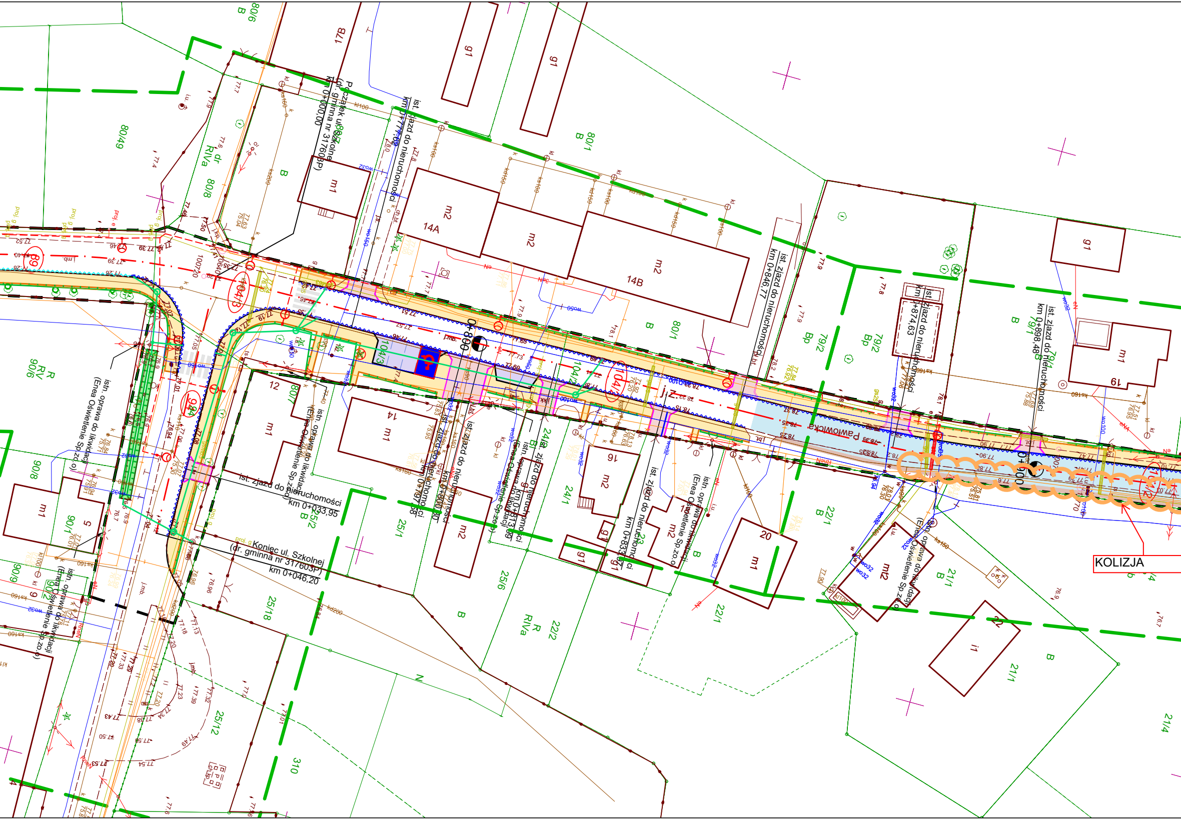
Początek ul. Szkolnej
(dr. gminna nr 317603P)
km 0+000,00
Koniec ul. Szkolnej
(dr. gminna nr 317603P)
km 0+046,20
ist. zjazd do nieruchomości
km 0+777,02
ist. zjazd do nieruchomości
km 0+033,95
ist. zjazd do nieruchomości
km 0+797,58
ist. zjazd do nieruchomości
km 0+800,30
ist. zjazd do nieruchomości
km 0+813,09
ist. zjazd do nieruchomości
km 0+833,97
ist. zjazd do nieruchomości
km 0+846,77
ist. zjazd do nieruchomości
km 0+874,63
ist. zjazd do nieruchomości
km 0+898,48
istn. oprawa do likwidacji
(Enea Oświetlenie Sp.z o.o)
0+800
0+900
Pawłowicka
KOLIZJA
104/3
104/2
104/1
80/6
80/7
80/1
80/49
80/8
80/7
79/2
79/1
90/6
90/1
90/8
25/1
25/2
25/6
25/8
25/12
24/1
24/2
22/1
22/2
21/1
21/4
310
17B
14A
14B
12
14
16
19
20
22
5
m1
m2
g1
i1
B
Bp
RIVa
R
RV
j.mb.
j.z.

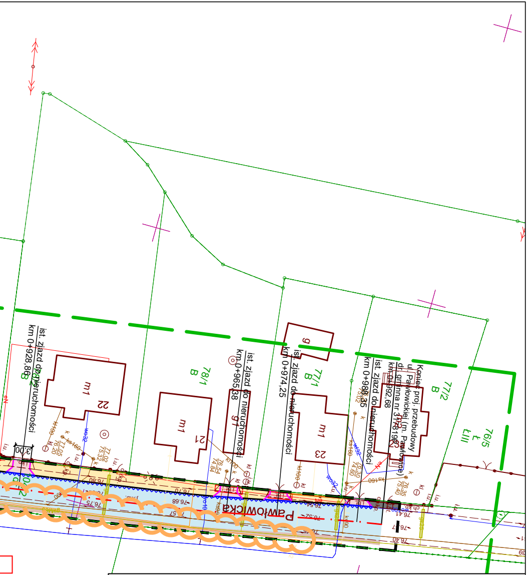
ist. zjazd do nieruchomości
km 0+928,86
78/1
B
ist. zjazd do nieruchomości
km 0+965,38
ist. zjazd do nieruchomości
km 0+974,25
77/1
B
ist. zjazd do nieruchomości
km 0+988,35
Koniec proj. przebudowy
ul. Pawłowickiej (m. Pawłowice)
dr. gminna nr 317819G
km 0+992,68
77/2
B
76/5
Ł
LIII
m1
22
m1
21
m1
23
9
3,00
Pawłowicka
R
RIIIb
76.4

ZAMAWIAJĄCY:

Rokietnica
gmina perspektyw

GMINA ROKIETNICA
ul.Golęcińska 1
62-090 Rokietnica

JEDNOSTKA PROJEKTOWA:

ELAN PRO

PRACOWNIA PROJEKTOWA ELAN PRO
OLGA ELANTKOWSKA
ul.Dobra 7
62-090 Rokietnica

INWESTYCJA:

Przebudowa ulicy Pawłowickiej
w m. Pawłowice (gm. Rokietnica).

STADIUM: UZG	**BRANŻA:** DROGOWA	**NR RYSUNKU:** DR-01	**ARKUSZ:** -	**REWIZJA:** A	**SKALA:** 1:500

RYSUNEK:

PLAN SYTUACYJNY

Imię i Nazwisko:	**Nr uprawnień:**	**Podpis:**
Projektant: **inż. Szymon Elantkowski**	**WKP/0098/ZOOD/13** upr. do projektowania w specjalności drogowej	
Opracował: **inż. Olga Elantkowska**	-	
		Data: 10.2021r.