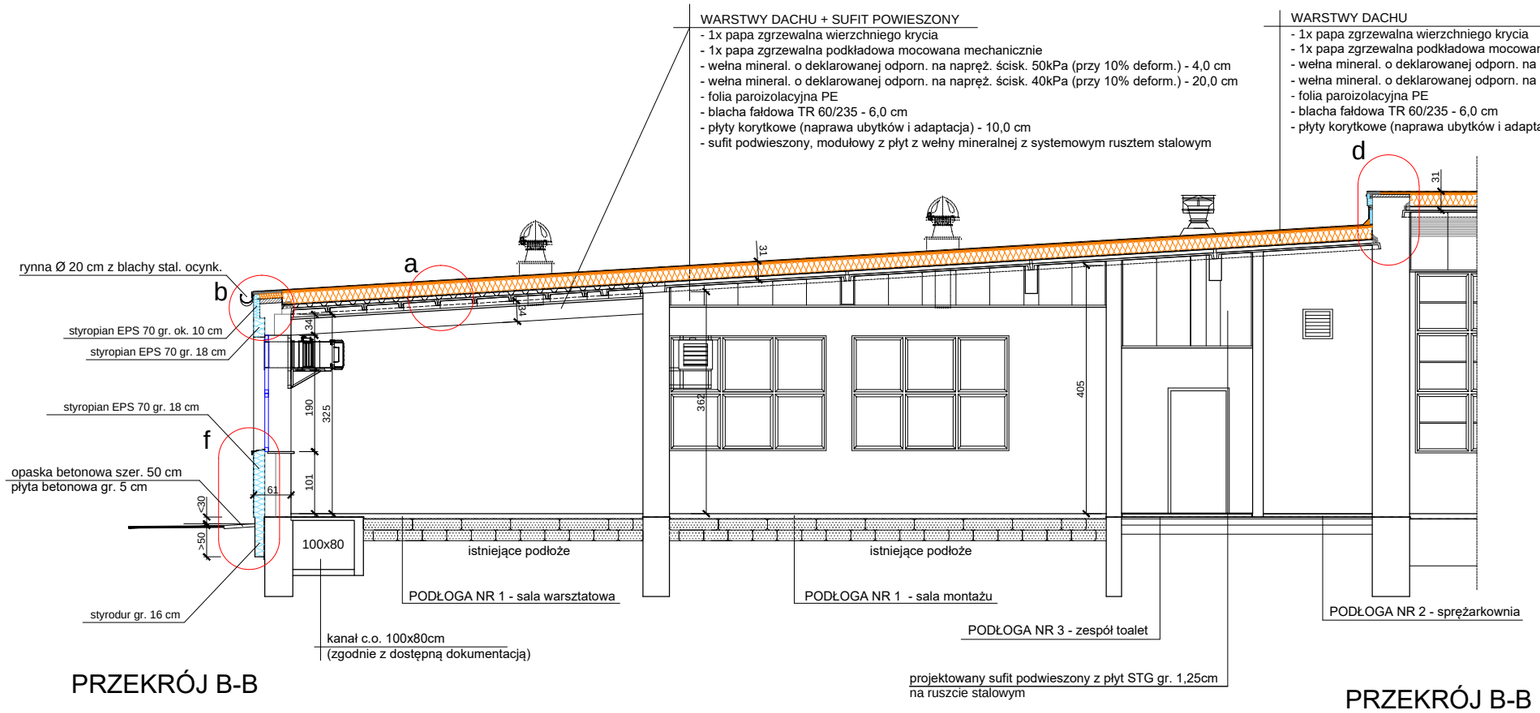

PRZEKRÓJ B-B

PRZEKRÓJ B-B

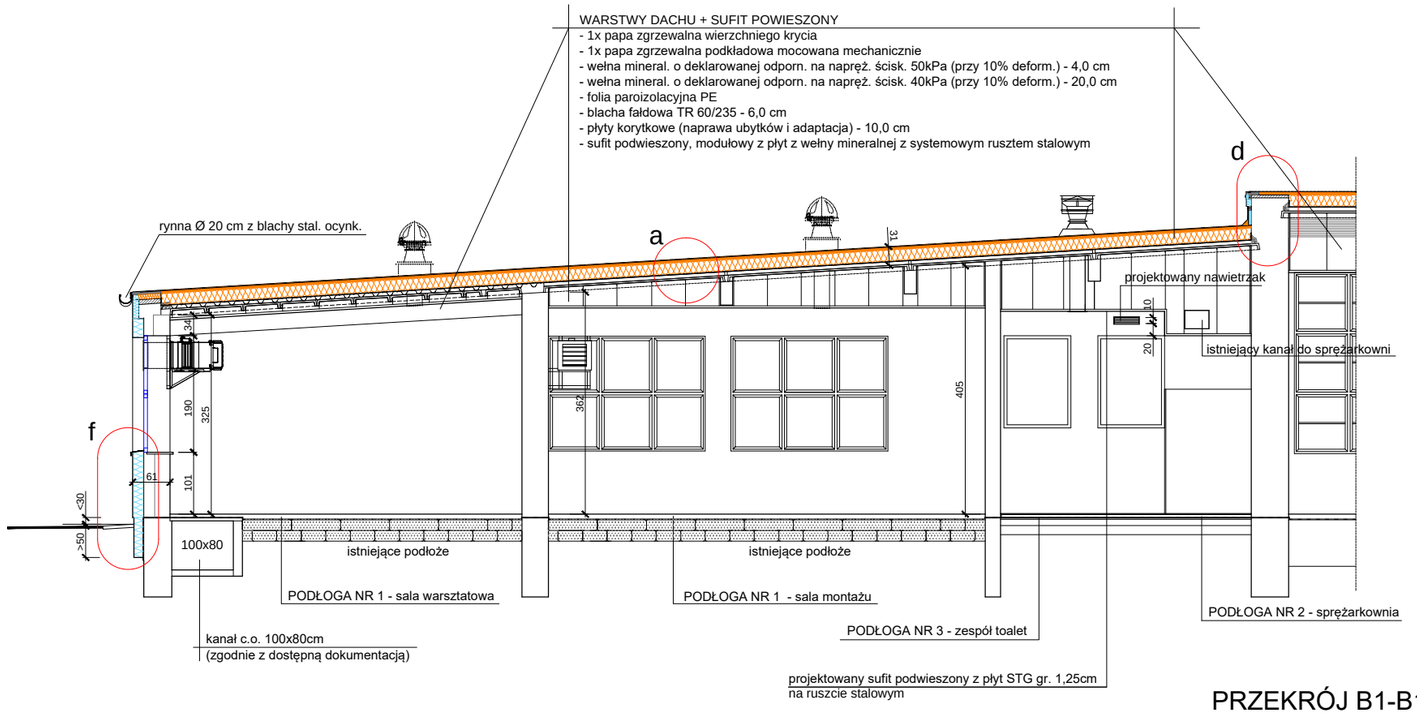

PRZEKRÓJ B1-B1

ZESTAWIENIE PROJEKTOWANYCH PODŁÓG

PODŁOGA NR 1 - NOWA (NA GRUNCIE)
pomieszczenia warsztarowe,

- dwuwarstwowa posadzka epoksydowa	gr. 4,0 mm	- projekt
- jastrych cementowy zbrojony	gr. 6,0 cm	- projekt
- folia polietylenowa	gr. 0,2 mm	- projekt
- dwuwarstwowo keramzyt w workach	gr. 30,0 - 35,0 cm	- projekt
- istniejące podłoże maksymalnie zgęszczone		

PODŁOGA NR 2 - REMONTOWANA (NA GRUNCIE)
sprężarkownia, pom. rozdzielni elektrycznej, narzędziownia w segmencie A

- dwuwarstwowa posadzka epoksydowa	gr. 4,0 mm	- projekt
- szlichta cementowa	gr. 5,0 cm	- adaptacja
- 2x papa izolacyjna	gr. 0,5 cm	- adaptacja
- szlichta cementowa wyrównawcza	gr. 1,5 cm	- adaptacja
- gruzobeton	gr. 10,0 cm	- adaptacja
- piasek zgęszczony	gr. 15,0 cm	- adaptacja
- istniejace podłoże		- adaptacja

UWAGA : w narzędziowni należy zastosować PODŁOGĘ NR 2 wykonując nadlewkę szlichty cementowej o grubości od 0 do 8 cm (łączna grubość szlichty od 5 do 13 cm) w celu wyrównania poziomów podłóg.

PODŁOGA NR 3 - REMONTOWANA (NA GRUNCIE)
zespół toalet w segmencie C,

- posadzka z płyt gresowych na kleju	gr. 1,2 cm	- projekt
- 2 x specjalistyczna, półpłynna masa hydroizolacyjna		- projekt
- szlichta cementowa	gr. 5,0 cm	- adaptacja
- 2 x papa izolacyjna	gr. 0,5 cm	- adaptacja
- szlichta cementowa	gr. 1,5 cm	- adaptacja
- gruzobeton	gr. 10,0 cm	- adaptacja
- piasek zgęszczony	gr. 15,0 cm	- adaptacja
- istniejace podłoże		- adaptacja

PODŁOGA NR 4 - REMONTOWANA (NA STROPIE)
zespół toalet w segmencie A

- posadzka z płyt gresowych na kleju	gr. 1,2 cm	- projekt
- 2 x specjalistyczna, półpłynna masa hydroizolacyjna		- projekt
- szlichta cementowa	gr. 3,0 cm	- adaptacja
- 2 x papa izolacyjna	gr. 0,5 cm	- adaptacja
- trocinobeton	gr. 4,0 cm	- adaptacja
- istniejacy strop DZ3		- adaptacja

UWAGA :

Oznaczone na rysunku detale zostały przedstawione w projekcie termomodernizacji ścian zewnętrznych i dachu segmentów A i B budynku warsztatowego z kolorystyką (teczka T5 niniejszego opracowania).

Biuro Andrzejewski
inż. Wojciech Andrzejewski
www.biuroandrzejewski.pl

ul.Łowiskowa 20
85-436 Bydgoszcz
tel. 696 061 181

NAZWA INWESTYCJI
Modernizacja i doposażenie pracowni / warsztatów kształcenia zawodowego w budynku warsztatowym ZSD przy ul. Toruńskiej 44 w Bydgoszczy - etap II

TYTYŁ RYSUNKU
PRZEKROJE B-B, B1-B1

BRANŻA: **architektura**
STADIUM: **PB**

ZESPÓŁ PROJEKTOWY	NR UPRAWNIEŃ	PODPIS
PROJEKTANT KONSTRUKCJI: **mgr inż. arch. Krzysztof Andrzejewski**	WBPP-NB-7210/250/82 specjalność architektoniczna w zakresie pełnym	
SPRAWDZIŁA KONSTRUKCJE: **mgr inż. arch. Elżbieta Andrzejewska**	WBPP-NB-7210/40/81 specjalność architektoniczna w zakresie pełnym	

DATA: **18.02.2019 r.** SKALA: **1:100** NR RYS: **A/10**