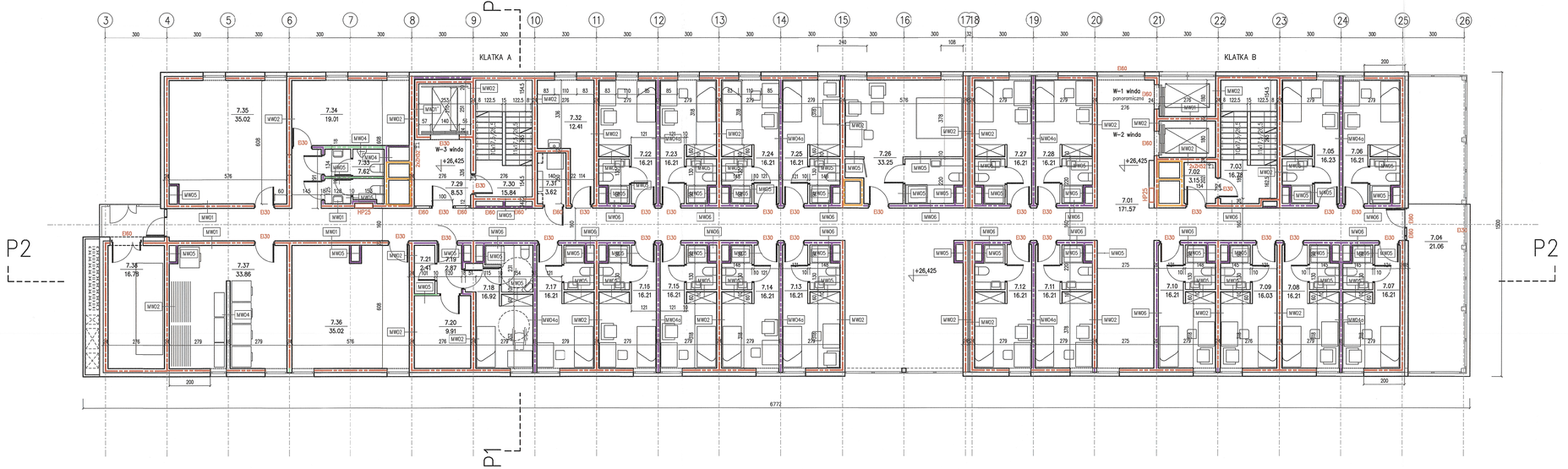

poz.7 PIETRO
+26,425

MZ01 – ŚCIANA ZEWNĘTRZNA WENTYLOWANA
- blacha dzerwtytywnie panele kompozytowe 10cm na podkonstr.
- wełna mineralna z wełoneni 20cm
- zelbet 22cm
- tynk gipsowy 1,5cm

MZ02 – ŚCIANA ZEWNĘTRZNA WENTYLOWANA
- okładzina–płyty kamienne na podkonstr.10cm
- ocieplenie wełna mineralna z wełonem 20cm
- zelbet 22cm
- tynk gipsowy 1,5cm

MZ03 – ŚCIANA ZEWNĘTRZNA– PAS MIEDZYKONDYGNACYJNY
- płyty elewacyjne w kolorze stolarki na podkonstr. 10cm
- wełna mineralna z wełonem 20cm
- zelbet 22cm
- tynk gipsowy 1,5cm

MW01 – ŚCIANA WEWNĘTRZNA ZELBETOWA
- tynk gipsowy 1,5cm
- zelbet 22cm
- tynk gipsowy 1,5cm

MW01' – ŚCIANA WEWNĘTRZNA ZELBETOWA
- tynk gipsowy 1,5cm
- zelbet 20cm
- tynk gipsowy 1,5cm

MW02 – ŚCIANA WEWNĘTRZNA ZELBETOWA
- tynk gipsowy 1,5cm
- zelbet 24cm
- tynk gipsowy 1,5cm

MW03 – ŚCIANA WEWNĘTRZNA ZELBETOWA
- tynk gipsowy 1,5cm
- zelbet 30cm
- tynk gipsowy 1,5cm

MW04 – ŚCIANA WEWNĘTRZNA MUROWANA
- tynk gipsowy 1,5cm
- bloczki wapienno–piaskowe gr. 18cm
- tynk gipsowy 1,5cm

MW04a – ŚCIANA WEWNĘTRZNA MUR. AKUSTYCZNA
- tynk gipsowy 1,5cm
- bloczki akustyczne wapienno–piask. gr. 18cm
- tynk gipsowy 1,5cm

MW05 – ŚCIANA WEWNĘTRZNA MUROWANA
- tynk gipsowy 1,5cm
- bloczki gips. gr. 10cm lub wap.–piask. 8cm
- tynk gipsowy 1,5cm

MW06 – ŚCIANA WEWNĘTRZNA MUROWANA
- tynk gipsowy 1,5cm
- bloczki wapienno–piaskowe gr. 18cm
- okładzina 4cm

7.29	przedsionek windy 3	gres	8.53	8.53
7.30	klatka ewakuacyjna A	gres	15.84	15.84
7.31	kondygnacyjny punkt dystryb.	gres	3.62	3.62
7.32	pom. gospodarcze	gres	12.41	12.41
7.33	ubikacje ogólnodostępne	gres	7.62	7.62
7.34	magazyn oddziałowy	gres	19.01	19.01
7.35	pom. zejśc grupowych	gres	35.02	35.02
7.36	pom. zejśc grupowych	gres	35.02	35.02
7.37	pralnia suszarnia	gres	33.86	33.86
7.38	wentylatornia	gres	16.78	16.78
	OGÓŁEM SUMA POWIERZCHNI		**773.46**	**773.46**

STREFY PPOŻ:
Wszystkie przegrody, okładziny, wykończenie wnętrz, otwory, przebicia, przejścia muszą spełniać wymagania odpowiednich klas odporności pożarowej i przeznaczenia w jakim są stosowane zgodnie z Prawem Budowlanym i atestami zastosowanych producentów.

DYLATACJE PRZECIWPOŻAROWE:
Dylatacje przeciwpożarowe pionowe i poziome wykonać zgodnie z klasą odporności pożarowej przegród w zakresie EI.

ŚCIANY WEWNĘTRZNE:
- REI 120
- EI 60
- EIS 120
- EI 30
- nie wymagana klasa odporności pożarowej

ŚCIANY ZEWNĘTRZNE:
- REI 120
- EI 60

UWAGA:

Projekt architektoniczny rozpatrywać łącznie z projektem konstrukcyjnym oraz projektami instalacyjnymi.

Wymiary podano w stanie niewykończonym.

Wykończenie ścian zewnętrznych wg rys. elewacji.

BILANS POWIERZCHNI
POZIOM 7

NR POM.	NAZWA POMIESZCZENIA	RODZAJ POSADZKI	POW. PODŁOGI	POW. ŚR.+190cm
7.01	komunikacja ogólna	gres	171.57	171.57
7.02	przedsionek pożarowy	gres	3.15	3.15
7.03	klatka ewakuacyjna	gres	16.78	16.78
7.04	loggia rekreacyjna	gres	21.06	21.06
7.05	pokój jednoosobowy	gres	16.23	16.23
7.06	pokój jednoosobowy	gres	16.21	16.21
7.07	pokój jednoosobowy	gres	16.21	16.21
7.08	pokój jednoosobowy	gres	16.21	16.21
7.09	pokój jednoosobowy	gres	16.03	16.03
7.10	pokój jednoosobowy	gres	16.21	16.21
7.11	pokój jednoosobowy	gres	16.21	16.21
7.12	pokój jednoosobowy	gres	16.21	16.21
7.13	pokój jednoosobowy	gres	16.21	16.21
7.14	pokój jednoosobowy	gres	16.21	16.21
7.15	pokój jednoosobowy	gres	16.21	16.21
7.16	pokój jednoosobowy	gres	16.21	16.21
7.17	pokój jednoosobowy	gres	16.21	16.21
7.18	pokój jednoosobowy	gres	15.92	16.92
7.19	korytarzyk	gres	2.87	2.87
7.20	magazyn gospodarczy	gres	9.91	9.91
7.21	magazynek	gres	2.41	2.41
7.22	pokój jednoosobowy	gres	16.21	16.21
7.23	pokój jednoosobowy	gres	16.21	16.21
7.24	pokój jednoosobowy	gres	16.21	16.21
7.25	pokój jednoosobowy	gres	16.21	16.21
7.26	kwstera wykładowcy	gres	33.25	33.25
7.27	pokój jednoosobowy	gres	16.21	16.21
7.28	pokój jednoosobowy	gres	16.21	16.21

RZUT POZ. 7 PIETRO

SKALA 1:100
BRANŻA: ARCH.

ARCHITEKTURA

BUDYNEK WIELOFUNKCYJNY AKADEMII MARYNARKI WOJENNEJ ZE STACJĄ TRANSFORMATOROWĄ, GDYNIA UL. ŚMIDOWICZA 69

UMOWA –
FAZA P.B.
DATA 04.2021

AUTOR PROJEKTU: arch. PAWEŁ WŁAD. KOWALSKI
upr.budowlane nr upr. budowlanych członek Izby
architektura bez ograniczeń,konstrukcja, sieci,instalacje rdzewne,sieci,instalacje techn. z ograniczeniami
Nr 699/56/52 Członek Izby PO-0012
SPRAWDZAJĄCY: arch. Hubert Kowalski
architektura bez ograniczeń
upr.bud. PO/KN/246/2002 Członek Izby PO-1000
WSPÓŁPRACA OPRACOWANIE: arch. Agnieszka Biała, arch. Małgorzata Dobrzańska, arch. Hubert Kowalski, arch. Ewa Tomczyk, arch. Joanna Ubiałkowska
KOWALSKI ARCHITEKCI
KOWALSKI architekci sp. z o.o.
81-574 GDYNIA ul Śliskiego 44
tel.+(58) 66 00 105

podpis

A8