

23.IV.2021г.

ZAŁECENIE Nr 2021/13

USUNIĘCIA USTEREK LUB ZANIEDBAŃ W STANIE TECHNICZNYM URZĄDZEŃ
GRZEWCO - KOMINOWYCH GROŻĄCYCH NIEBEZPIECZEŃSTWEM POWSTANIA
POŻARU I ZATRUCIA.

Stosownie do postanowień Rozporządzenia Ministra Spraw Wewnętrznych i Administracji z dnia 7 czerwca 2010r. w sprawie ochrony przeciwpożarowej budynków, innych obiektów budowlanych i terenów /Dz. U. z 2019r. poz. 67/ oraz w oparciu o ustawę - prawo budowlane z dnia 07.VII.1994r. /Dz. U. z 2018r. poz. 1202 z późn. zm./ zawiadamiam, że w czasie czyszczenia /sprawdzania w dniu kwiecień 2021r. przewodów kominowych w budynku przy ulicy Mazowiecka 12/2 Suchaj w Katowicach należącym do K.Z.G.M. - O.E.B. Nr 5

nr poz.	Rodzaj zalecenia w myśl podst. prawnej
	Istnieje możliwość podłączenia pieca C.O gaz w pomieszczeniu łazienki po zaleceniach.
	ZALEZENIA
1.	W pomieszczeniu łazienki zlikwidować automat gazowo-kąpielowy i do zwolnionego przewodu kominowego podłączyć piec C.O gaz / jest to 3-ci przewód kominowy od strony ul.Mazowieckiej /
2.	Do przewodu spalinowego zabudować wkład kwasoodporny spalinowo - powietrzny który zabezpieczy przewód przed zawilgoceniem.
3.	Kratkę wentylacyjną w łazience podłączona prawidłowo.Do przewodu wentylacyjnego na strychu zabudować nowe drzwiczki wyciorowe w miejsce brakujących.
4.	Zapewnić dostateczny napływ powietrza zewnętrznego przez stosowanie mikrowentylacji celem prawidłowego działania urządzeń grzewczo-kominowych.
5.	Udrożnić przewód wentylacyjny zagruzowany na wysokości 1,5mb od wylotu w dół budynku. Po wykonaniu ww zaleceń zgłosić ponownie do odbioru.

podpis potwierdzający
odbiór zalecenia

P. O. KIEROWNIKA ZAKŁADU
Mistrz Kominarski
Upr. nr 19/02

Pavel Kulic

podpis i pieczęć
Kierownika RZK

podwórze

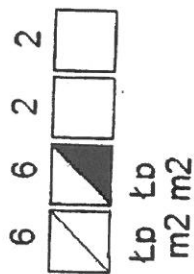

podłączyć c.o.gaz Łpm2

Udrożnić

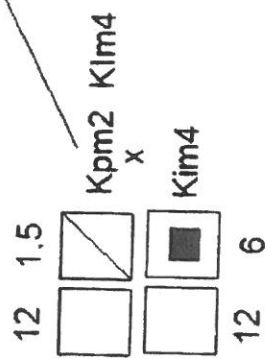

ul Mazowiecka

SPOLNIECZYSTWA ENVIROKOMARZ
41-200 Sosnowiec, ul. Głowackiego 9
Tel./fax 32 259 75-44 266 60-85
Rejonowy Zakład Komunikacji nr 13
40-093 Katowice, ul. Chopina 9
Tel/fax 32 259 75-44

Ul. Mazowiecka 12/2

LEGENDA

- przewód dymowy
- przewód spalinowy
- przewód wentylacyjny
- GL - rodzaj podłączenia i korytnienia
- m7 - numer mieszkania
- 8m - długość przewodu

wejście do budynku

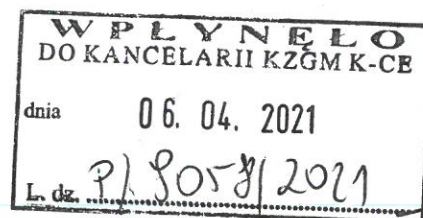

Polska Spółka Gazownictwa sp. z o.o.
Oddział Zakład Gazowniczy w Zabrze
ul. Szczęść Boże 11, 41-800 Zabrze
tel. 32 398 50 00

Gazownia w Katowicach
ul. Pukowca 3, 40-847 Katowice
tel. 32 398 50 00
e-mail: gazownia.katowice@psgaz.pl

Komunalny Zakład Gospodarki
Mieszkaniowej w Katowicach
ul. Michała Grażyńskiego 5
40-126 Katowice

Nasz znak: W111/0000065895/00001/2021/00000

Katowice, 29.03.2021

WARUNKI PRZYŁĄCZENIA DO SIECI GAZOWEJ

*Przewidywany pobór gazu ziemnego wysokometanowego w ilości nie większej niż 10 m³/h/
gazu ziemnego zaazotowanego w ilości nie większej niż 25 m³/h.*

W odpowiedzi na wniosek z dnia w oparciu o Rozporządzenie Ministra Gospodarki z dnia 2 lipca 2010 r. w sprawie szczegółowych warunków funkcjonowania systemu gazowego (Dz. U. 2010 r., nr 133, poz. 891 ze zm), wydaje się następujące Warunki przyłączenia do sieci gazowej:

1. Rodzaj paliwa wg PN-C-04750:2011: gaz z rodziny gazy ziemne, wysokometanowy, symbol E
2. Miejsce przyłączenia instalacji podmiotu (Punkt wyjścia z systemu gazowego): lokal mieszkalny, adres: Katowice, ul. Mazowiecka 12/2
3. Cel wykorzystania paliwa gazowego:
 - Przygotowanie posiłków
 - Przygotowanie CWU
 - Ogrzewanie pomieszczeń
4. Rodzaj i ilość urządzeń gazowych, które będą podłączone do instalacji gazowej:

Urządzenie	Moc urządzenia [kW]	Liczba urządzeń [szt.]	Łączna moc urządzeń [kW]
Kuchnia 4 palnikowa z piekarnikiem	8	1	8
Kocioł gazowy dwufunkcyjny (c.o./c.w.)	24	1	24
Łączna moc [kW]			32

5. Dostawa i odbiór paliwa gazowego:
 - 5.1. Moc przyłączeniowa 3 [m³/h];
 - 5.2. Roczny odbiór paliwa gazowego: 1200 [m³/rok]
6. Miejsce włączenia do czynnej sieci gazowej:
 - 6.1. Przyłącze istniejące niskiego ciśnienia.
 - 6.2. Lokalizacja:
7. Ciśnienie paliwa gazowego:
 - 7.1. w sieci dystrybucyjnej: minimalne: 1,60 [kPa] maksymalne: 2,50 [kPa]

- 7.2. w punkcie dostarczenia i odbioru: minimalne 1,60 [kPa], maksymalne 2,50 [kPa]
8. Wymagania dotyczące kontroli dostawy i odbioru paliwa gazowego:
- 8.1. Miejsce dostawy i odbioru: lokal mieszkalny, adres: Katowice, ul. Mazowiecka 12/2
- 8.2. Miejsce usytuowania punktu gazowego: na terenie posesji
- 8.3. Charakterystyka układu pomiarowego:
- 8.3.1. Typ gazomierza: Gazomierz miechowy G4 R130 - 1 [szt.], lokalizacja: w lokalu, status urządzenia: istniejące
- 8.4. Wymagania dotyczące redukcji:
- 8.5. Inne wymagania:
9. Miejsce rozgraniczenia sieci gazowej PSG sp. z o.o. i instalacji odbiorcy przyłączanego stanowi: Kurek główny zlokalizowany na przyłączy na terenie posesji
10. Koszt przyłączenia ponosi przedsiębiorstwo gazownicze.
11. Instalacja gazowa powinna być zaprojektowana i wykonana w trybie określonym Prawem budowlanym, zgodnie z wymogami Rozporządzenia Ministra Infrastruktury z dnia 12 kwietnia 2002 r. w sprawie warunków technicznych, jakim powinny odpowiadać budynki i ich usytuowanie (Dz. U. 2002 r. nr 75, poz. 690 ze zm.) w oparciu o dokumentację techniczną, na którą uzyskano prawomocne pozwolenie na budowę lub zgłoszenie na roboty budowlane (w przypadku gdy pozwolenie na budowę nie jest wymagane, a wymagane jest zgłoszenie). Zgodnie z powyższymi przepisami zabrania się stosowania w jednym budynku gazu płynnego i gazu z sieci gazowej. Zaprojektowanie i wykonanie instalacji gazowej leży po stronie Klienta.
12. Przyłączane do sieci urządzenia i instalacje muszą spełniać wymagania techniczne i eksploatacyjne zapewniające:
- 12.1. Bezpieczeństwo funkcjonowania systemu gazowego.
- 12.2. Zabezpieczenie systemu gazowego przed uszkodzeniami spowodowanymi niewłaściwą pracą przyłączonych urządzeń.
- 12.3. Zabezpieczenie przyłączonych urządzeń, instalacji przed uszkodzeniami w przypadku awarii lub wprowadzenia ograniczeń w poborze lub dostarczaniu paliw gazowych.
13. W przypadku zmiany parametrów odbioru paliwa gazowego należy ponownie wystąpić z Wnioskiem o określenie nowych Warunków przyłączenia do sieci gazowej.
14. Warunki przyłączenia są ważne przez okres 24 miesięcy od daty ich wydania.
15. Warunki przyłączenia sporządzono w dwóch egzemplarzach, w tym jeden dla Klienta.
16. Klauzule:
- 16.1. W realizacji przyłączenia (w tym w opracowaniach projektowych) należy stosować rozwiązania techniczne i technologiczne przewidziane wewnątrznych opracowaniach PSG sp. z o.o. Oddział Zakład Gazowniczy w Zabrze, których odpowiednie części tematyczne będą udostępnione projektantowi/ wykonawcy na jego zgłoszenie, wyrażone w formie pisemnej, tradycyjnej lub elektronicznej.
- 16.2. Projekt instalacji gazowej nie podlega uzgodnieniu w PSG sp. z o.o.
- 16.3. Niniejsze Warunki przyłączenia do sieci gazowej stanowią oświadczenie o zapewnieniu dostarczania paliwa gazowego w rozumieniu art. 7 ust 14 Ustawy Prawo energetyczne, jednak nie są zobowiązaniem do sprzedaży paliwa gazowego.
- 16.4. Inne istotne dla realizacji przedmiotowego przyłączenia informacje:
- Dane dodatkowe:

L. p. Numer PoD

1.

8018:

Adres:

Kod kreskowy



PRZEDSIĘBIORSTWO GAZOWNICZE
Dokument został zaakceptowany przez:
Mł. Spec. ds. Technicznych
...ygenerowany elektronicznie.
Nie wymaga podpisu ani stempla.

Opracował/a: Krzysztof Grabowski

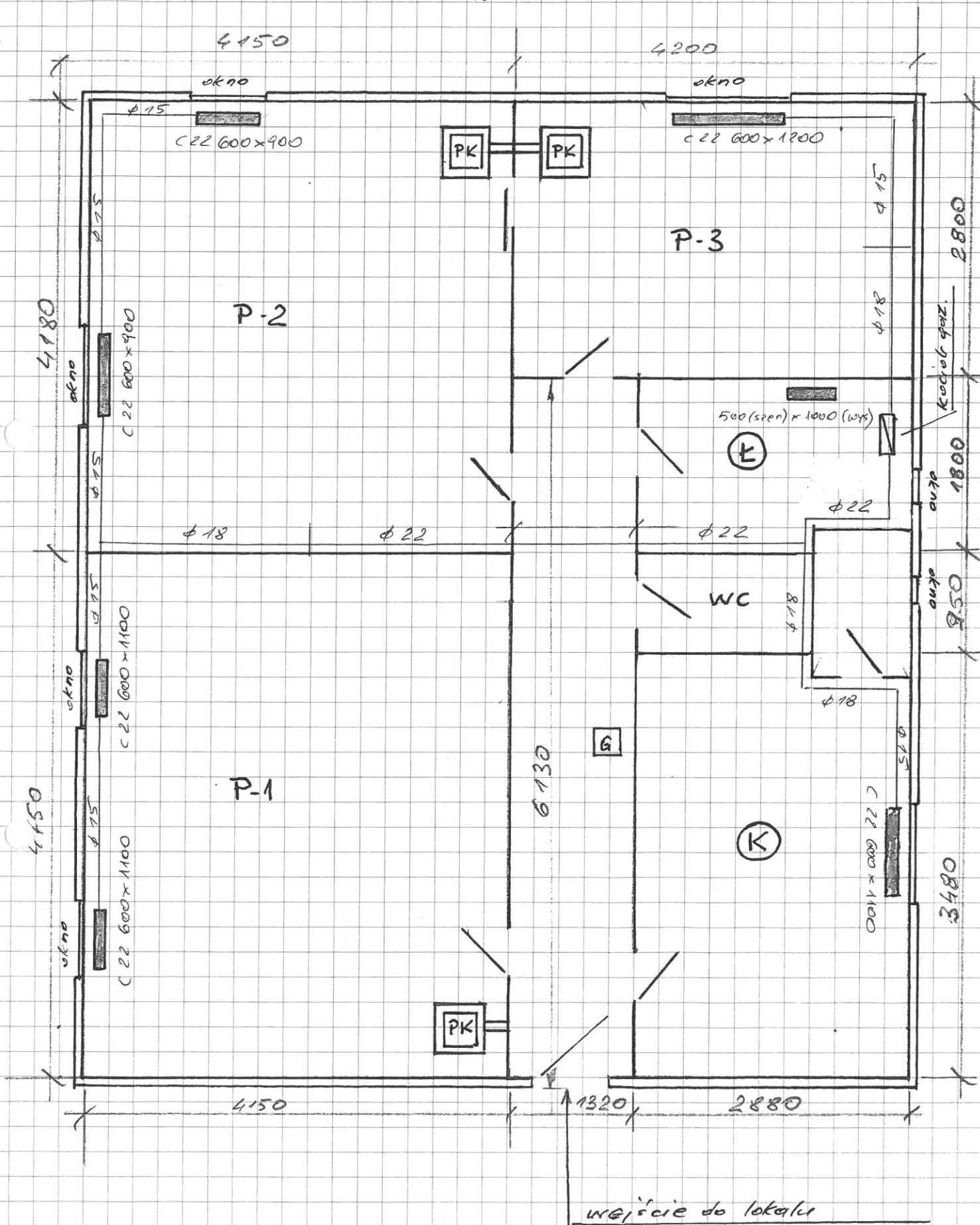
$$h = 2600$$

Mazowiecka 12/2

Katowice

dnia

14.IV.2021r.

ZALECENIE Nr 2021/13

**USUNIĘCIA USTEREK LUB ZANIEDBAŃ W STANIE TECHNICZNYM URZĄDZEŃ
GRZEWCO - KOMINOWYCH GROŻĄCYCH NIEBEZPIECZEŃSTWEM POWSTANIA
POŻARU I ZATRUCIA.**

Stosownie do postanowień Rozporządzenia Ministra Spraw Wewnętrznych i Administracji z dnia 7 czerwca 2010r. w sprawie ochrony przeciwpożarowej budynków, innych obiektów budowlanych i terenów /Dz. U. z 2019r. poz. 67/ oraz w oparciu o ustawę - prawo budowlane z dnia 07.VII.1994r. /Dz. U. z 2018r. poz. 1202 z późn. zm./ zawiadamiam, że w czasie czyszczenia /sprawdzania w dniu kwiecień 2021r. przewodów kominowych w budynku przy ulicy Koszalińska 10b/16 Wilczek w Katowicach należącym do K.Z.G.M. - O.E.B. Nr 5

nr poz.	Rodzaj zalecenia w myśl podst. prawnej
	Istnieje możliwość podłączenia pieca C.O gaz w pomieszczeniu łazienki po zaleceniach.
	ZALECENIA
1.	W pomieszczeniu łazienki zlikwidować automat gazowo-kąpielowy i do zwolnionego przewodu kominowego podłączyć piec C.O gaz / jest to 6-ty przewód kominowy od strony ulicy Koszalińskiej /.
2.	Do przewodu spalinowego zabudować wkład kwasoodporny spalinowo - powietrzny który zabezpieczy przewód przed zawilgoceniem.
3.	Przewód wentylacyjny z pionu łazienki drożny.
4.	Zapewnić dostateczny napływ powietrza zewnętrznego przez stosowanie mikrowentylacji celem prawidłowego działania urządzeń grzewczo-kominowych.
5.	Po wykonaniu ww zaleceń zgłosić ponownie do odbioru.

podpis potwierdzający
odbior zalecenia

P. O. KIEROWNIKA ZAKŁADU
Mistrz Kominarski
opr. nr 19/02
Paweł Kula

podpis i pieczęć
Kierownika RZK

ADM

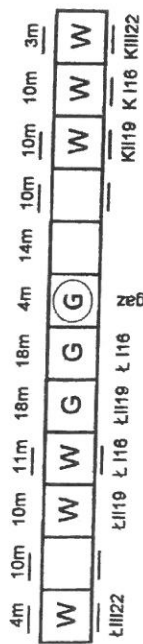

podłączyć co gaz Ł 1 16

Koszalińska 10b/16

- ☐ przewód wolny
- ☐ G przewód gazowy
- ☐ W przewód wentylacyjny
- 4m długość przewodu

SPÓŁ DZIAŁALNIA PRACZ KOMINARZ
41-200 Sosnowiec, ul. Chłopskiego 9
tel./fax 32 259 60 54 255 60 85
Regionalny Zakład Kominiarski nr 13
40-093 Katowice, ul. Chopina 9
tel./fax 32 259 75 14

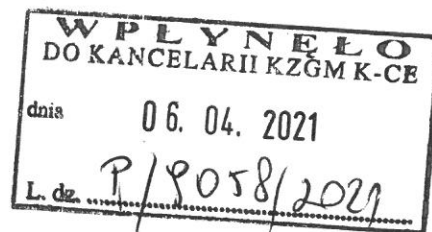

Polska Spółka Gazownictwa sp. z o.o.
Oddział Zakład Gazowniczy w Zabrze
ul. Szczęść Boże 11, 41-800 Zabrze
tel. 32 398 50 00

Gazownia w Katowicach
ul. Pukowca 3, 40-847 Katowice
tel. 32 398 50 00
e-mail: gazownia.katowice@psgaz.pl

Komunalny Zakład Gospodarki
Mieszkaniowej w Katowicach
ul. Michała Grażyńskiego 5
40-126 Katowice

Nasz znak: W111/0000065957/00001/2021/00000

Katowice, 29.03.2021

WARUNKI PRZYŁĄCZENIA DO SIECI GAZOWEJ

*Przewidywany pobór gazu ziemnego wysokometanowego w ilości nie większej niż 10 m³/h/
gazu ziemnego zaazotowanego w ilości nie większej niż 25 m³/h.*

W odpowiedzi na wniosek z dnia w oparciu o Rozporządzenie Ministra Gospodarki z dnia 2 lipca 2010 r. w sprawie szczegółowych warunków funkcjonowania systemu gazowego (Dz. U. 2010 r., nr 133, poz. 891 ze zm), wydaje się następujące Warunki przyłączenia do sieci gazowej:

1. Rodzaj paliwa wg PN-C-04750:2011: gaz z rodziny gazy ziemne, wysokometanowy, symbol E
2. Miejsce przyłączenia instalacji podmiotu (Punkt wyjścia z systemu gazowego): lokal mieszkalny, adres: Katowice, ul. Koszalińska 10b/16
3. Cel wykorzystania paliwa gazowego:
 - Przygotowanie posiłków
 - Przygotowanie CWU
 - Ogrzewanie pomieszczeń
4. Rodzaj i ilość urządzeń gazowych, które będą podłączone do instalacji gazowej:

Urządzenie	Moc urządzenia [kW]	Liczba urządzeń [szt.]	Łączna moc urządzeń [kW]
Kuchnia 4 palnikowa z piekarnikiem	8	1	8
Kocioł gazowy dwufunkcyjny (c.o./c.w.)	24	1	24
Łączna moc [kW]			32

5. Dostawa i odbiór paliwa gazowego:
 - 5.1. Moc przyłączeniowa 3 [m³/h];
 - 5.2. Roczny odbiór paliwa gazowego: 1200 [m³/rok]
6. Miejsce włączenia do czynnej sieci gazowej:
 - 6.1. Przyłącze istniejące niskiego ciśnienia.
 - 6.2. Lokalizacja: Katowice Koszalińska 10b
7. Ciśnienie paliwa gazowego:
 - 7.1. w sieci dystrybucyjnej: minimalne: 1,60 [kPa] maksymalne: 2,50 [kPa]

- 7.2. w punkcie dostarczenia i odbioru: minimalne 1,60 [kPa], maksymalne 2,50 [kPa]
8. Wymagania dotyczące kontroli dostawy i odbioru paliwa gazowego:
- 8.1. Miejsce dostawy i odbioru: lokal mieszkalny, adres: Katowice, ul. Koszalińska 10b/16
- 8.2. Miejsce usytuowania punktu gazowego: na terenie posesji
- 8.3. Charakterystyka układu pomiarowego:
- 8.3.1. Typ gazomierza: Gazomierz miechowy G4 R130 - 1 [szt.], lokalizacja: na klatce schodowej, status urządzenia: istniejące
- 8.4. Wymagania dotyczące redukcji:
- 8.5. Inne wymagania:
9. Miejsce rozgraniczenia sieci gazowej PSG sp. z o.o. i instalacji odbiorcy przyłączanego stanowi: Kurek główny zlokalizowany na przyłączy na terenie posesji
10. Koszt przyłączenia ponosi przedsiębiorstwo gazownicze.
11. Instalacja gazowa powinna być zaprojektowana i wykonana w trybie określonym Prawem budowlanym, zgodnie z wymogami Rozporządzenia Ministra Infrastruktury z dnia 12 kwietnia 2002 r. w sprawie warunków technicznych, jakim powinny odpowiadać budynki i ich usytuowanie (Dz. U. 2002 r. nr 75, poz. 690 ze zm.) w oparciu o dokumentację techniczną, na którą uzyskano prawomocne pozwolenie na budowę lub zgłoszenie na roboty budowlane (w przypadku gdy pozwolenie na budowę nie jest wymagane, a wymagane jest zgłoszenie). Zgodnie z powyższymi przepisami zabrania się stosowania w jednym budynku gazu płynnego i gazu z sieci gazowej. Zaprojektowanie i wykonanie instalacji gazowej leży po stronie Klienta.
12. Przyłączane do sieci urządzenia i instalacje muszą spełniać wymagania techniczne i eksploatacyjne zapewniające:
- 12.1. Bezpieczeństwo funkcjonowania systemu gazowego.
- 12.2. Zabezpieczenie systemu gazowego przed uszkodzeniami spowodowanymi niewłaściwą pracą przyłączonych urządzeń.
- 12.3. Zabezpieczenie przyłączonych urządzeń, instalacji przed uszkodzeniami w przypadku awarii lub wprowadzenia ograniczeń w poborze lub dostarczaniu paliw gazowych.
13. W przypadku zmiany parametrów odbioru paliwa gazowego należy ponownie wystąpić z Wnioskiem o określenie nowych Warunków przyłączenia do sieci gazowej.
14. Warunki przyłączenia są ważne przez okres 24 miesięcy od daty ich wydania.
15. Warunki przyłączenia sporządzono w dwóch egzemplarzach, w tym jeden dla Klienta.
16. Klauzule:
- 16.1. W realizacji przyłączenia (w tym w opracowaniach projektowych) należy stosować rozwiązania techniczne i technologiczne przewidziane wewnętrznymi opracowaniami PSG sp. z o.o. Oddział Zakład Gazowniczy w Zabrze, których odpowiednie części tematyczne będą udostępnione projektantowi/wykonawcy na jego zgłoszenie, wyrażone w formie pisemnej, tradycyjnej lub elektronicznej.
- 16.2. Projekt instalacji gazowej nie podlega uzgodnieniu w PSG sp. z o.o.
- 16.3. Niniejsze Warunki przyłączenia do sieci gazowej stanowią oświadczenie o zapewnieniu dostarczania paliwa gazowego w rozumieniu art. 7 ust 14 Ustawy Prawo energetyczne, jednak nie są zobowiązaniem do sprzedaży paliwa gazowego.
- 16.4. Inne istotne dla realizacji przedmiotowego przyłączenia informacje:

L. p. Numer PoD

1.

801859

Adres:

Kod kreskowy



PRZEDSIĘBIORSTWO GAZOWNICZE
Dokument został zaakceptowany przez:
Mł. Spec. ds. Technicznych
wygenerowany elektronicznie.
Nie wymaga podpisu ani stempla.



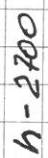

Opracował/a: Krzysztof Grabowski

103/16

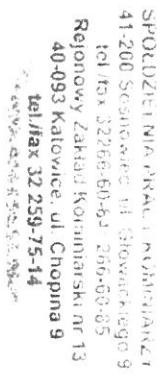

podpis / pieczęć
Kierownika RZK



	przewód wolny
	przewód gazowy
	przewód wentylacyjny
	przewód dymowy
4m	długość przewodu

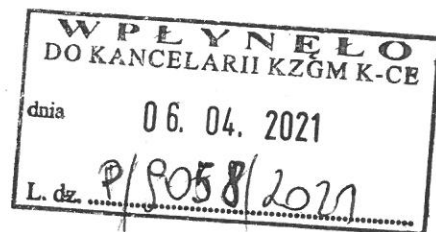

DT/TT
4446/580

Polska Spółka Gazownictwa sp. z o.o.
Oddział Zakład Gazowniczy w Zabrze
ul. Szczęść Boże 11, 41-800 Zabrze
tel. 32 398 50 00

Gazownia w Katowicach
ul. Pukowca 3, 40-847 Katowice
tel. 32 398 50 00
e-mail: gazownia.katowice@psgaz.pl

o cz. dn. 2021

Komunalny Zakład Gospodarki
Mieszkaniowej w Katowicach
ul. Michała Grażyńskiego 5
40-126 Katowice

Nasz znak: W111/0000066032/00001/2021/00000

Katowice, 29.03.2021

WARUNKI PRZYŁĄCZENIA DO SIECI GAZOWEJ

*Przewidywany pobór gazu ziemnego wysokometanowego w ilości nie większej niż 10 m³/h/
gazu ziemnego zaazotowanego w ilości nie większej niż 25 m³/h.*

W odpowiedzi na wniosek z dnia w oparciu o Rozporządzenie Ministra Gospodarki z dnia 2 lipca 2010 r. w sprawie szczegółowych warunków funkcjonowania systemu gazowego (Dz. U. 2010 r., nr 133, poz. 891 ze zm), wydaje się następujące Warunki przyłączenia do sieci gazowej:

1. Rodzaj paliwa wg PN-C-04750:2011: gaz z rodziny gazy ziemne, wysokometanowy, symbol E
2. Miejsce przyłączenia instalacji podmiotu (Punkt wyjścia z systemu gazowego): lokal mieszkalny, adres: Katowice, ul. Koszalińska 10b/18
3. Cel wykorzystania paliwa gazowego:
Przygotowanie posiłków
Przygotowanie CWU
Ogrzewanie pomieszczeń
4. Rodzaj i ilość urządzeń gazowych, które będą podłączone do instalacji gazowej:

Urządzenie	Moc urządzenia [kW]	Liczba urządzeń [szt.]	Łączna moc urządzeń [kW]
Kuchnia 4 palnikowa z piekarnikiem	8	1	8
Kocioł gazowy dwufunkcyjny (c.o./c.w.)	24	1	24
Łączna moc [kW]			32

5. Dostawa i odbiór paliwa gazowego:
 - 5.1. Moc przyłączeniowa 3 [m³/h];
 - 5.2. Roczny odbiór paliwa gazowego: 1200 [m³/rok]
6. Miejsce włączenia do czynnej sieci gazowej:
 - 6.1. Przyłącze istniejące niskiego ciśnienia.
 - 6.2. Lokalizacja: Katowice Koszalińska 10b
7. Ciśnienie paliwa gazowego:
 - 7.1. w sieci dystrybucyjnej: minimalne: 1,60 [kPa] maksymalne: 2,50 [kPa]

- 7.2. w punkcie dostarczenia i odbioru: minimalne 1,60 [kPa], maksymalne 2,50 [kPa]
8. Wymagania dotyczące kontroli dostawy i odbioru paliwa gazowego:
- 8.1. Miejsce dostawy i odbioru: lokal mieszkalny, adres: Katowice, ul. Koszalińska 10b/18
- 8.2. Miejsce usytuowania punktu gazowego: na terenie posesji
- 8.3. Charakterystyka układu pomiarowego:
- 8.3.1. Typ gazomierza: Gazomierz miechowy G4 R130 - 1 [szt.], lokalizacja: na klatce schodowej, status urządzenia: istniejące
- 8.4. Wymagania dotyczące redukcji:
- 8.5. Inne wymagania:
9. Miejsce rozgraniczenia sieci gazowej PSG sp. z o.o. i instalacji odbiorcy przyłączanego stanowi: Kurek główny zlokalizowany na przyłączy na terenie posesji
10. Koszt przyłączenia ponosi przedsiębiorstwo gazownicze.
11. Instalacja gazowa powinna być zaprojektowana i wykonana w trybie określonym Prawem budowlanym, zgodnie z wymogami Rozporządzenia Ministra Infrastruktury z dnia 12 kwietnia 2002 r. w sprawie warunków technicznych, jakim powinny odpowiadać budynki i ich usytuowanie (Dz. U. 2002 r. nr 75, poz. 690 ze zm.) w oparciu o dokumentację techniczną, na którą uzyskano prawomocne pozwolenie na budowę lub zgłoszenie na roboty budowlane (w przypadku gdy pozwolenie na budowę nie jest wymagane, a wymagane jest zgłoszenie). Zgodnie z powyższymi przepisami zabrania się stosowania w jednym budynku gazu płynnego i gazu z sieci gazowej. Zaprojektowanie i wykonanie instalacji gazowej leży po stronie Klienta.
12. Przyłączane do sieci urządzenia i instalacje muszą spełniać wymagania techniczne i eksploatacyjne zapewniające:
- 12.1. Bezpieczeństwo funkcjonowania systemu gazowego.
- 12.2. Zabezpieczenie systemu gazowego przed uszkodzeniami spowodowanymi niewłaściwą pracą przyłączonych urządzeń.
- 12.3. Zabezpieczenie przyłączonych urządzeń, instalacji przed uszkodzeniami w przypadku awarii lub wprowadzenia ograniczeń w poborze lub dostarczaniu paliw gazowych.
13. W przypadku zmiany parametrów odbioru paliwa gazowego należy ponownie wystąpić z Wnioskiem o określenie nowych Warunków przyłączenia do sieci gazowej.
14. Warunki przyłączenia są ważne przez okres 24 miesięcy od daty ich wydania.
15. Warunki przyłączenia sporządzono w dwóch egzemplarzach, w tym jeden dla Klienta.
16. Klauzule:
- 16.1. W realizacji przyłączenia (w tym w opracowaniach projektowych) należy stosować rozwiązania techniczne i technologiczne przewidziane wewnętrznymi opracowaniami PSG sp. z o.o. Oddział Zakład Gazowniczy w Zabrze, których odpowiednie części tematyczne będą udostępnione projektantowi/ wykonawcy na jego zgłoszenie, wyrażone w formie pisemnej, tradycyjnej lub elektronicznej.
- 16.2. Projekt instalacji gazowej nie podlega uzgodnieniu w PSG sp. z o.o.
- 16.3. Niniejsze Warunki przyłączenia do sieci gazowej stanowią oświadczenie o zapewnieniu dostarczania paliwa gazowego w rozumieniu art. 7 ust 14 Ustawy Prawo energetyczne, jednak nie są zobowiązaniem do sprzedaży paliwa gazowego.
- 16.4. Inne istotne dla realizacji przedmiotowego przyłączenia informacje:

Dane dodatkowe:

L. p.

1.

8C

Ac

Kod kreskowy



PRZEDSIĘBIORSTWO GAZOWNICZE

Dokument został zaakceptowany przez:

, Mł. Spec. ds. Technicznych

Wygenerowany elektronicznie.

Nie wymaga podpisu ani stempla.

Opracował/a: Krzysztof Grabowski

Koszalin 10.3.18

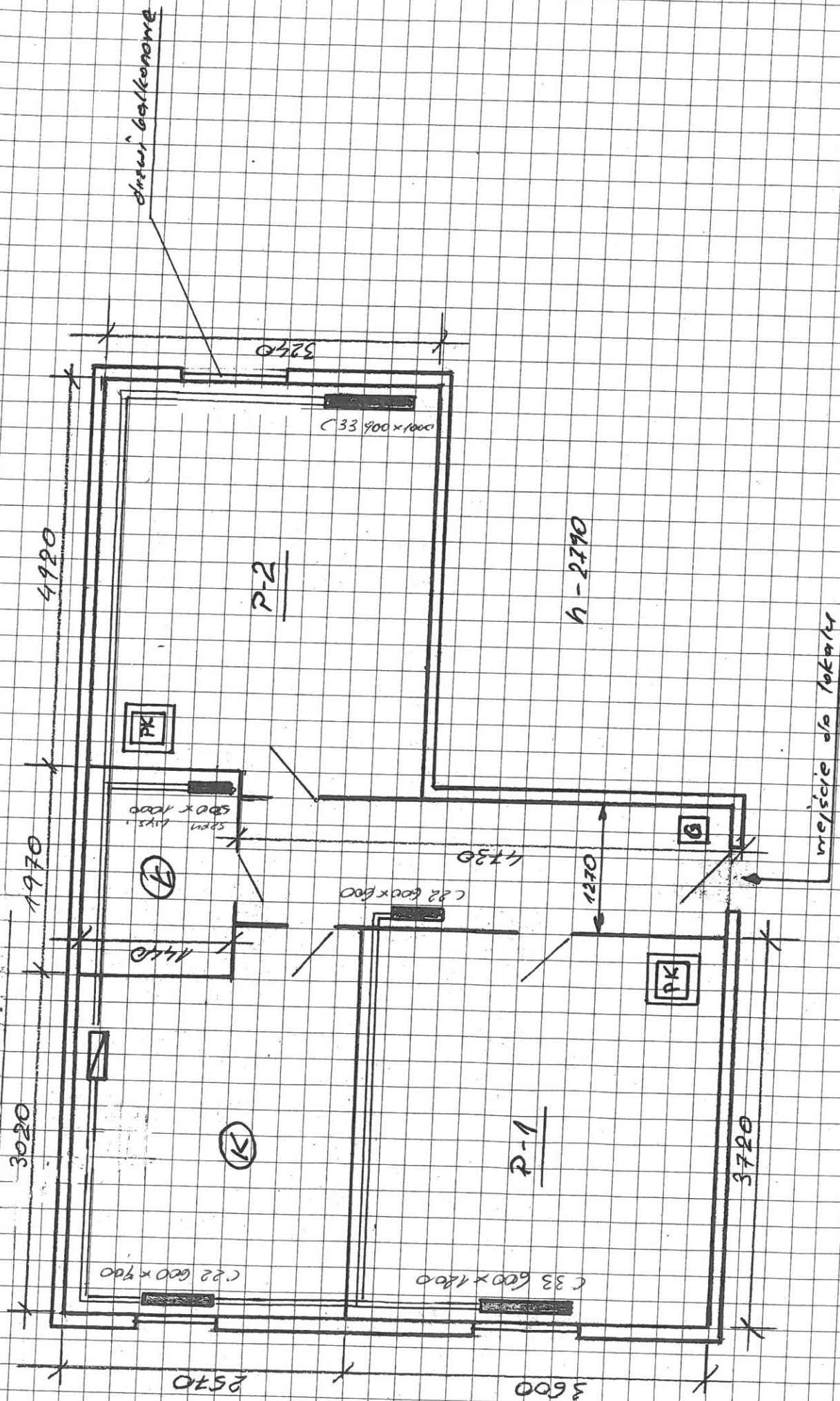

ZALECENIE Nr 2021/13

**USUNIĘCIA USTEREK LUB ZANIEDBAŃ W STANIE TECHNICZNYM URZĄDZEŃ
GRZEWCZO - KOMINOWYCH GROŻĄCYCH NIEBEZPIECZEŃSTWEM POWSTANIA
POŻARU I ZATRUCIA.**

Stosownie do postanowień Rozporządzenia Ministra Spraw Wewnętrznych i Administracji z dnia 7 czerwca 2010r. w sprawie ochrony przeciwpożarowej budynków, innych obiektów budowlanych i terenów /Dz. U. z 2019r. poz. 67/ oraz w oparciu o ustawę - prawo budowlane z dnia 07.VII.1994r. /Dz. U. z 2018r. poz. 1202 z późn. zm./ zawiadamiam, że w czasie czyszczenia /sprawdzania w dniu kwiecień 2021r. przewodów kominowych w budynku przy ulicy Koszalińska 10b/21 Maksymowicz w Katowicach należącym do K.Z.G.M. - O.E.B. Nr 5

nr poz.	Rodzaj zalecenia w myśl podst. prawnej
	Istnieje możliwość podłączenia pieca C.O gaz w pomieszczeniu kuchni po zaleceniach.
	ZALENENIA
1.	W pomieszczeniu łazienki zlikwidować automat gazowo-kąpielowy .
2.	Piec C.O gaz podłączyć w kuchni do 2-go przewodu kominowego oo strony ulicy Koszalińskiej po zlikwidowaniu pieca C.O na paliwo stałe. /patrz szkic/
2.	Do przewodu spalinowego zabudować wkład kwasoodporny spalinowo - powietrzny który zabezpieczy przewód przed zawilgoceniem.
3.	Przewód wentylacyjny z pionu kuchni drożny.
4.	Zapewnić dostateczny napływ powietrza zewnętrznego przez stosowanie mikrowentylacji celem prawidłowego działania urządzeń grzewczo-kominowych.
5.	Po wykonaniu ww zaleceń zgłosić ponownie do odbioru.

podpis potwierdzający
odbiór zalecenia

P.O. KIEROWNIKA ZAKŁADU
Mistrz Kominiarski
Upr. nr 19702
Pawel Kula

podpis i pieczęć
Kierownika RZK

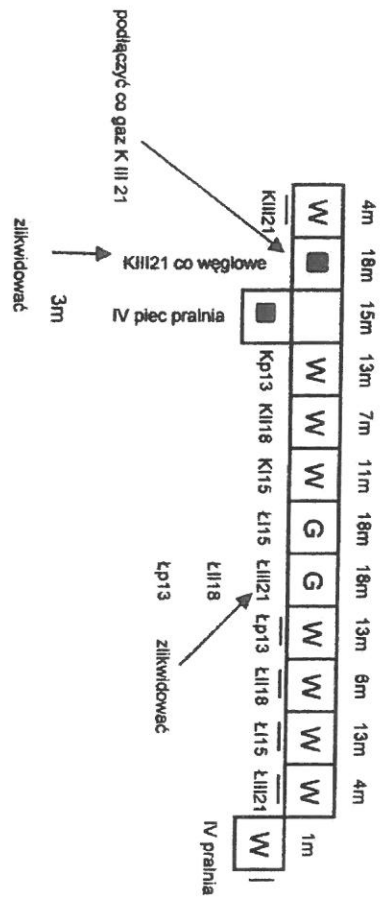

SPÓŁDZIELNIA PRACOWNIOWA
41-200 Sosnowiec, ul. Głowackiego 9
tel./fax 22/606-61 / 606-60-85
Regionalny Zakład Komunalny nr 13
40-093 Katowice, ul. Chopina 9
tel./fax 32 259-75-14

Koszalińska 10b/21

- ☐ przewód wolny
- ☐ przewód gazowy
- ☐ przewód wentylacyjny
- ☐ przewód dymowy
- 4m długość przewodu

1915
28.04.2021
Z

7446/663

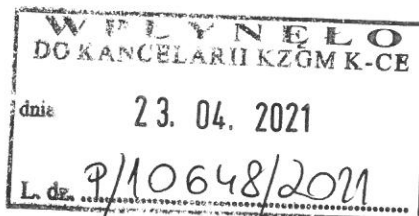

DT/T
Z

Polska Spółka Gazownictwa sp. z o.o.
Oddział Zakład Gazowniczy w Zabrze
ul. Szczęść Boże 11, 41-800 Zabrze
tel. 32 398 50 00

Gazownia w Katowicach
ul. Pukowca 3, 40-847 Katowice
tel. 32 398 50 00
e-mail: gazownia.katowice@psgaz.pl

Komunalny Zakład Gospodarki
Mieszkaniowej w Katowicach
ul. Michała Grażyńskiego 5
40-126 Katowice

Nasz znak: W111/0000080205/00001/2021/00000

Katowice, 19.04.2021

WARUNKI PRZYŁĄCZENIA DO SIECI GAZOWEJ

*Przewidywany pobór gazu ziemnego wysokometanowego w ilości nie większej niż 10 m³/h/
gazu ziemnego zaazotowanego w ilości nie większej niż 25 m³/h.*

W odpowiedzi na wniosek z dnia 16.04.2021 w oparciu o Rozporządzenie Ministra Gospodarki z dnia 2 lipca 2010 r. w sprawie szczegółowych warunków funkcjonowania systemu gazowego (Dz. U. 2010 r., nr 133, poz. 891 ze zm), wydaje się następujące Warunki przyłączenia do sieci gazowej:

1. Rodzaj paliwa wg PN-C-04750:2011: gaz z rodziny gazy ziemne, wysokometanowy, symbol E
2. Miejsce przyłączenia instalacji podmiotu (Punkt wyjścia z systemu gazowego): lokal mieszkalny, adres: Katowice, ul. Koszalińska 10b/21
3. Cel wykorzystania paliwa gazowego:
 - Przygotowanie posiłków
 - Przygotowanie CWU
 - Ogrzewanie pomieszczeń
4. Rodzaj i ilość urządzeń gazowych, które będą podłączone do instalacji gazowej:

Urządzenie	Moc urządzenia [kW]	Liczba urządzeń [szt.]	Łączna moc urządzeń [kW]
Kuchnia 4 palnikowa z piekarnikiem	8	1	8
Kocioł gazowy dwufunkcyjny (c.o./c.w.)	24	1	24
Łączna moc [kW]			32

5. Dostawa i odbiór paliwa gazowego:
 - 5.1. Moc przyłączeniowa 3 [m³/h];
 - 5.2. Roczny odbiór paliwa gazowego: 1200 [m³/rok]
6. Miejsce włączenia do czynnej sieci gazowej:
 - 6.1. Przyłącze istniejące niskiego ciśnienia.
 - 6.2. Lokalizacja: Katowice Koszalińska 10b
7. Ciśnienie paliwa gazowego:
 - 7.1. w sieci dystrybucyjnej: minimalne: 1,60 [kPa] maksymalne: 0,00 [kPa]

- 7.2. w punkcie dostarczenia i odbioru: minimalne 1,60 [kPa], maksymalne 2,50 [kPa]
8. Wymagania dotyczące kontroli dostawy i odbioru paliwa gazowego:
- 8.1. Miejsce dostawy i odbioru: lokal mieszkalny, adres: Katowice, ul. Koszalińska 10b/21
- 8.2. Miejsce usytuowania punktu gazowego: na zewnętrznej ścianie budynku
- 8.3. Charakterystyka układu pomiarowego:
- 8.3.1. Typ gazomierza: Gazomierz miechowy G4 R130 - 1 [szt.], lokalizacja: na klatce schodowej, status urządzenia: istniejące
- 8.4. Wymagania dotyczące redukcji:
- 8.5. Inne wymagania:
9. Miejsce rozgraniczenia sieci gazowej PSG sp. z o.o. i instalacji odbiorcy przyłączanego stanowi: Kurek główny zlokalizowany na przyłączy na zewnętrznej ścianie budynku
10. Koszt przyłączenia ponosi przedsiębiorstwo gazownicze.
11. Instalacja gazowa powinna być zaprojektowana i wykonana w trybie określonym Prawem budowlanym, zgodnie z wymogami Rozporządzenia Ministra Infrastruktury z dnia 12 kwietnia 2002 r. w sprawie warunków technicznych, jakim powinny odpowiadać budynki i ich usytuowanie (Dz. U. 2002 r. nr 75, poz. 690 ze zm.) w oparciu o dokumentację techniczną, na którą uzyskano prawomocne pozwolenie na budowę lub zgłoszenie na roboty budowlane (w przypadku gdy pozwolenie na budowę nie jest wymagane, a wymagane jest zgłoszenie). Zgodnie z powyższymi przepisami zabrania się stosowania w jednym budynku gazu płynnego i gazu z sieci gazowej. Zaprojektowanie i wykonanie instalacji gazowej leży po stronie Klienta.
12. Przyłączane do sieci urządzenia i instalacje muszą spełniać wymagania techniczne i eksploatacyjne zapewniające:
- 12.1. Bezpieczeństwo funkcjonowania systemu gazowego.
- 12.2. Zabezpieczenie systemu gazowego przed uszkodzeniami spowodowanymi niewłaściwą pracą przyłączonych urządzeń.
- 12.3. Zabezpieczenie przyłączonych urządzeń, instalacji przed uszkodzeniami w przypadku awarii lub wprowadzenia ograniczeń w poborze lub dostarczaniu paliw gazowych.
13. W przypadku zmiany parametrów odbioru paliwa gazowego należy ponownie wystąpić z Wnioskiem o określenie nowych Warunków przyłączenia do sieci gazowej.
14. Warunki przyłączenia są ważne przez okres 24 miesięcy od daty ich wydania.
15. Warunki przyłączenia sporządzono w dwóch egzemplarzach, w tym jeden dla Klienta.
16. Klauzule:
- 16.1. W realizacji przyłączenia (w tym w opracowaniach projektowych) należy stosować rozwiązania techniczne i technologiczne przewidziane wewnątrznych opracowaniach PSG sp. z o.o. Oddział Zakład Gazowniczy w Zabrze, których odpowiednie części tematyczne będą udostępnione projektantowi/ wykonawcy na jego zgłoszenie, wyrażone w formie pisemnej, tradycyjnej lub elektronicznej.
- 16.2. Projekt instalacji gazowej nie podlega uzgodnieniu w PSG sp. z o.o.
- 16.3. Niniejsze Warunki przyłączenia do sieci gazowej stanowią oświadczenie o zapewnieniu dostarczania paliwa gazowego w rozumieniu art. 7 ust 14 Ustawy Prawo energetyczne, jednak nie są zobowiązaniem do sprzedaży paliwa gazowego.
- 16.4. Inne istotne dla realizacji przedmiotowego przyłączenia informacje:
- Dane dodatkowe:

L. p. Numer PoD

1.

Kod kreskowy



PRZEDSIĘBIORSTWO GAZOWNICZE
Dokument został zaakceptowany przez:
ds. Technicznych
iny elektronicznie.
Nie wymaga podpisu ani stempla.

Opracował/a: Mariusz Zalewski

Koszalin 10.3.21

