Województwo kujawsko-pomorskie
Powiat: inowrocławski
Jednostka ewidencyjna: Inowrocław [040704_2]
Obręb: Jacewo [0012], dz. 250/2
Obręb: Marulewy [0026], dz. 5/1

MAPA DO CELÓW PROJEKTOWYCH
SKALA 1:500

Ks. rob. 3/04/22
ID 6640.1046.2022

Układ współrzędnych "2000_6"
Układ wysokościowy "PL-EVRF2007-NH"

Zastrzega się, że opracowana mapa może nie zawierać pełnej informacji o urządzeniach i przewodach podziemnych, które nie zostały zgłoszone do inwentaryzacji. Stan na dzień 27.04.2022r.

Poświadcza się, że niniejszy dokument został opracowany w wyniku prac geodezyjnych i kartograficznych, których rezultaty zawiera operat techniczny wpisany do ewidencji materiałów państwowego zasobu geodezyjnego i kartograficznego

Organ prowadzący państwowy zasób geodezyjny i kartograficzny	STAROSTA INOWROCŁAWSKI
Identyfikator ewidencyjny materiału zasobu - operatu technicznego	P.0407.2022.1477
Numer i data pozytywnego protokołu weryfikacji	Nr 6640.1046.2022_27840 z dnia 25.05.2022
Wykonawca prac geodezyjnych	USŁUGI GEODEZYJNO-KARTOGRAFICZNE inż. Andrzej Biedrzycki al. Ratuszowa 29, 88-100 Inowrocław tel. 52 355 16 99, tel. kom. 509 589 174 NIP 556 103 5197 REGON 093191230
Kierownik prac geodezyjnych	GEODETA UPRAWNIONY inż. Andrzej Biedrzycki upr. 20805

Jestem świadomy odpowiedzialności karnej za złożenie fałszywego oświadczenia

LEGENDA

- ◉ słup kilometrowy
- ◎ słup hektometrowy
- ⍋ znak drogowy

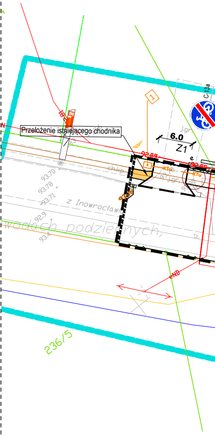
Przełożenie istniejącego chodnika
1
C-13a
6.0
Z1
KTu
ch.kp.
J.gr.
93.70
93.78
93.71
92.9
93.4
z Inowrocławia
236/5

Rysunek sporządzony na kopi mapy do celów projektowych
opracowanej w technologii numerycznej
na podstawie pierworysu mapy zasadniczej
wykonanej w ramach robót geodezyjnych i przyjętej do zasobu.

Potwierdzam
zgodność kopii mapy do celów projektowych z oryginałem
zgodnie z §8 ust.1 rozporządzenia
Ministra Transportu, Budownictwa i Gospodarki Morskiej
z dnia 25 kwietnia 2012 w sprawie
szczegółowego zakresu i formy projektu budowlanego
(Dz. U. z 2012r. poz. 462 z późń. zm.)

Projektant: *(Branża instalacyjna)*	**inż. Przemysław Proczek** **KUP/0179/POOE/04** uprawnienia do projektowania ibez ograniczeń w specjalności instalacyjnej w zakresie sieci, instalacji i urządzeń elektrycznych i elektroenergetycznych	

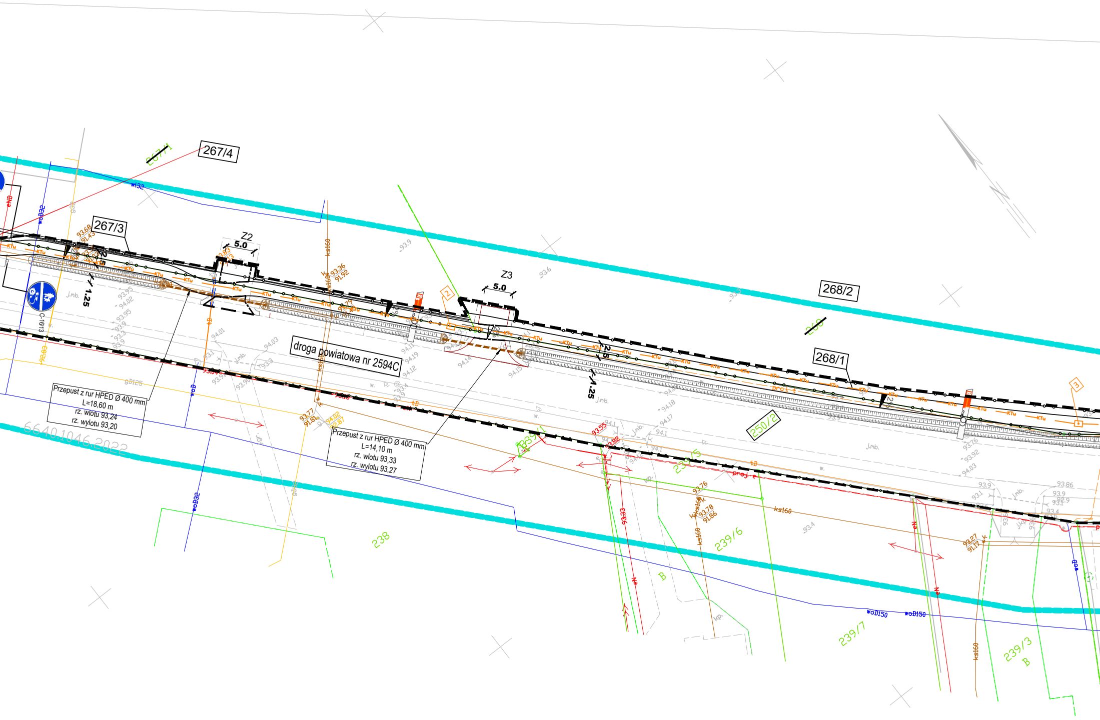
267/4
267/1
267/3
Z2
5.0
Z3
5.0
268/2
268
268/1
1.25
2.5
C-16/13
droga powiatowa nr 2594C
Przepust z rur HPED Ø 400 mm
L=18,60 m
rz. wlotu 93,24
rz. wylotu 93,20
Przepust z rur HPED Ø 400 mm
L=14,10 m
rz. wlotu 93,33
rz. wylotu 93,27
6640.1046.2022
250/2
238
239/1
239/5
239/6
239/7
239/3
B
KTu
ks160
woD32
woD150
wD
gD125
proj-t
1
2
3
J.mb.

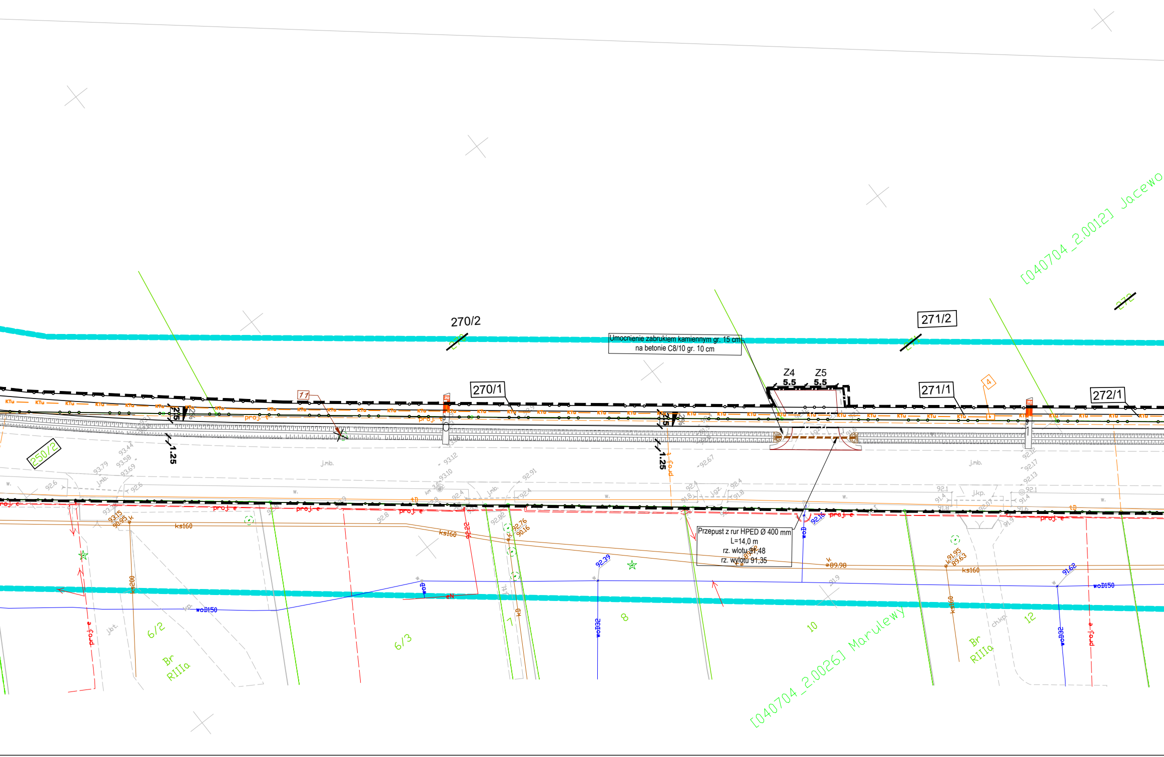

Umocnienie zabrukiem kamiennym gr. 15 cm
na betonie C8/10 gr. 10 cm

Przepust z rur HPED Ø 400 mm
L=14,0 m
rz. wlotu 91,48
rz. wylotu 91,35

270/2
270/1
271/2
271/1
272/1
Z4
5.5
Z5
5.5
250/2
[040704_2.0012] Jacewo
[040704_2.0026] Marulewy
6/2
6/3
7
8
10
12
Br
RIIIa
Br
RIIIa
1.25
1.25
2.5
2.5
ks160
ks200
woD150
woD32
proj. e
proj. t
KTu
eN
kD
tD
J.mb.
J.kp.
w.
92.39
91.62
92.16
89.98
91.95
89.63
92.76
90.16
93.15
90.95
93.79
93.58
93.69
93.44
93.12
93.10
92.91
92.67
92.6
92.8
92.4
92.12
92.17
92.13
92.1
91.4
91.9
4
11

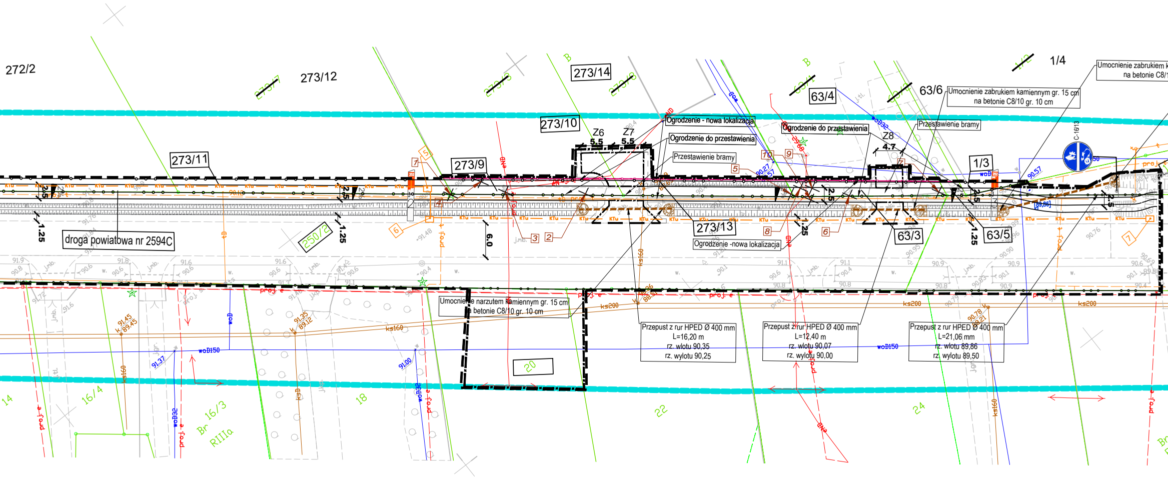
272/2
273/12
273/7
273/8
273/6
273/14
273/11
273/10
273/9
273/13
250/2
63/4
63/1
63/2
63/6
63/3
63/5
1/2
1/4
1/3
Z6
5.5
Z7
5.5
Z8
4.7
2.5
1.25
6.0
C-16/13
droga powiatowa nr 2594C
Ogrodzenie - nowa lokalizacja
Ogrodzenie do przestawienia
Przestawienie bramy
Ogrodzenie do przestawienia
Przestawienie bramy
Ogrodzenie -nowa lokalizacja
Umocnienie zabrukiem kamiennym gr. 15 cm
na betonie C8/10 gr. 10 cm
Umocnienie zabrukiem k
na betonie C8/1
Umocnienie narzutem kamiennym gr. 15 cm
na betonie C8/10 gr. 10 cm
Przepust z rur HPED Ø 400 mm
L=16,20 m
rz. wlotu 90,35
rz. wylotu 90,25
Przepust z rur HPED Ø 400 mm
L=12,40 m
rz. wlotu 90,07
rz. wylotu 90,00
Przepust z rur HPED Ø 400 mm
L=21,06 mm
rz. wlotu 89,86
rz. wylotu 89,50
1
2
3
4
5
6
7
8
9
10
20
14
16/4
16/3
18
22
24
Br
RIIIa
woD150
ks200
ks160
proj. e
KTu
91.45
89.45
91.35
89.12
90.78
88.21
91.37
91.00
90.27
90.57

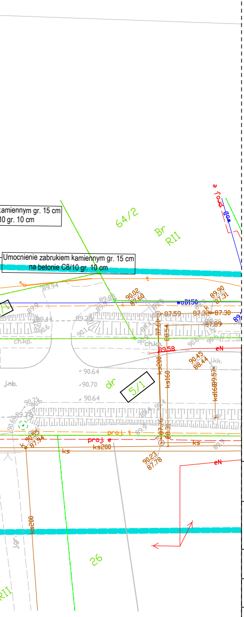
kamiennym gr. 15 cm
10 gr. 10 cm
Umocnienie zabrukiem kamiennym gr. 15 cm
na betonie C8/10 gr. 10 cm
64/2
Br
RII
proj. e
woD150
ch.kp.
90.02
87.60
89.90
87.31
87.59
87.32
87.30
87.89
89.58
eN
90.45
88.44
ks200
ks160
kd160
89.57
j.mb.
90.64
90.70
dr
5/1
proj. t
proj. e
ks200
ks
90.23
87.78
90.55
87.94
26
RII

LEGENDA

Branża instalacyjna

(kanał technologiczny)

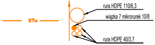
KTu
rura HDPE 110/6,3
wiązka 7 mikrorurek 10/8
rura HDPE 40/3,7

KTu :
projektowany kanał technologiczny składający się
z 1x(HDPE 110/6,3) oraz 3x(HDPE 40/3,7)
i wiązka mikrorurek 7x(10/8)

▭ projektowana studnia kablowa SK-2

PROJBUD
PRACOWNIA PROJEKTOWA

Pracownia Projektowa PROJBUD Jarosław Matuszak
88-100 Inowrocław, ul. Poznańska 36
tel. 52 353 24 77 e-mail: biuro@projbud-inowroclaw.pl
www.projbud-inowroclaw.pl
NIP 556-146-87-72 REGON 091367072

Inwestycja	*Rozbudowa drogi powiatowej nr 2594C stanowiącej byłą drogę wojewódzką nr 252, w zakresie wykonania ciągu pieszo - rowerowego na odcinku Jacewo - Marulewy*		
Tytuł opracowania	**PLAN SYTUACYJNY BRANŻY INSTALACYJNEJ**		
Projektant: *(Branża instalacyjna)*	**inż. Przemysław Proczek** **KUP/0179/POOE/04** uprawnienia do projektowania ibez ograniczeń w specjalności instalacyjnej w zakresie sieci, instalacji i urządzeń elektrycznych i elektroenergetycznych		**Podpis:**
Sprawdzający: *(Branża instalacyjna)*	**inż. Arkadiusz Dewalt** **KUP/0083/PWOE/12** uprawnienia do projektowania ibez ograniczeń w specjalności instalacyjnej w zakresie sieci, instalacji i urządzeń elektrycznych i elektroenergetycznych		Podpis:
Faza:	**PB**	Data:	**30.06.2022**
Skala:	**1:500**	Nr rysunku:	**I.1**