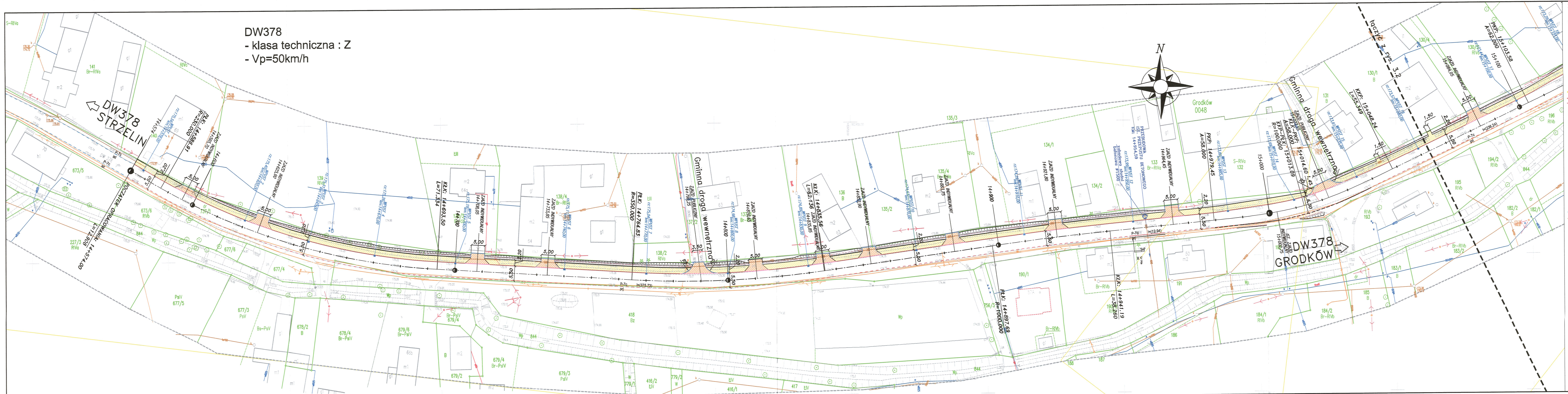
DW378
- klasa techniczna : Z
- Vp=50km/h
DW378 STRZELIN
DW378 GRODKÓW
N
Gminna droga wewnętrzna
Gminna droga wewnętrzna
Grodków 0048
POCZĄTEK OPRACOWANIA: 14+574.00
PŁK: 14+586.81 R=230.000
KŁK: 14+693.50 L=71.334
PŁK: 14+764.83 R=350.000
KŁK: 14+835.56 L=62.136
PŁK: 14+897.69 R=1000.000
KŁK: 14+941.19 L=38.260
PKP: 14+979.45 A=58.000
KKP-PŁK: 15+013.09 R=100.000
AŁK-PKP: 15+014.60 A=58.000
KKP: 15+048.24 L=55.349
PKP: 15+103.58 A=62.000
14+700
14+800
14+900
15+000
15+100
ZJAZD INDYWIDUALNY
ZJAZD PUBLICZNY
PRZEBUDOWA ISTN. PRZEPUSTU BETONOWEGO
łączyć z Rys. 3.2

LEGENDA / UWAGI:

- LOKALIZACJA ZNAKÓW PIONOWYCH
- A-7 prj — PROJEKTOWANE OZNAKOWANIE PIONOWE
- P-4 l=7.5 — PROJEKTOWANE OZNAKOWANIE POZIOME
- A-7 ist — ISTNIEJĄCE OZNAKOWANIE PIONOWE
- P-7c ist — ISTNIEJĄCE OZNAKOWANIE POZIOME
- PROJ. PUNKT OŚWIETLENIOWY PRZEJŚCIA DLA PIESZYCH – oświetlenie dedykowane
- PROJ. PUNKT OŚWIETLENIOWY
- KOSTKA INTEGRACYJNA szerokość 0,5m
- PROJ. BARIERY OCHRONNE N2, W2
- PROJ. WYGRODZENIA U-12a
- NAWIERZCHNIA CHODNIKA KOSTKA BETONOWA Z FAZĄ – SZARA
- NAWIERZCHNIA ZJAZDÓW INDYWIADUALNYCH I PUBLICZNYCH KOSTKA BETONOWA Z FAZĄ – SZARA
- NAWIERZCHNIA POBOCZA ULEPSZONEGO KRUSZYWO ŁAMANE STABILIZOWANE MECHANICZNIE 0–31,5mm KOLOR JASNY
- OŚ DROGI WOJEWÓDZKIEJ
- KRAWĘŻNIK BETONOWY typ 20x30x100cm:
  - wyniesiony +12cm
  - wyniesiony +2cm
  - wtopiony
- OPORNIK GRANITOWY typ 20x30x100cm:
  - wyniesiony +2cm
- KRAWĘŻNIK BETONOWY NAJAZDOWY typ 20x22x100cm:
  - wyniesiony +4cm
- KRAWĘDŹ JEZDNI
- KORONA DROGI
- OBRZEŻE BETONOWE 8x30x100cm – wyniesione +2cm
- PROJEKTOWANE OGRODZENIE
- MUR OPOROWY – TYPU L
- PROJEKTOWANE SKARPY
  - skarpy 1:1,5
  - skarpy 1:1 – umocnione płytami ażurowymi

PODZIAŁ NA ARKUSZE

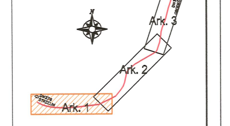
Ark. 1
Ark. 2
DW378 STRZELIN

P.H.U. "ARCUS 2"
Tadeusz Hoszowski
40-599 Katowice
ul. Żcliwna 36

INWESTOR: Zarząd Dróg Wojewódzkich w Opolu
ul. Oleska 127, 45-231 Opole

ZADANIE:
Budowa chodnika wzdłuż drogi wojewódzkiej nr 378 w m. Gnojna - etap II

STADIUM: INŻYNIERIA RUCHU

BRANŻA: DOCELOWA ORGANIZACJA RUCHU

URZĄD MARSZAŁKOWSKI
WOJEWÓDZTWA OPOLSKIEGO
Nr DIG-I. 8022. 141 . 20 20
z dnia 2020

TYTUŁ RYSUNKU:	DOCELOWA ORGANIZACJA RUCHU		RYSUNEK NR: OD 3.1
PROJEKTANT:	MGR INŻ. JAROSŁAW LEWCZUK UPR.BUD. SLK/5744/PWOD/14 do projektowania bez ograniczeń w specjalności drogowej		SKALA: 1:500
SPRAWDZAJĄCY:	INŻ. MICHAŁ HOSZOWSKI UPR.BUD. SKL/0810/POOD/05 do projektowania bez ograniczeń w specjalności drogowej		DATA: maj 2020