

ZESTAWIENIE POMIESZCZEŃ		
KOND.	NR.	POW. [m2]
PRZYZIEMIE		
	0/1	4,48
	0/2	5,40
	0/3	55,42
	0/4	5,13
		<b>70,43 m<sup>2</sup></b>

STAN ISTNIEJĄCY NA DZIEŃ 11.06.2022 r.	
 <p>ARCHITEKTURA ARCHI - PLAN Biuro Projektowe Archi-Plan 34-452 Ochotnica Dolna ul.Lubańskie 19 tel: 782 263 182</p>	
<b>INWESTOR:</b> <b>Nadleśnictwo Brzesko</b> <b>Jadowniki, ul. Brzeska 59,</b> <b>32-800 Brzesko</b>	
<b>TYTUŁ PROJEKTU:</b> Budynek gospodarczy: stajnia leśniczówki Chrostowa (nr inw. 108/54 – Leśnictwo Chrostowa)	
<b>ADRES INWESTYCJI:</b> działce ewidencyjnej nr 229/6 w obrębie Chrostowa, adres administracyjny: Chrostowa 53, 32-742 Sobolów,	
<b>TYTUŁ ARKUSZA:</b> <b>RZUT PPRZYZIEMIA</b>	
<b>FAZA:</b> Inwentaryzacja	
<b>OPRACOWAŁ:</b> mgr inż. arch. Marcin Chryczyk Upr.nr.ewid. MPOIA/041/2018 MP - 2399	<b>PODPIS:</b>
<b>SKALA RYSUNKÓW:</b> 1:100	
<b>NUMER ARKUSZA:</b> 1	<b>DATA:</b> 07.2022r.
RYSUNEK CHRONI PRAWO AUTORSKIE. ZAKAZ KOPIOWANIA	

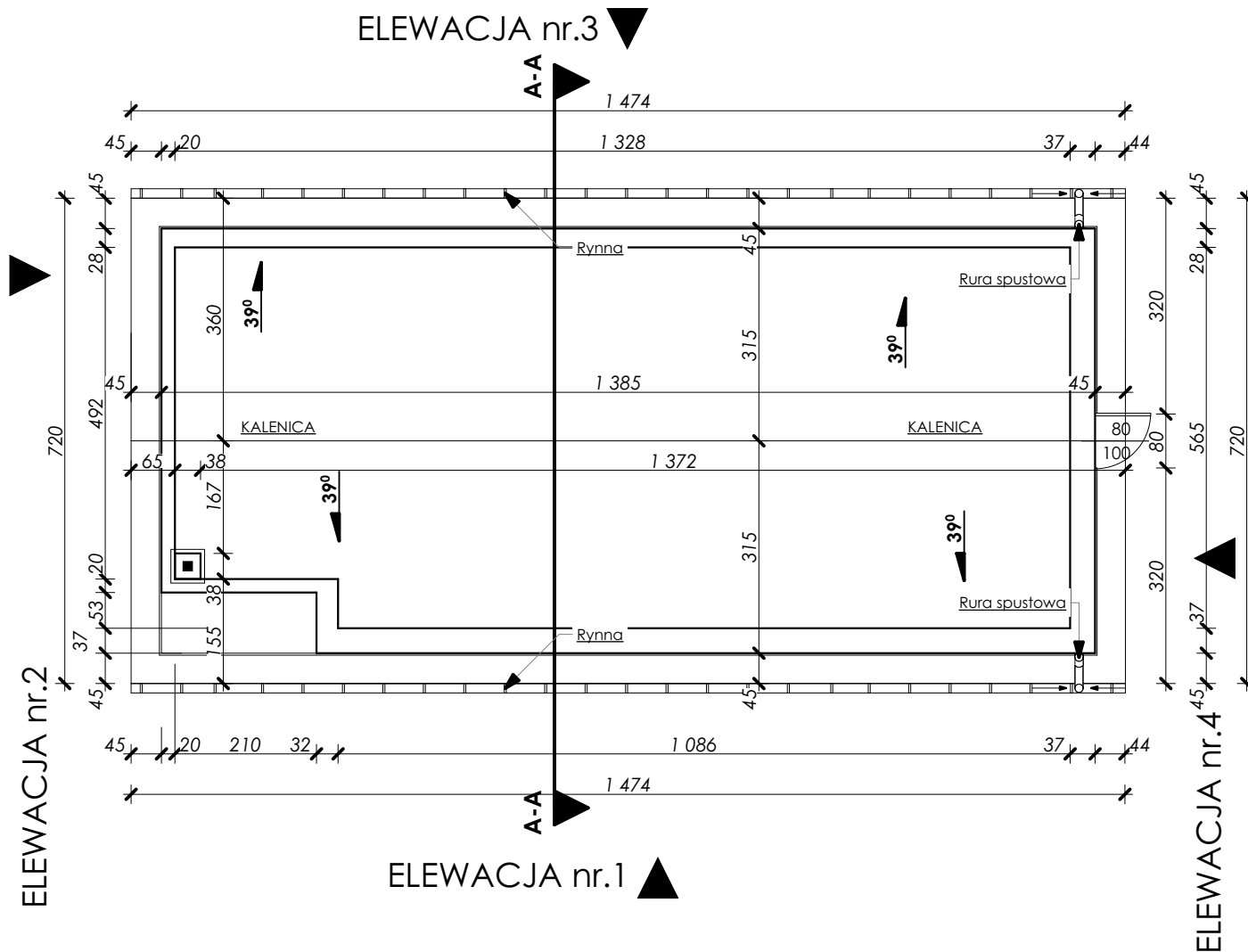

STAN ISTNIEJĄCY NA DZIEŃ 11.06.2022 r.



ARCHITEKTURA ARCHI - PLAN  
Biuro Projektowe Archi-Plan  
34-452 Ochotnica Dolna ul. Lubańskie 19  
tel: 782 263 182

INWESTOR:

**Nadleśnictwo Brzesko**  
**Jadowniki, ul. Brzeska 59,**  
**32-800 Brzesko**

TYTUŁ PROJEKTU:

Budynek gospodarczy: stajnia leśniczówki  
Chrostowa (nr inw. 108/54 – Leśnictwo  
Chrostowa)

ADRES INWESTYCJI:

działce ewidencyjnej nr 229/6 w obrębie Chrostowa,  
adres administracyjny: Chrostowa 53, 32-742  
Sobolów,

TYTUŁ ARKUSZA:

**RZUT POŁĄCZI DACHOWEJ**

FAZA:

Inwentaryzacja

OPRACOWAŁ:

mgr inż. arch. Marcin  
Chryczyk  
Upr.nr.ewid.  
MPOIA/041/2018  
MP - 2399

PODPIS:

SKALA RYSUNKÓW:

1:100

NUMER ARKUSZA:

2

DATA:

07.2022r.

RYSunEK CHRONI PRAWO AUTORSKIE. ZAKAZ KOPIOWANIA

**INWENTARYZACJA ARCHITEKTURA**

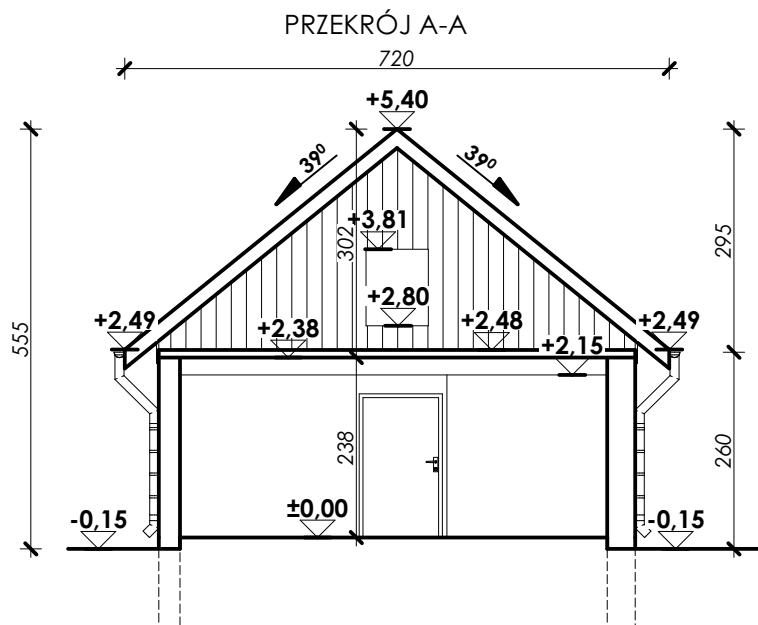

STAN ISTNIEJĄCY NA DZIEŃ 11.06.2022 r.



ARCHITEKTURA ARCHI - PLAN  
 Biuro Projektowe Archi-Plan  
 34-452 Ochotnica Dolna ul. Lubańskie 19  
 tel: 782 263 182

INWESTOR:

**Nadleśnictwo Brzesko**  
**Jadowniki, ul. Brzeska 59,**  
**32-800 Brzesko**

TYTUŁ PROJEKTU:

Budynek gospodarczy: stajnia leśniczówki  
 Chrostowa (nr inw. 108/54 – Leśnictwo  
 Chrostowa)

ADRES INWESTYCJI:

działce ewidencyjnej nr 229/6 w obrębie Chrostowa,  
 adres administracyjny: Chrostowa 53, 32-742  
 Sobolów,

TYTUŁ ARKUSZA:

PRZEKRÓJ A-A

FAZA:

Inwentaryzacja

OPRACOWAŁ:

mgr inż. arch. Marcin  
 Chryczyk  
 Upr.nr.ewid.  
 MPOIA/041/2018  
 MP - 2399

PODPIS:

SKALA RYSUNKÓW:

1:100

NUMER ARKUSZA:

3

DATA:

07.2022r.

RYSUNEK CHRONI PRAWO AUTORSKIE. ZAKAZ KOPIOWANIA

INWENTARYZACJA ARCHITEKTURA

ELEWACJA nr.1

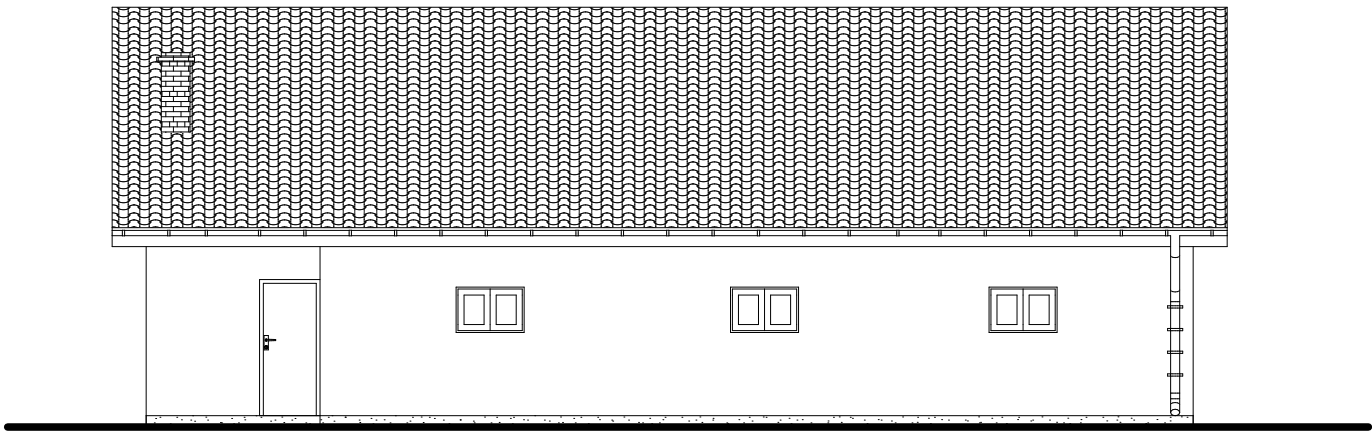

ELEWACJA nr.2

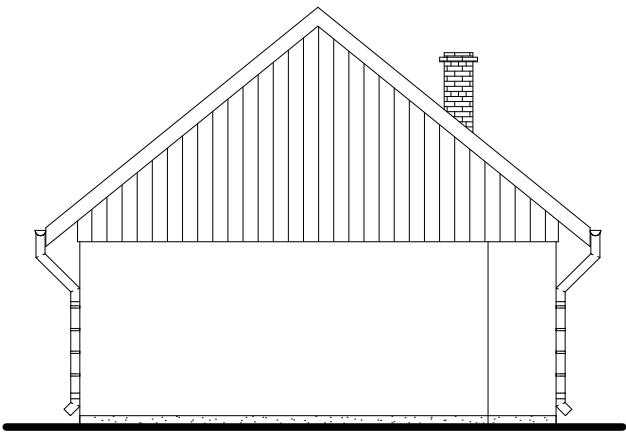

ELEWACJA nr.3

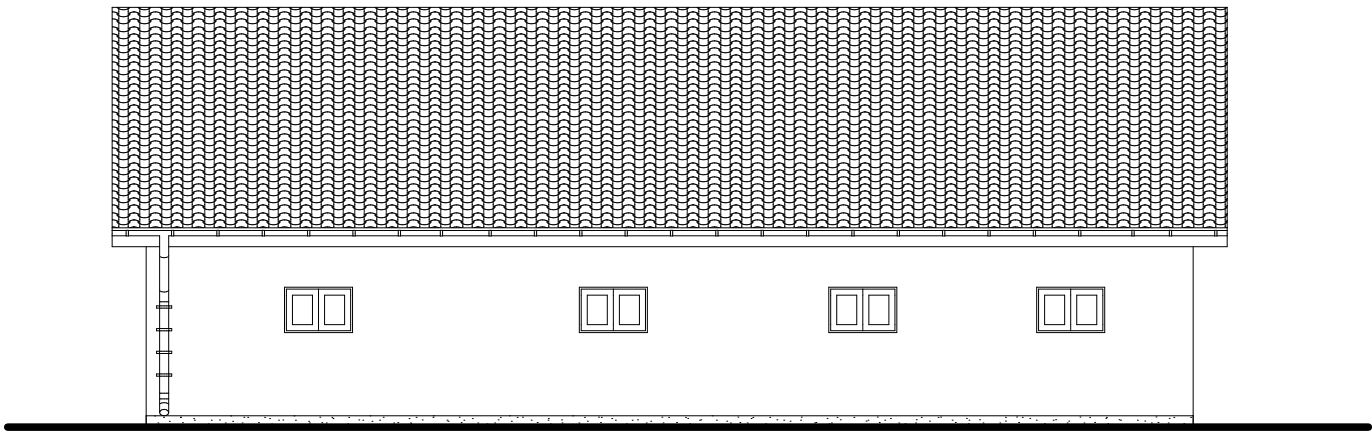

ELEWACJA nr.4

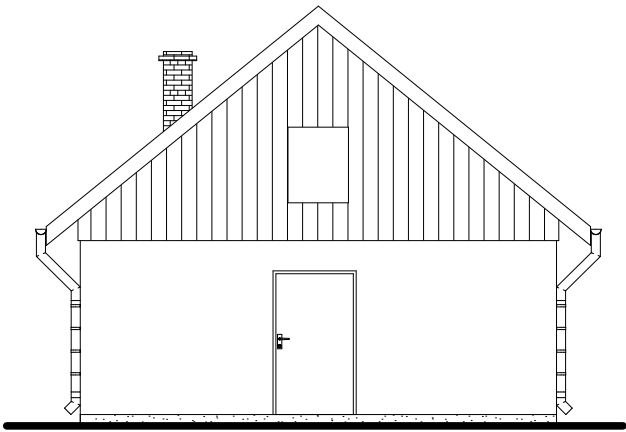

OPIS MATERIAŁÓW ELEWACJI:

POKRYCIE DACHU:

- dachówka ceramiczna w kolorze czerwonym

ŚCIANA ZEW:

- tynk cem.-wap. w kolorze zielonym
- okładzina z desek w układzie pionowo w kolorze naturalnym

STOLARKA ZEW:

- stolarka drewniana w kolorze brązowym

PODMURÓWKA:

- tynk cem.-wap. w kolorze brązowym

STAN ISTNIEJĄCY NA DZIEŃ 11.06.2022 r.



ARCHITEKTURA ARCHI - PLAN  
Biuro Projektowe Archi-Plan  
34-452 Ochotnica Dolna ul.Lubańskie 19  
tel: 782 263 182

INWESTOR:

Nadleśnictwo Brzesko  
Jadowniki, ul. Brzeska 59,  
32-800 Brzesko

TYTUŁ PROJEKTU:

Budynek gospodarczy: stajnia leśniczówki  
Chrostowa (nr inw. 108/54 – Leśnictwo  
Chrostowa)

ADRES INWESTYCJI:

działce ewidencyjnej nr 229/6 w obrębie Chrostowa,  
adres administracyjny: Chrostowa 53. 32-742  
Sobolów,

TYTUŁ ARKUSZA:

ELEWACJA nr.1-4

FAZA:

Inwentaryzacja

OPRACOWAŁ:

mgr inż. arch. Marcin  
Chryczyk  
Upr.nr.ewid.  
MPOIA/041/2018  
MP - 2399

PODPIS:

SKALA RYSUNKÓW:

1:100

NUMER ARKUSZA:

4

DATA:

07.2022r.

RYSunEK CHRONI PRAWO AUTORSKIE, ZAKAZ KOPIOWANIA

INWENTARYZACJA ARCHITEKTURA