

Za zgodność z oryginałem
mgr inż. arch. Katarzyna Teusz
03.2021
data podpis

STAROSTWO POWIATOWE
Al. Piasta 32
77-400 ZŁOTÓW

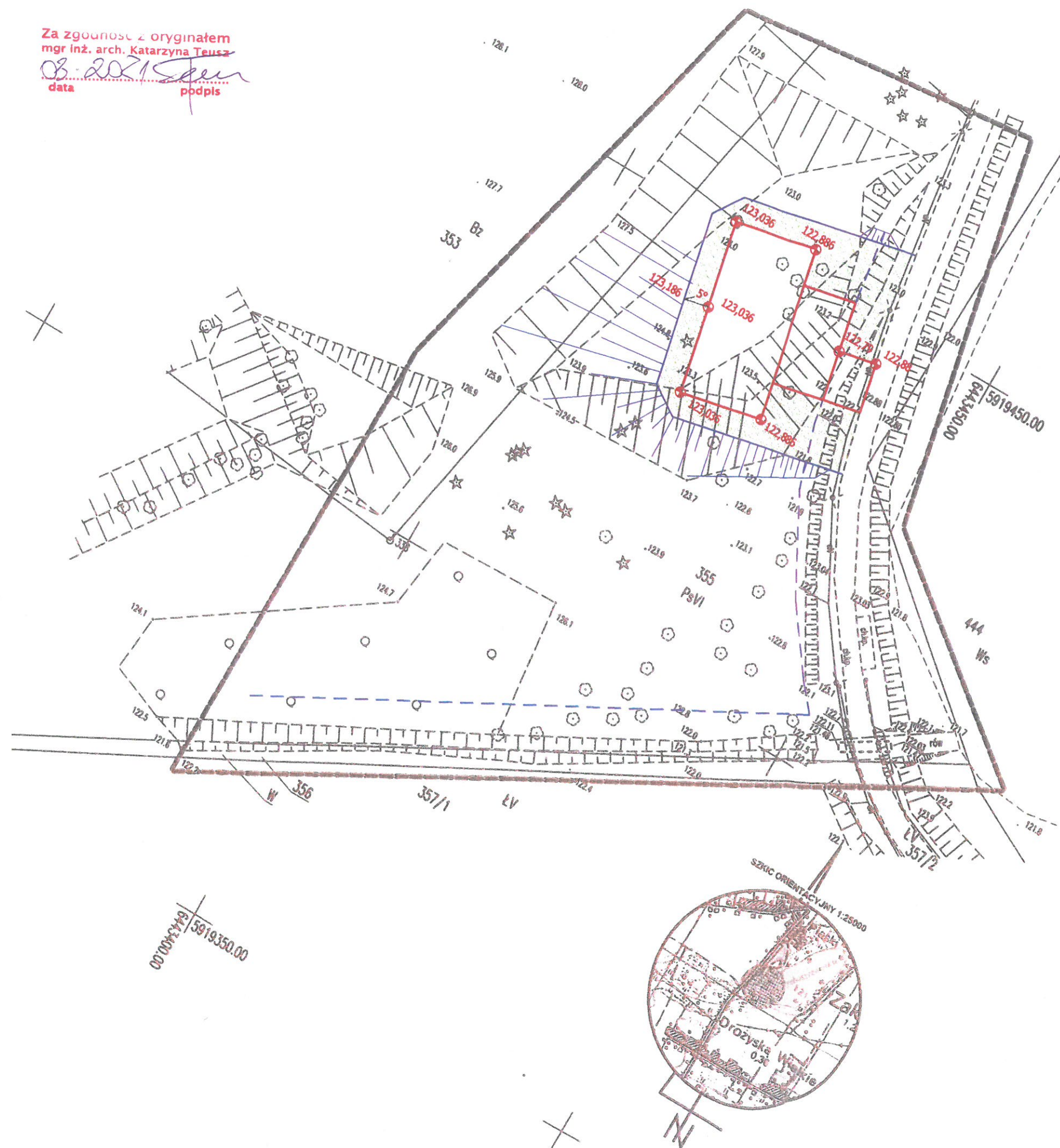

MAPA DO CELÓW PROJEKTOWYCH

Oznaczenie kancelaryjne zgłoszenia pracy geodezyjnej		GN-OD.6641.1515.2020
Nazwa miejscowości		Zakrzewo
Jednostka ewidencyjna	identyfikator	303107_2
	nazwa	Zakrzewo
Obręb ewidencyjny	identyfikator	0040
	nazwa	Zakrzewo
Skala mapy		1:500
Nazwa układu współrzędnych	Prostokątnych płaskich	2000/18
	Układu wysokości	Kronsztadt86
Oznaczenie granic obszaru, który był przedmiotem aktualizacji	
Sekcja mapy zasadniczej		6.199.13.05.4.1
Informacje o służebnościach gruntowych mających wpływ na zagospodarowanie gruntów, zlokalizowanych w granicach projektowanej inwestycji *)		Nie badano
Mapa aktualna na dzień:		30-11-2020r.
Zlecenie nr 474/2020		
Jestem świadomy odpowiedzialności karnej za złożenie fałszywych oświadczeń. Oświadczam, że operat techniczny zawierający rezultaty prac geodezyjnych w wyniku których powstał niniejszy dokument uzyskał pozytywny wynik weryfikacji		
Nr oraz data sporządzenia dokumentu zawierającego wynik pozytywnej weryfikacji		17 GRU. 2020
Przedsiębiorstwo Geodezyjno-Kartograficzne "INVEST GEO" inż. Adam Machocki 77-430 KRAJENKA ul. Toruńska 2, tel. (067) 263-80-22 Regon 570842281 NIP 764-144-90 22		
podpis kierownika pracy geodezyjnej inż. Adam Machocki		
*) Należy podać skrócony opis służebności gruntowej wraz ze sposobem jej oznaczenia na mapie, a w przypadku kiedy nie wykonano ustaleń obciążeń służebnościami - zawieść stosowną informację		

PROJE.K.T. 77-400 ZŁOTÓW, ul. Warkowicza 1/8			
TEMAT :	UKSZTAŁTOWANIE TERENU		
OBIEKT :	SKATEPARK	BRANŻA:	BUDOWLANA
ADRES :	W ZAKRZEWIE NA DZ. 355	SKALA:	1:500
INWESTOR :	GMINA ZAKRZEWO UL. KUJAŃSKA 5 77-424 ZAKRZEWO		
PROJEKTANT ARCHITEKTURA :	mgr inż. arch. KATARZYNA TEUSZ UPR. BUD. NR EWID. 7131/123/P/2001		
DATA	MARZEC 2021	NR RYS.	3P