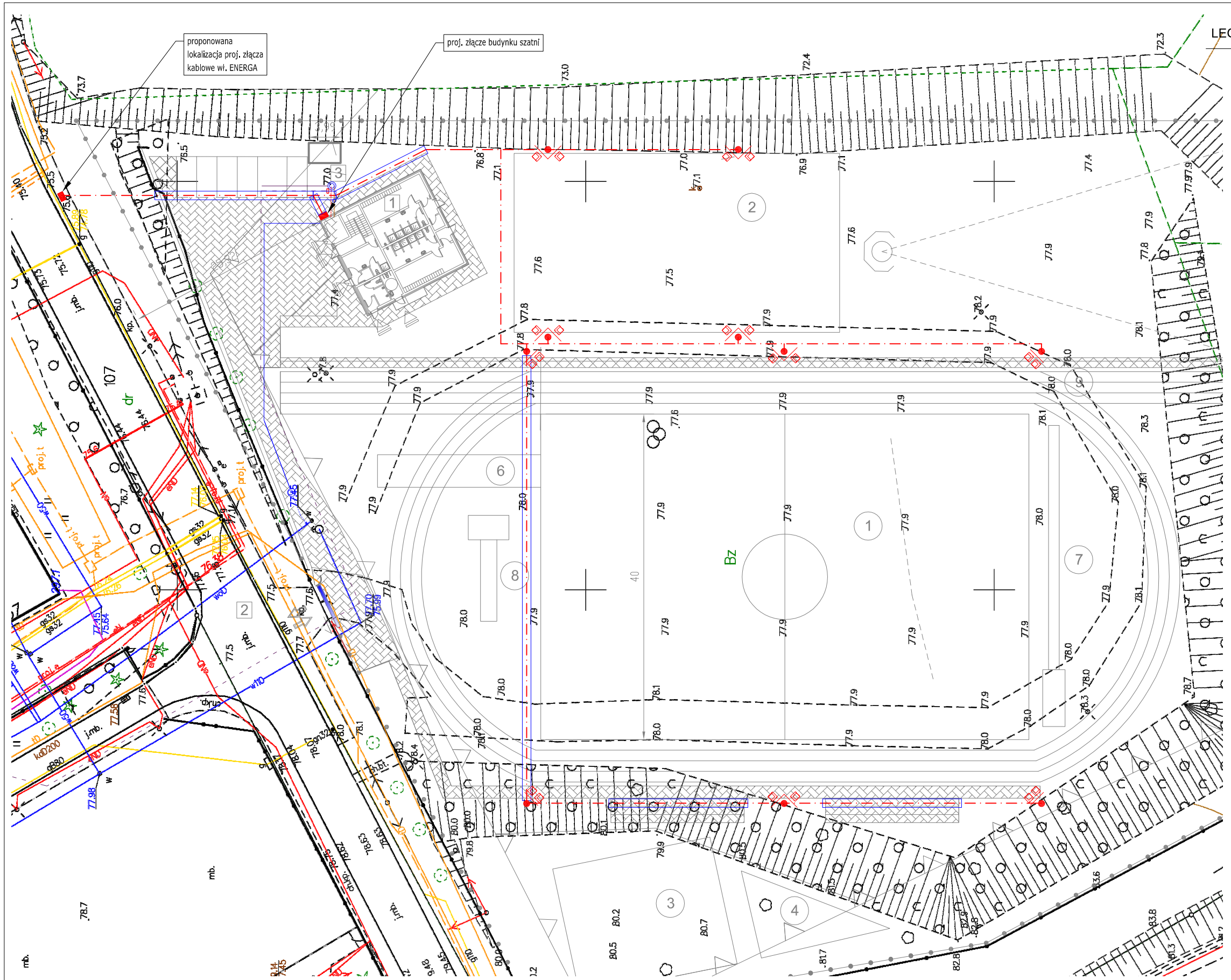


LEGENDA:

OŚWIETLENIE BOISK 2xPowerlug 2 1x400W asym. MHI
NOCNE 1xPowerlug 2 1x250W asym. MHI\
Słup Agena P dwudrzwiczkowa h=12m, fundament betonowy,
tabliczki bezpiecznikowe, złącza IZK, bezpiecznik 6A, okablowanie w słupie YKY 3x2,5mm2

OŚWIETLENIE BOISK 4xPowerlug 2 1x400W asym. MHI
NOCNE 1xPowerlug 2 1x250W asym. MHI\
Słup Agena P dwudrzwiczkowa h=12m, fundament betonowy,
tabliczki bezpiecznikowe, złącza IZK, bezpiecznik 6A, okablowanie w słupie YKY 3x2,5mm2

proj. linie kablowe nn

proj. rury ochronne

proj. złącze kablowe

Uwaga:
- w przypadku ogrodzenia boiska od bieżni możliwe jest rozmieszczenie słupów pomiędzy boiskiem i bieżnią poprzez zastosowanie wysięgników w obie strony

| | | | | | |
|---|---|---|---|---|---|
| 1 | PROJEKTOWANY BUDYNEK SZATNI | 2 | PROJEKTOWANY BOISKO WIELOFUNKCYJNE | 6 | RZUT OSZCZEPEM |
| 2 | ISTNIEJĄCA DROGA DOJAZDOWA | 3 | PROJEKTOWANY DO SIATKÓWKI PLAŻOWEJ | 7 | SKOK W DAL I TRÓJSKOK |
| 3 | SELEKTYWNA ZBIÓRKA ODPADÓW | 4 | SIŁOWNIA LETNIA | 8 | SKOK W WZWYŻ |
| 1 | PROJEKTOWANY BOISKO TRAWIASTE | 5 | RZUT KULĄ I MŁOTEM | 9 | BIERZNIA LEKKOATLETYCZNA |

INSTALACJE ELEKTRYCZNE
AMS Projekt
Usługi projektowe
tel: + 48 501 60 22 85
e-mail: biuro@amsprojekt.pl
http://www.amsprojekt.pl/

OBIEKT:
BUDOWA OBIEKTÓW SPORTOWYCH Z BUDYNKIEM ZAPLECZA

INWESTOR:
POWIAT CHEŁMIŃSKI
uL. HARCERSKA 1, 86-200 CHEŁMNO

ADRES INWESTYCJI:
dz. nr 108, obr. Grubno 0003,
86-212 Stolno

| Funkcja | Imię i Nazwisko | Podpis |
|---|---|---|
| Projektował | mgr inż. Adam Osiński upr. WAM/0064/PWOE/11 | |
| Opracował | - | - |

Tytuł rysunku: PZT

| Branża: | Faza projektu: | Numer rysunku: |
|---|---|---|
| IE | PT | E-1 |
| Data: 03.2022 | Skala: 1:500 | |

TEN PLAN JEST WŁASNOŚCIĄ AMS Projekt - WSZELKIE PRAWA ZASTRZEŻONE - WYKORZYSTYWANIE POZA MIEJSCEM WSKAZANYM W POLU OBIEKT ZABRONIONE