

PARTER  
SKALA 1:100

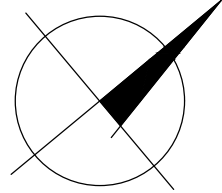
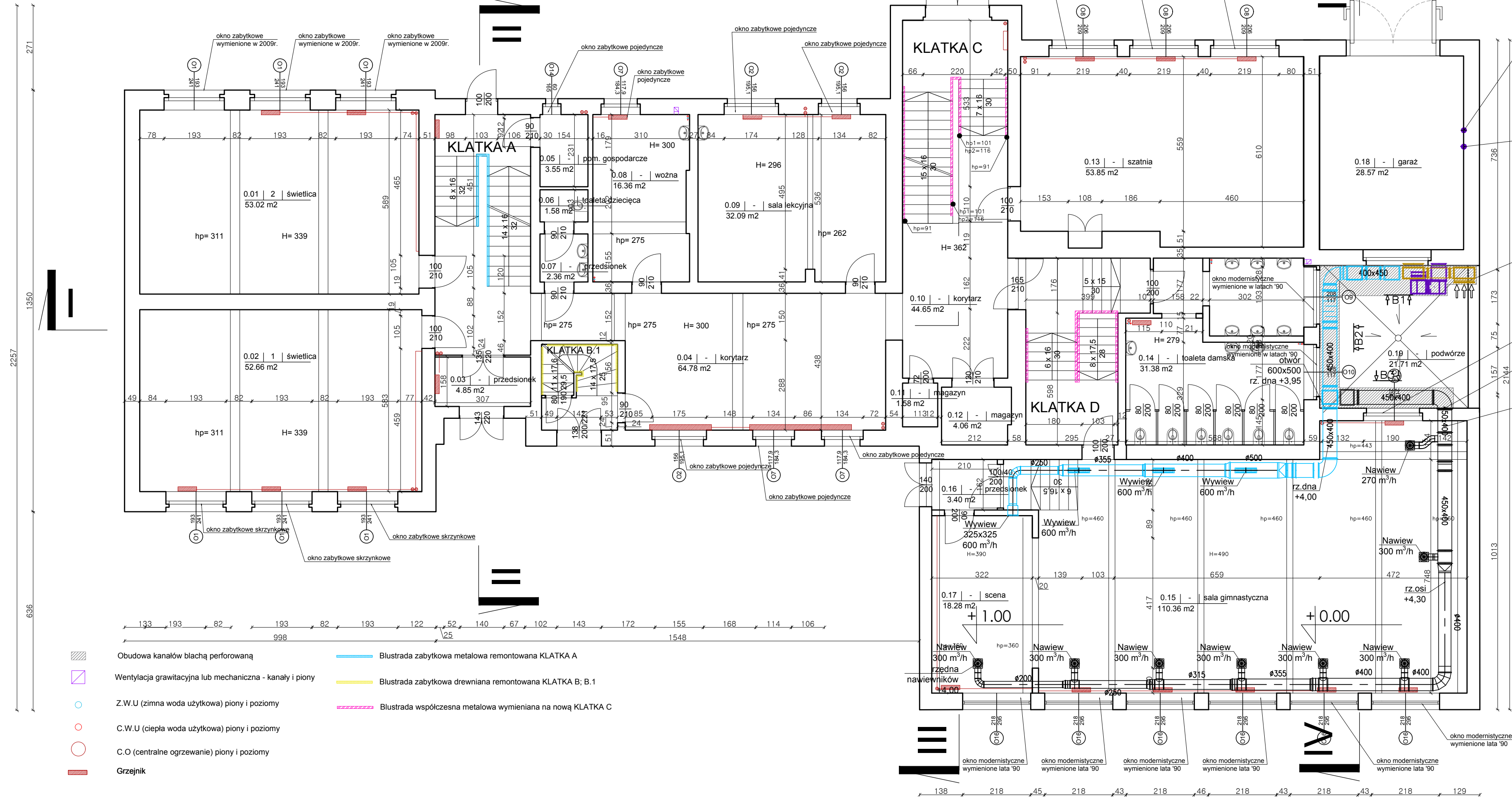

Wentylacja węzła  
króciec z siatką,  
pion Ø160,  
wyrzutnia z daszkiem,  
wbrzudować do połowy w  
ścianę, klapy pożarowe  
EI60

Wylot wentylatorni  
króciec z siatką,  
klapa p.poż. Ø160,  
wyrzutnia z daszkiem,  
wbrzudować do połowy w  
ścianę, klapy pożarowe EI 60

CZERPNIĄ ŚCIENNA  
2400 m³/h 630x800 mm  
h=385cm

okno modernistyczne  
wymienione lata '90

otwór  
600x500  
rz. dna +3,95

rz.dna  
+4,00

|  |  |  |                            |
|--|--|--|----------------------------|
|   | ARCH. PIOTR SPANDOWSKI<br>ARCH. EWA SPANDOWSKA<br><br>email : epsarchitekci@gmail.com<br>tel : 501 215 617 / 502 610 507 | Nr rys.<br><b>A02</b>                        | Revizja<br><b>00</b>       |
|  |  | Skala / Format<br><b>1:100 / 29,7 x 62cm</b> | Data<br><b>Lipiec 2017</b> |
| Tytuł projektu:<br>Przebudowa Szkoły Podstawowej Nr 23- Budowa Instalacji Wentylacji Mechanicznej;<br>remont instalacji c.o.; z.w.u.; c.w.u.; wymiana solarki okiennej, Opaska 7, 80-330 Gdańsk<br>Zadanie 2 |  |  |                            |
| Nazwa projektu:<br><b>Projekt Wykonawczy</b>   |  |  |                            |
| Nazwa rysunku:<br><br><b>Inwentaryzacja c.o.; z.w.u., c.w.u - rzut kondygnacji 0</b><br><b>Projektowana wentylacja mechaniczna sali gimnastycznej</b>  |  |  |                            |
| Zespół projektowy:<br>arch. Ewa Spandowska<br>PO/KK/280/2009<br><br>arch. Piotr Spandowski   |  | Podpis                                       |                            |
| Sprawdził:<br>arch. Wojciech Jan Moldawa<br>147/POOKK/IV/2016  |  | Podpis                                       |                            |