

ZMIANY NIEISTOTNE
- WYCIĄG Z PROJEKTU

Poziom +25,5 m - Rysunek zamienny Skala 1:100

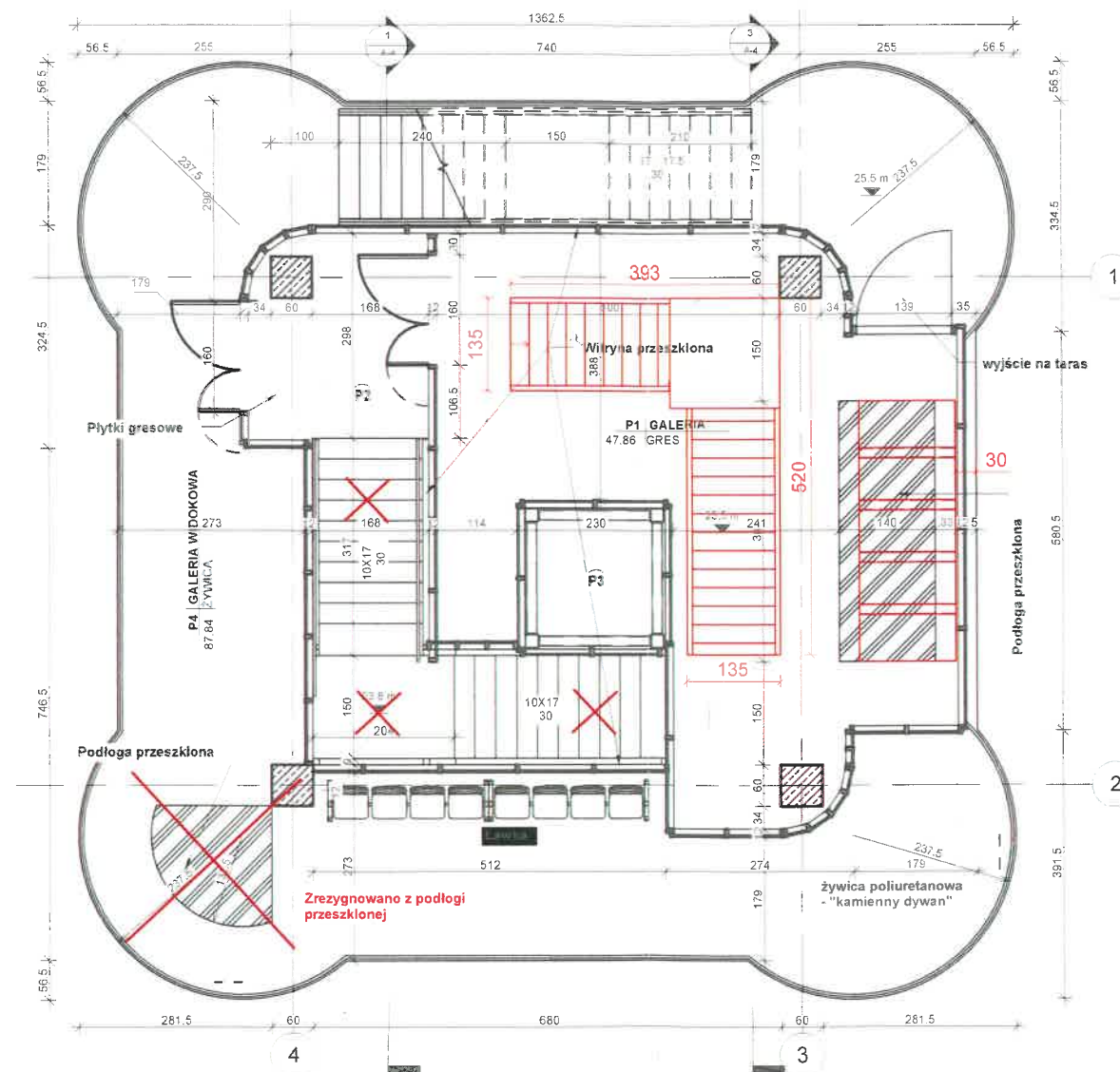

DOKUMENTACJA
POWYKONAWCZA

ZMIANY TE ZAKWALIFIKOWANO JAKO ZMIANY
NIEISTOTNE W ŚWIELE ART.36A USTAWY PRAWO
BUDOWLANE

mgr inż. arch. Daniel Kisat
upr. bud. do projekt. i kierow. rob. bud.
277ZP/01A/OKK/2016
ZAP/0013/GWOK/07, ZAP/0003/PWOD/11, ZAP/0131/W8S/15

| | | |
|--|---|-----------------|
| OPEN MIND Sp. z o.o. ul. Małkowskiego 30/1, 70-304 Szczecin | | |
| Inwestor: | Gmina Słubice , ul. Akademicka 1, 69-100 Słubice | |
| Adres: | Słubice, dz. nr 56/15, 56/16, 69-100 Słubice gmina Słubice, Powiat Słubice, woj. Lubuskie | |
| Temat: | Budowa wieży widokowej wraz z infrastrukturą i urządzeniami budowlanymi. PROJEKT ZMIAN pozwolenie na budowę z dnia 25.08.2016 decyzja Nr. AB.V.1.873.2016 | |
| Obiekt: | WIEŻA WIDOKOWA | |
| Arch. Projektował: | mgr inż. arch. Daniel Kisat upr. Arch. bez ograniczeń | |
| Arch. Sprawdził: | mgr inż. arch. Tadeusz Tylka Nr upr.: NN-8345/474/81 – upr. Arch. bez ograniczeń | |
| Opracował: | inż. Dawid Motdrzyk | Branża: Arch. |
| TREŚĆ RYSUNKU | POZIOM +25,50 Rysunek zamienny do rys. Z3 | Faza: Budowlany |
| | | Skala: 1:100 |
| | | Data: 05.2022 |
| | | Nr rys. Str. |