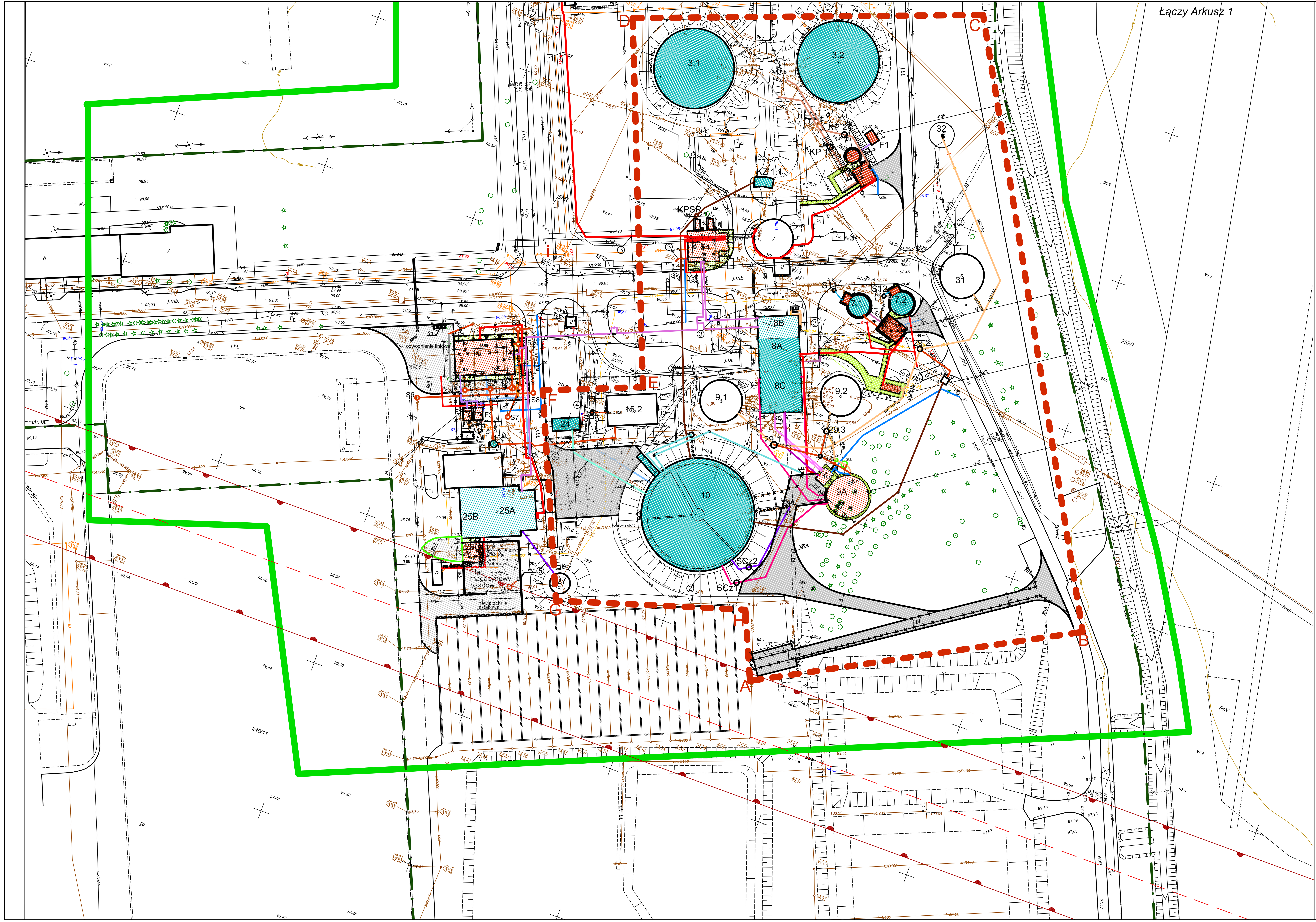

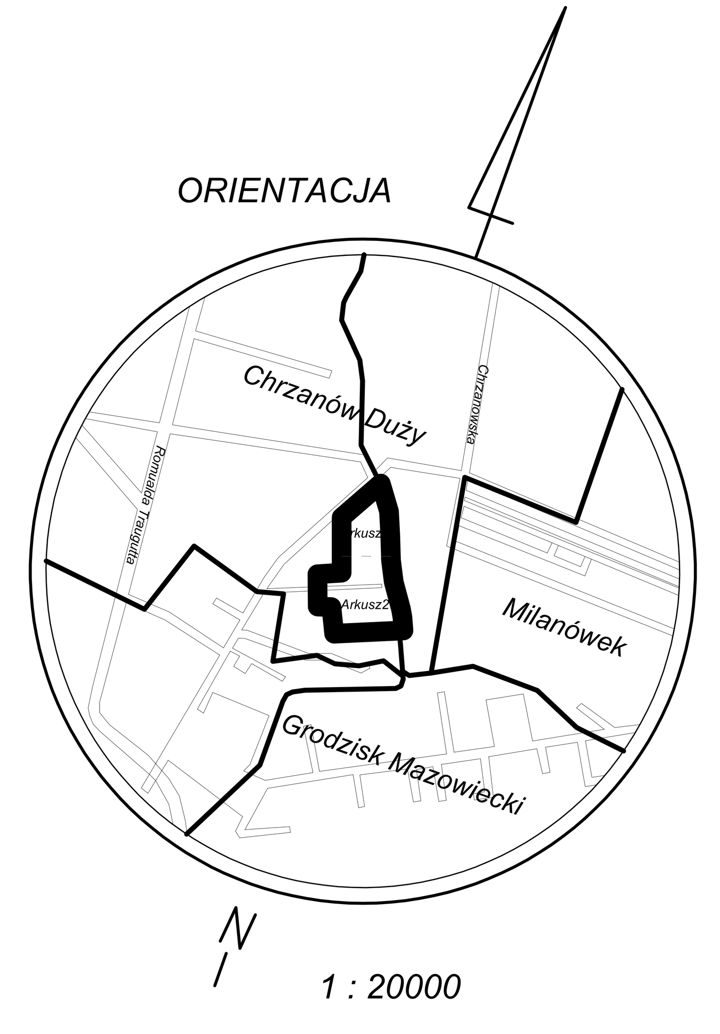

26 LIS. 2015

Starszy geodeta w Powiatowym Ośrodku Dokumentacji Geodezyjnej i Kartograficznej

MAPA DO CELÓW PROJEKTOWYCH
Skala 1:500, ARKUSZ 2

Oznaczenie kancelaryjne pracy geodezyjnej	PODGIK.6640.3308.2015	
Powiat	Grodziski	
Jednostka ewidencyjna	Identyfikator	140504_5
	Nazwa	Grodzisk Mazowiecki
Obręb ewidencyjny	Identyfikator	0004
	Nazwa	Chrzanów Duży
Układ współrzędnych	2000 strefa 7	
	Wysokościowy: Kronsztad 86	
Mapa została zaktualizowana w zakresie oznaczonym kolorem		Dnia: 08.10.2015 r.
Ustalenie obciążeń przedmiotowych działek służebnościami gruntowymi	BRAK	
Informacja o użytkach nie ujawnionych w ewidencji gruntów i budynków	BRAK	

Pokazane na niniejszej mapie granice działek ewidencyjnych są granicami władania i ich położenie może ulec zmianie w wyniku postępowania rozgraniczeniowego nieruchomości.

Nie wyklucza się istnienia w terenie innych, nie wykazanychna niniejszej mapie urządzeń podziemnych, które nie były zgłoszone do inwentaryzacji, lub o których brak informacji w instytucjach branżowych

Mapę wykonano w:	Geodeta
GEOalpin spółka jawna J. Mordoń, L. Saloni ul. Mickiewicza 72, 01-650 Warszawa NIP 5272708810, REGON 147080255 tel.+48 506 365 603,+48 605 690 194	

LEGENDA:

ZESTAWIENIE OBIEKTÓW OCZYSZCZALNI - ZADANIE 1

Nr obiektu	Nazwa obiektu	Istniejący	Modernizowany	Projektowany
5.3	Osadnik wtórny		X	
5.4	Osadnik wtórny		X	
PCP	Pompownia części pływających		X	
SC1.1	Studnia zbierająca części pływające			X
S1	Komora osadu		X	
S2	Komora osadu		X	
S3	Komora osadu			X
K.O.	Kanał odpływowy	X		

ZESTAWIENIE OBIEKTÓW OCZYSZCZALNI - ZADANIE 2

Nr obiektu	Nazwa obiektu	Istniejący	Modernizowany	Projektowany
KPSR	Komora pomiarowa ścieków retencjonowanych			X
51	Pompownia osadu wstępnego niezagęszczonego			X
52	Pompownia osadu wstępnego zagęszczonego			X
9A	Komora fermentacji termofilowej			X
30	Odsiarczalnia biogazu			X
SK.4	Studnia kondensatu			X
KZ1.1	Komora zasuw		X	
3.1	Osadnik wstępny		X	
3.2	Osadnik wstępny		X	
7.1	Zagęszczacz grawitacyjny osadu wstępnego		X	
7.2	Zagęszczacz grawitacyjny osadu wstępnego		X	
24	Pośredni zbiornik osadu nadmiernego		X	
8A	Czerpnia z pompownia osadu surowego		X	
8C	Maszynownia komór fermentacyjnych		X	
9.1	Wydzielona komora fermentacyjna	X		
9.2	Wydzielona komora fermentacyjna	X		
10	Zbiornik retencyjny ścieków i osadów		X	

ZESTAWIENIE OBIEKTÓW OCZYSZCZALNI - ZADANIE 3

Nr obiektu	Nazwa obiektu	Istniejący	Modernizowany	Projektowany
8B	Kotłownia		X	
54	Stacja kogeneracji			X

ZESTAWIENIE OBIEKTÓW OCZYSZCZALNI - ZADANIE 4

Nr obiektu	Nazwa obiektu	Istniejący	Modernizowany	Projektowany
15	Stacja zlewna ścieków dowożonych			X
F2, F3	Filtry węglowe			X

ZESTAWIENIE OBIEKTÓW OCZYSZCZALNI - ZADANIE 5

Nr obiektu	Nazwa obiektu	Istniejący	Modernizowany	Projektowany
25A	Stacja zagęszczania osadu nadmiernego		X	
25B	Stacja odwadniania osadu		X	
25C	Stanowisko załadunku osadu			X

śm. - plac z kontenerami na odpady komunalne, z możliwością segreagacji, kontenery z zamykanymi otworami wrzutowymi,

- wejścia do budynków projektowanych
- obiekty istniejące do rozbiórki
- drzewa do usunięcia

15 - numer obiektu

Oznaczenia dla zadania 2:

Przedmiotem niniejszego opracowania jest zadanie nr 2, stanowiące odrębną całość i będące podstawą wniosku o pozwolenie na budowę. Ponieważ jednak planowana jest równolegle realizacja 5 zadań na tej samej działce, składających się na Inwestycję "Przebudowa i rozbudowa Oczyszczalni Ścieków w Chrzanowie Dużym", na mapie i w bilansie powierzchni przedstawiono całą Inwestycję, z wyraźnym wyróżnieniem przedmiotowego zadania 2.

A, D - granica opracowania dla zadania 2
- granica działki 240/14
③ - do zadania 2 należą wszystkie projektowane sieci w granicach opracowania za wyjątkiem zaznaczonych sieci należących do zad. 3
- obiekty istniejące modernizowane w ramach zadania 2
- obiekty projektowane w ramach zadania 2
- drogi projektowane w ramach zadania 2
- chodniki projektowane w ramach zadania 2

Oznaczenia dla zadań 1 - 5:

- obiekty istniejące modernizowane
- obiekty projektowane
- drogi projektowane
- chodniki projektowane

Projektowane uzbrojenie terenu: (dotyczy zadań 1 - 5)

- biogaz
- części pływające
- kondensat
- kanalizacja
- osad fermentujący cyrkulujący w obiegu grzewczym
- osad po pierwszym stopniu fermentacji
- osad przefermentowany
- osad wstępny zagęszczony
- osad wstępny
- osad z piaskiem
- powietrze do dezodoryzacji
- woda technologiczna
- woda wodociągowa
- wody nadosadowe
- sieć c.o.
- ścieki surowe
- instalacje elektryczne i AKPiA
- linia ograniczenia zabudowy przy linii EE 110kV
- oś linii napowietrznej EE 110kV

Wykonawca: Biuro Projektów Gospodarki Wodnej i Œciekowej "BIPROWOD - WARSZAWA" Sp. z o.o. 01-785 Warszawa, ul. Broniewskiego 3		Zamawiający: Zakład Wodociągów i Kanalizacji Sp. z o.o., ul. Cegielniana 4, 05 - 825 Grodzisk Mazowiecki	
Projektant: mgr inż. Stanisław Konopiński, upr. proj. MA/KK/007/02, specjalność architektoniczna	Podpis:	Inwestycja: **Przebudowa i rozbudowa Oczyszczalni Ścieków w Chrzanowie Dużym Rozbudowa i przebudowa (modernizacja) linii osadowo-gazowej - zadanie 2**	
Sprawdzający: mgr inż. arch. Tomasz Wekka, upr. proj. St-78/90, specjalność architektoniczna	Podpis:	Obiekt: **Projekt zagospodarowania działki**	
Opracował: mgr inż. arch. Piotr Polatyński	Podpis:	Nazwa rysunku: **Projekt zagospodarowania działki**	
Kierownik projektu: mgr inż. Krystyna Szarlik	Podpis:		
Data: listopad 2015	Stadium: projekt budowlany	Branża: proj. zagosp.	Skala: 1:500
Nr archiwalny: 7137	Nr rysunku: Z-01		