

# SZKIC ORIENTACYJNY

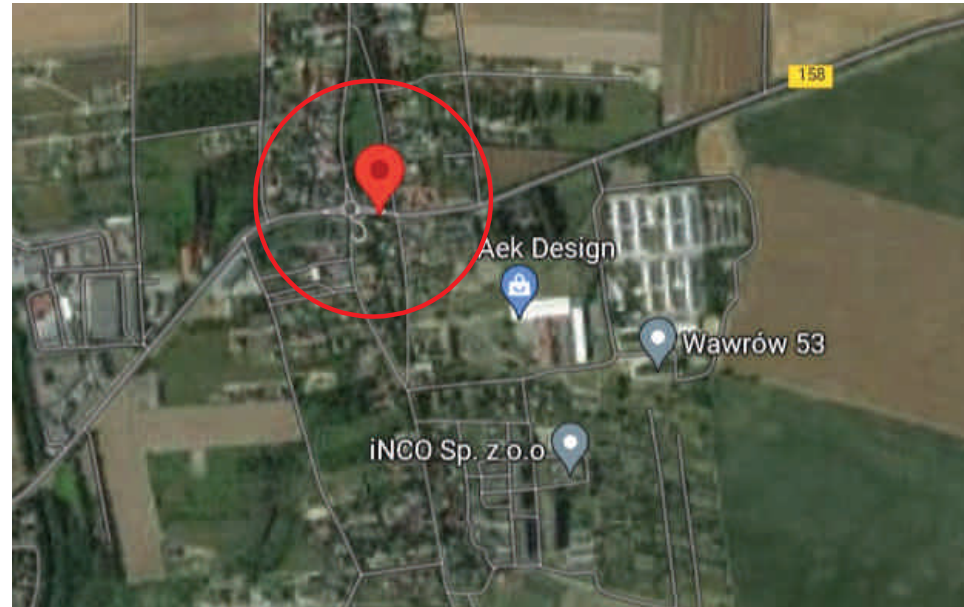

Województwo: lubuskie  
 Powiat :gorzowski  
 Jednostka ewidencyjna: 080106\_2 Santok  
 Obręb: 080106\_2.0001 Wawrów  
 dz.nr : 144/2  
 Nr ewidencyjny zgłoszenia: GK.6640.4.603.2022

## MAPA DO CELÓW PROJEKTOWYCH

SKALA 1:500

Miejscowość: Wawrów

Układ współrzędnych płaskich prostokątnych 2000/5  
 Układ wysokościowy państwowy PL- EVRF-2007-NH  
 Wykonawca:

**GEO-TECH**  
 USŁUGI GEODEZYJNE  
 Michał Trawiński

Sporządził:  
 inż. Michał Trawiński

Kierownik Prac:  
 Mieczysław Chapiński  
 Uprawnienia zawodowe w dziedzinie  
 geod. i kartogr.nr 14937

Sporządził dnia:02.03.2022 r.  
 Mapa aktualna w oznaczonym zakresie, stan na 2022.03.02 r.  
 Nie wyklucza się istnienia w terenie innych nie wykazanych,  
 Na mapie urządzeń podziemnych, które nie były zgłoszone do inwentaryzacji.  
 Aktualizację oznaczono kolorem -----

Poświadczam, że niniejszy dokument został opracowany w wyniku prac geodezyjnych i kartograficznych, których rezultaty zawiera operat techniczny, który uzyskał pozytywną weryfikację. Jednocześnie informuję, że jestem świadomy odpowiedzialności karnej za złożenie fałszywego oświadczenia.  
 (Dz.U.2020.0.276 t.j. - Ustawa z dnia 17 maja 1989 r. - Prawo geodezyjne i kartograficzne art. 12b ust. 5a)

Identyfikator zgłoszenia prac geodezyjnych	GK.6640.4.603.2022
Organ służby geodezyjnej, który otrzymał zgłoszenie	Starosta Gorzowski
Wykonawca prac geodezyjnych	GEO-TECH USŁUGI GEODEZYJNE Michał Trawiński Marulce 83b/3, 66-432 Baczyna NIP:599 286 48 92 REGON:381012717
Numer oraz data sporządzenia dokumentu zawierającego wynik pozytywnej weryfikacji	GK.6640.4.603.2022 z dnia : 04.03.2022 r.
Imię i nazwisko oraz nr. uprawnień zawodowych kierownika prac	Mieczysław Chapiński nr uprawnień:14937

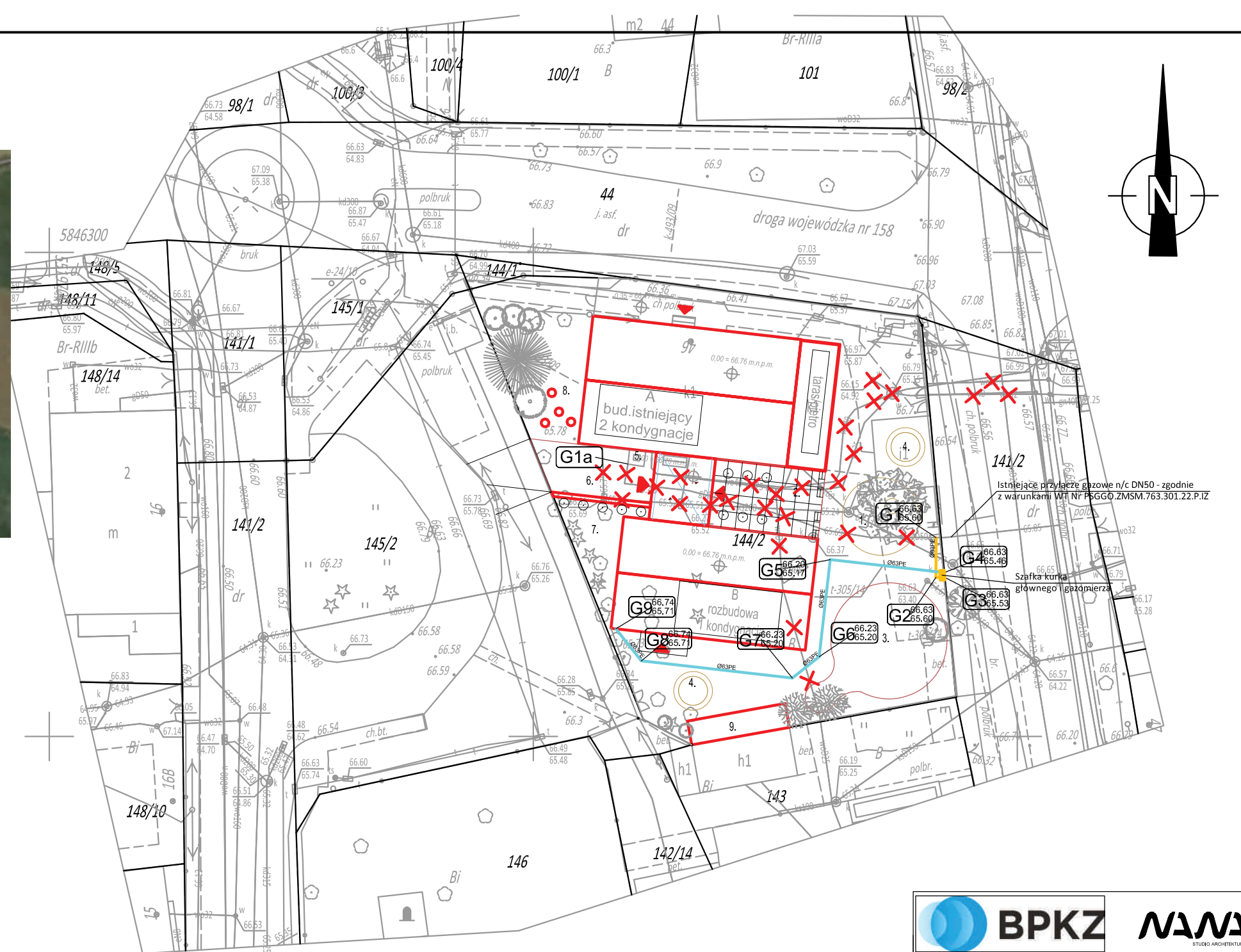

### Legenda:

- Projektowane przyłącze gazowe
- Zewnętrzna instalacja gazowa wg odrębnego opracowania i postępowania administracyjnego
- ✕ ✕ ✕ Instalacje do demontażu
- Granica działki
- Działka objęta opracowaniem

BIURO PROJEKTOWE: Krzysztof Zdrowowicz PROJEKTOWANIE I NADZORY ul. Wiśniowa 18, 66-431 Santok, email biuro@bpkz.pl tel 607 778 384, NIP 599-247-79-07 REGON 080507930 Pracownia ul. Kwiatowa 18/2, 66-400 Gorzów Wlkp.	
NANA Studio Architektury, arch. Ilona Najdek-Bajer ul. Cicha 46, 62-080 Tarnowo Podgórze, info@nanastudio.eu tel: 694468738, NIP:595-141-00-94	
NAZWA:	Budowa (przebudowa) przyłącza gazowego niskiego ciśnienia w obrębie działki 144/2 w miejscowości Wawrów, gmina Santok.
INWESTOR:	GMINA SANTOK ul. Gorzowska 59 66-431 Santok
LOKALIZACJA:	Wawrów 46 dz.nr 144/2; Wawrów, gm. Santok
BRANŻA:	SANITARNA
STADIUM: <b>PROJEKT ZAGOSPODAROWANIA TERENU</b>	
PROJEKT ZAGOSPODAROWANIA TERENU	SKALA 1:500
projektował: mgr inż. Krzysztof Zdrowowicz upr. LBS/0013/PWOS/11 w specj. sanitarnej	PODPIS:
sprawił: mgr inż. Paweł Królikowski upr. LUKG/0008/PWOS/05 w specj. sanitarnej	PODPIS:
opracował: mgr inż. Paweł Dudziak	PODPIS:
data: 11/03/2022	IS-01 NR RYSUNKU: