Stacja Dializ
ZOZ Sucha Beskidzka
Koncepcja modernizacji

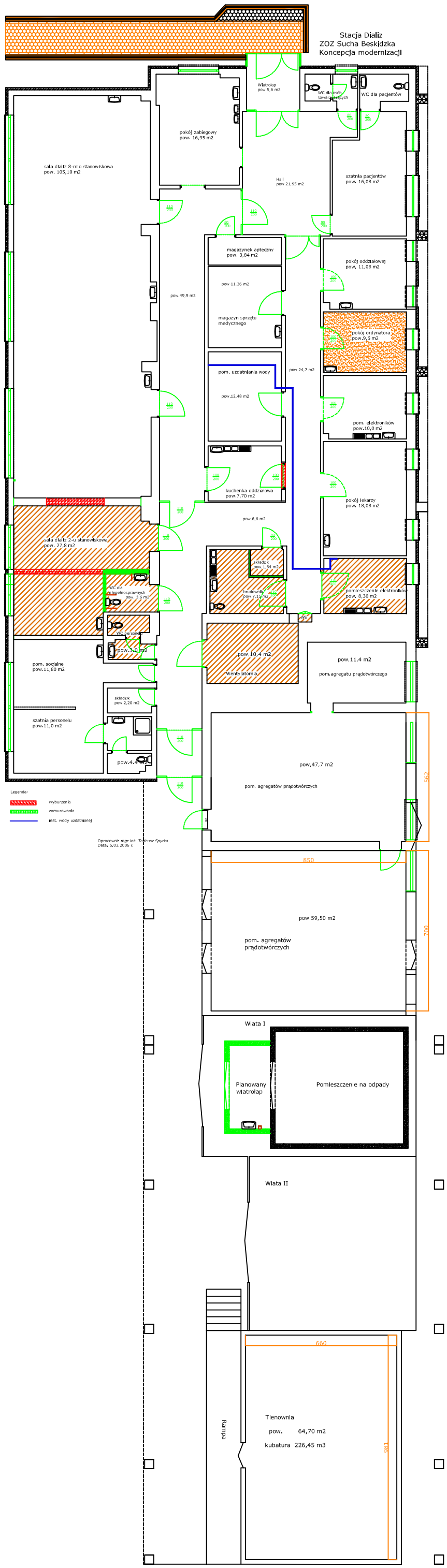

Opracował: *mgr inż. Tadeusz Spyrka*
Data: 5.03.2006 r.