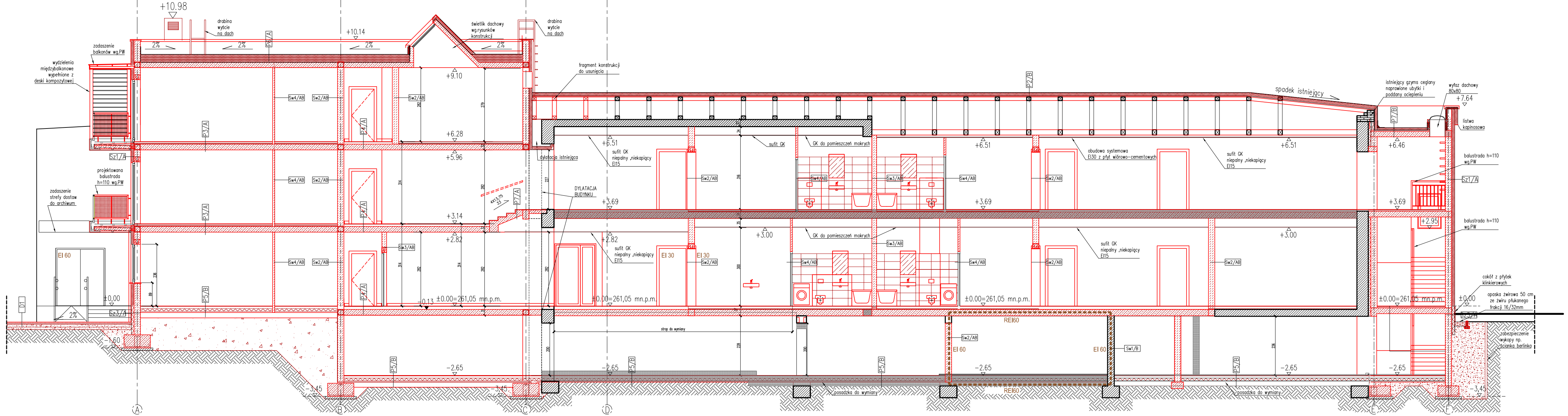

P9/A	warstwa wykończeniowa panele drewniane	2 cm
	wylewka cementowa zbrojona przeciwskurczowa	5 cm
	folia PE	
	styropian twardy	5 cm
	strop żelbetowy typu filigran	22 cm
	wełna mineralna/styropian	2x12 cm
	tynk zewnętrzny okrylowy/silikatowy	1,5 cm

LEGENDA:

- ŚCIANA ISTNIEJĄCA
- ŚCIANA PROJEKTOWANA
- WYBURZENIA
- ZAMUROWANIA
- ŚCIANY W ODPORNOŚCI OGNIOWEJ

Sz1/B	tynk zewnętrzny okrylowy/silikatowy	1,5 cm
	izolacja termiczna styropian/wełna mineralna twarda	12 cm
	istniejący mur ceglany	ok. 43 cm
	tynk wewnętrzny/kafle na kleju	3 cm

Sz2/B	płytki klinkierowe na podkładzie z pianki/system LAF	1,5 cm
	styropian ekstrudowany	6 cm
	izolacja przeciwwilgociowa	
	istniejąca ściana fundamentowa /cegła	43 cm
	tynk wewnętrzny wykończony gładzią gipsową	

Sz1/A	tynk zewnętrzny okrylowy/silikatowy	1,5 cm
	izolacja termiczna styropian/wełna mineralna twarda	12 cm
	pustak silikatowy 24 /SILKA/	24 cm
	tynk wewnętrzny + powłoka malarska /kafle na kleju	3 cm

Sz2/A	płytki klinkierowe na podkładzie z pianki/system LAF	1,5 cm
	izolacja termiczna styropian	12 cm
	bloczki betonowe	24 cm
	tynk wewnętrzny + powłoka malarska /kafle na kleju	3 cm

Sz3/A	płytki klinkierowe na podkładzie z pianki/system LAF	1,5 cm
	izolacja termiczna styropian	12 cm
	izolacja przeciwwilgociowa	
	bloczki fundamentowe	24 cm
	tynk wewnętrzny + powłoka malarska /kafle na kleju	3 cm

Sz2/A	tynk zewnętrzny okrylowy	1,5 cm
	izolacja termiczna styropian/wełna mineralna twarda	12 cm
	izolacja przeciwwilgociowa	
	bloczki fundamentowe	24 cm
	tynk wewnętrzny + powłoka malarska /kafle na kleju	3 cm

Sw1/B	tynk wewnętrzny + powłoka malarska	
	ściana istniejąca ceglana	ok.44 cm
	tynk wewnętrzny + powłoka malarska	

Sw2/AB	tynk wewnętrzny + powłoka malarska/kafle	
	pustak silikatowy/w pomieszczeniach mokrych zabezpieczyć folią w płynie	24 cm
	tynk wewnętrzny + powłoka malarska	

Ba/B	deska kompozytowa na ruszcie drewnianym	
	podkonstrukcja stalowa systemowa	
	płyta włókniowo-cementowa	

Ba/A	deska kompozytowa na legarach	
	geowłóknina	
	powłoka uszczelniająca/powłoka krystalizująca	
	warstwa spadkowa zaprawa 0,5–2,0% np. Ceresit CN83	14 cm
	warstwa kontaktowa	
	konstrukcja balkonu/płyta typu filigran z łącznikiem balkonowym np.Isocorp	20 cm

Ta/B	deska kompozytowa na ruszcie/płyty chodnikowe	
	legary kompozytowe/warstwa żwiru	5 cm
	konstrukcja stalowa na stopach fundamentowych/piasek zagęszczony	10 cm/30 cm
	warstwa żwiru płukanego/–	10 cm

P1/B	warstwa wykończeniowa/panele drewniane/gres	2 cm
	wylewka cementowa zbrojona przeciwskurczowa	5 cm
	folia PE	
	styropian twardy	5 cm
	istniejący strop / TERRIVA, DZ-3	
	sufit podwieszany GK+powłoka malarska	

P2/B	2X papa termozgrzewalna	0,6cm
	styropian twardy	12 cm
	istniejące pokrycie z papy oczyszczone , podklejone ubytki	
	krokwie /poddane częściowej wymianie wg.stanu zastanego oraz zabezpieczone środkami przeciwowadowymi i przeciwgrzybicznymido stopnia niepalności	14 cm
	istniejący strop drewniany//poddane częściowej wymianie wg.stanu zastanego oraz zabezpieczone środkami przeciwowadowymi	20 cm
	podkonstrukcja z profili/wełna mineralna system FERMACELL EI60	7,5 mm
	2x płyta Farmocell /system FARMACELL EI60	2 x 15 mm
	powłoka malarska	

P3/A	warstwa wykończeniowa /panele drewniane/gres	2 cm
	wylewka cementowa zbrojona przeciwskurczowa	5 cm
	folia PE	
	styropian twardy FS20	3 cm
	płyta żelbetowa filigran	20 cm
	tynk wewnętrzny + powłoka malarska	

P5/B	warstwa wykończeniowa panele drewniane/gres	2 cm
	wylewka cementowa zbrojona przeciwskurczowa	8 cm
	folia PE	
	styropian twardy	10 cm
	izolacja przeciwwodna	
	beton B10	15 cm
	piasek zagęszczony stabilizowany	~20 cm

P4/A	warstwa wykończeniowa /panele drewniane/gres	2 cm
	wylewka cementowa zbrojona przeciwskurczowa	8 cm
	folia PE	
	płyta żelbetowa filigran	20 cm
	tynk wewnętrzny + powłoka malarska	

P6/A	papa nawierzchniowa	
	papa podkładowa	
	membrana PCV,EPDM	
	wełna mineralna 30 cm /warstwa spadkowa	3x10 cm
	papa podkładowa jako paroizolacja	
	strop typu żelbetowy filigran	20 cm
	tynk wewnętrzny +powłoka malarska	

P7/A	warstwa wykończeniowa gres min. R9/cokół 10 cm	2 cm
	warstwa wyrównawcza klej	
	spocznik żelbetowy	10 cm
	tynk wewnętrzny +powłoka malarska	

P8/A	warstwa wykończeniowa gres mrozoodporny R9	2 cm
	warstwa wyrównawcza zaprawa klejowa	
	płyta żelbetowa	12 cm

D1	kostka betonowa	6 cm
	podsypka piaskowa–cementowa	3 cm
	podbudowa zasadnicza z kruszywa łamanego stabilizowanego mechanicznie 0/31,5 mm	10 cm
	warstwa odsączająca z kruszywa łamanego	10 cm

Sw3/AB	tynk wewnętrzny + powłoka malarska/kafle	
	pustak silikatowy/w pomieszczeniach mokrych zabezpieczyć folią w płynie/wymagania izolacyjnosci akustycznej 50dB np. SILKA E18A	18 cm
	tynk wewnętrzny + powłoka malarska	

Sw4/AB	tynk wewnętrzny + powłoka malarska/kafle	
	pustak silikatowy/w pomieszczeniach mokrych zabezpieczyć folią w płynie/wzmocniony na krótkich odcinkach kształtownikami stalowymi	8 cm
	tynk wewnętrzny + powłoka malarska	

P10/A	2X papa termozgrzewalna	0,6cm
	styropian twardy	12 cm
	deskowanie pełne	
	nowa konstrukcja drewniana stropodachu niewentylowanego	
	strop żelbetowy typu Filigran	22 cm
	sufit podwieszany typu GK+powłoka malarska	1,5 mm

Archimmodicus s.j.
Mariusz Fabjanowski, Grzegorz Kędzierski
50-323 Wrocław, ul.Kluczborska 13/1A
tel.0503176038 , tel./fax(071) 7584595

Inwestor	Tyskie Towarzystwo Budownictwa Społecznego Ttbs Tychy sp. z o.o. ul.Budowlanych 29 , 43-100 Tychy
Obiekt	Budynek wielorodzinny
Adres	ul. Nowokościelna 11, 43-100 Tychy
Adres geod.	dz. nr 862/41, sekcja 6.127.29.19.4.3, obręb Tychy
Temat projektu	Rozbudowa, budowa wraz z remontem oraz zmianą funkcji użytkowania budynku szkoły na lokale mieszkalne oraz archiwum.
Temat rysunku	PRZEKRÓJ A-A

	Imię I nazwisko	Data	Nr upr.	Podpis
Architektura : projektował	dr inż. arch. Przemysław Nowakowski	10.2013r.	294/94/UW	
Architektura : projektował	dr inż. arch. Grażyna Hryncewicz-Lamber	10.2013r.	5/00/DUW	
Architektura : sprawdził	mgr inż. arch. Grzegorz Gajewski	10.2013r.	25/03/DOIA	
Architektura : współpraca	mgr inż. arch. Joanna Mazur	10.2013r.	-	

ARCHM/37/13	1:100	PB	Architektura	A-10
Nr projektu	Skala	Faza	Branża	Nr rysunku