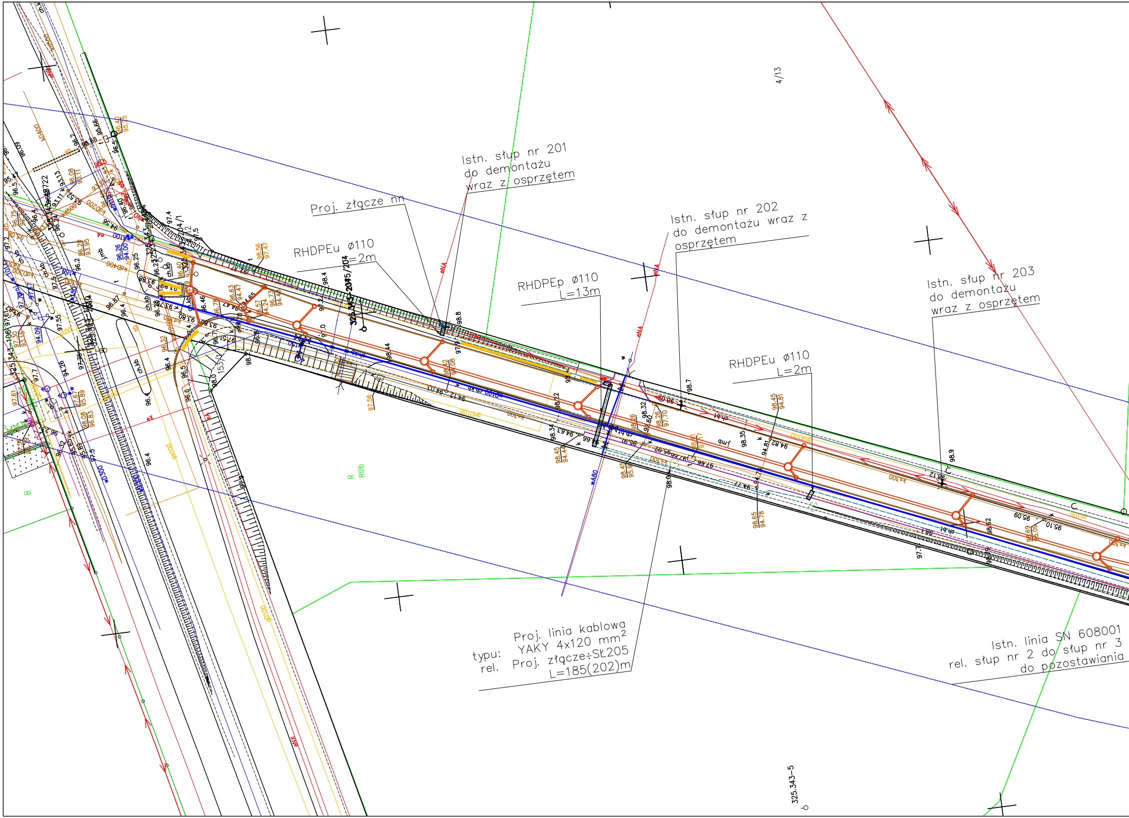
Istn. słup nr 201
do demontażu
wraz z osprzętem
Proj. złącze nn
RHDPEu ø110
L=2m
Istn. słup nr 202
do demontażu wraz z
osprzętem
RHDPEp ø110
L=13m
Istn. słup nr 203
do demontażu
wraz z osprzętem
RHDPEu ø110
L=2m
4/13
Proj. linia kablowa
typu: YAKY 4x120 mm^2
rel. Proj. złącze÷SŁ205
L=185(202)m
Istn. linia SN 608001
rel. słup nr 2 do słup nr 3
do pozostawiania
325.343-5
R
RIIIb
B
eNA
153
98.8
98.7
98.9
97.56

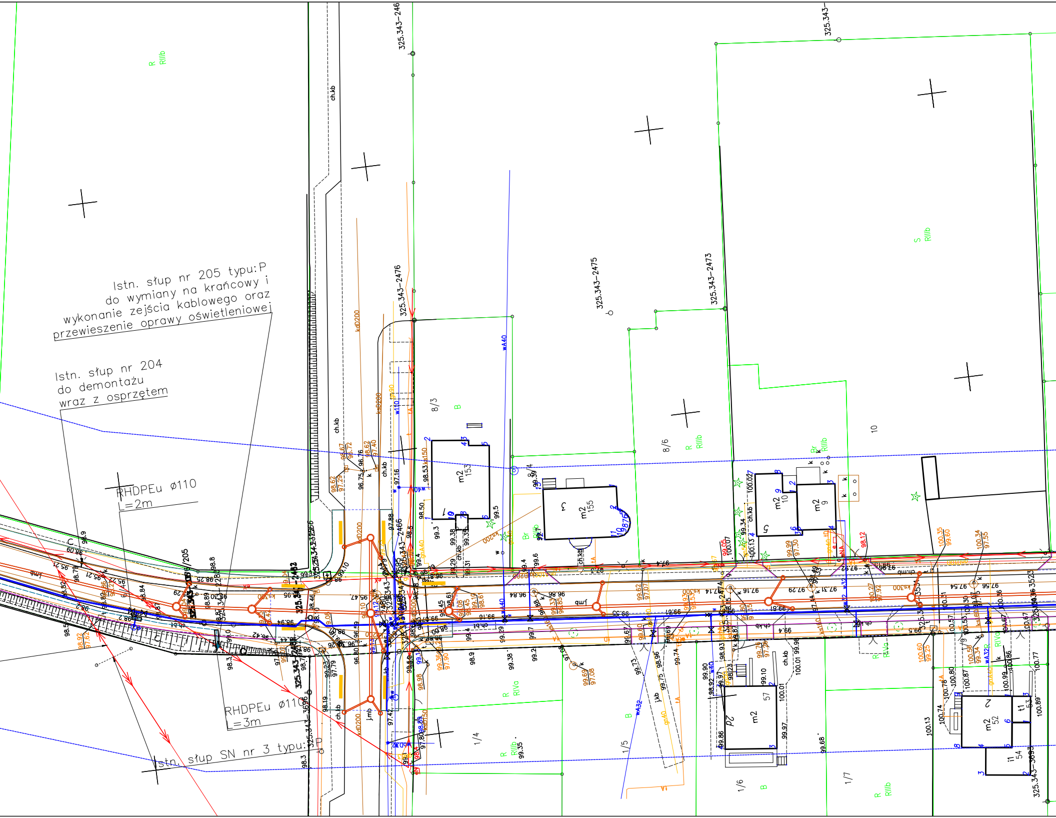
Istn. słup nr 205 typu:P do wymiany na krańcowy i wykonanie zejścia kablowego oraz przewieszenie oprawy oświetleniowej
Istn. słup nr 204 do demontażu wraz z osprzętem
RHDPEu ø110 L=2m
RHDPEu ø110 L=3m
Istn. słup SN nr 3 typu:P
325.343-246
325.343-2476
325.343-2475
325.343-2473
325.343-
325.343-2466
325.343-3696
325.343-3697
325.343-3523
R RIIIb
S RIIIb
R RIVa
Br RIIIb
8/3
8/4
8/6
10
1/4
1/5
1/6
1/7
m2 153
m2 155
m2 10
m2 9
m2 57
m2 52
ch.kb
kd200
ks200
ks150
ks300
w110
wA40
wA32
gnA40
jmb
t1 53
t1 54
B

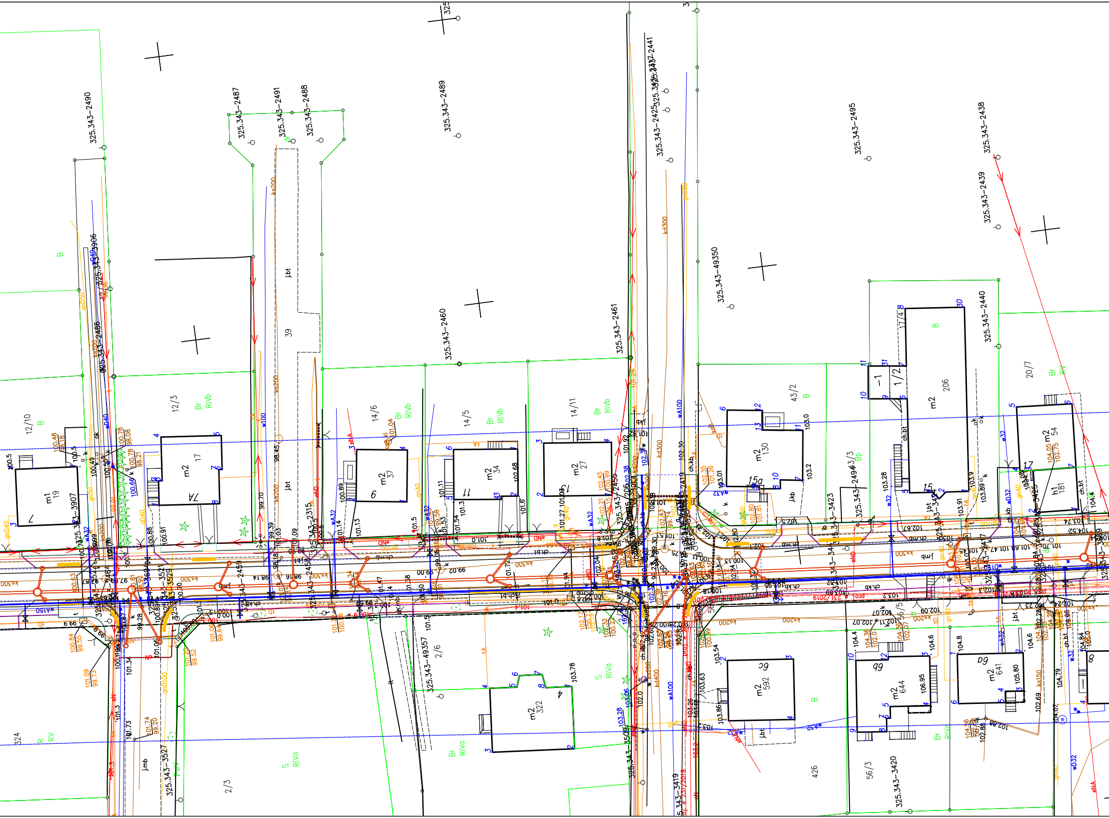

325.343-2490
325.343-2487
325.343-2491
325.343-2488
325.343-2489
325.343-2441
325.343-2495
325.343-2438
325.343-2439
325.343-49350
325.343-2440
325.343-2460
325.343-2461
325.343-3906
325.343-2486
325.343-3907
325.343-2315
325.343-2459
325.343-3521
325.343-3529
325.343-3527
325.343-49357
325.343-3509
325.343-3419
325.343-3420
325.343-3423
325.343-2494
325.343-3424
325.343-3425
12/10
12/3
14/6
14/5
14/11
43/2
43/3
17/4
1/2
20/7
2/6
2/3
56/3
56/5
426
324
39
B
Br
RIVb
RIVa
RV
S
Bp
PsV
m1 19
m2 17
m2 37
m2 34
m2 27
m2 130
m2 206
m2 54
h1 181
m2 322
m2 592
m2 644
m2 641
7
7A
9
11
1
15a
15
17
4
6c
6b
6a
8
j.bt
j.kb
j.mb
ch.bt
ch.kb
ch.mb
ks200
ks300
kd300
kd400
w100
wA100
wA32
wD32
wD40
w150
gn40
gnD40
gnD50
gnD100
gnD65
tA
eN
eNA
eND
proj. 2/31/2019

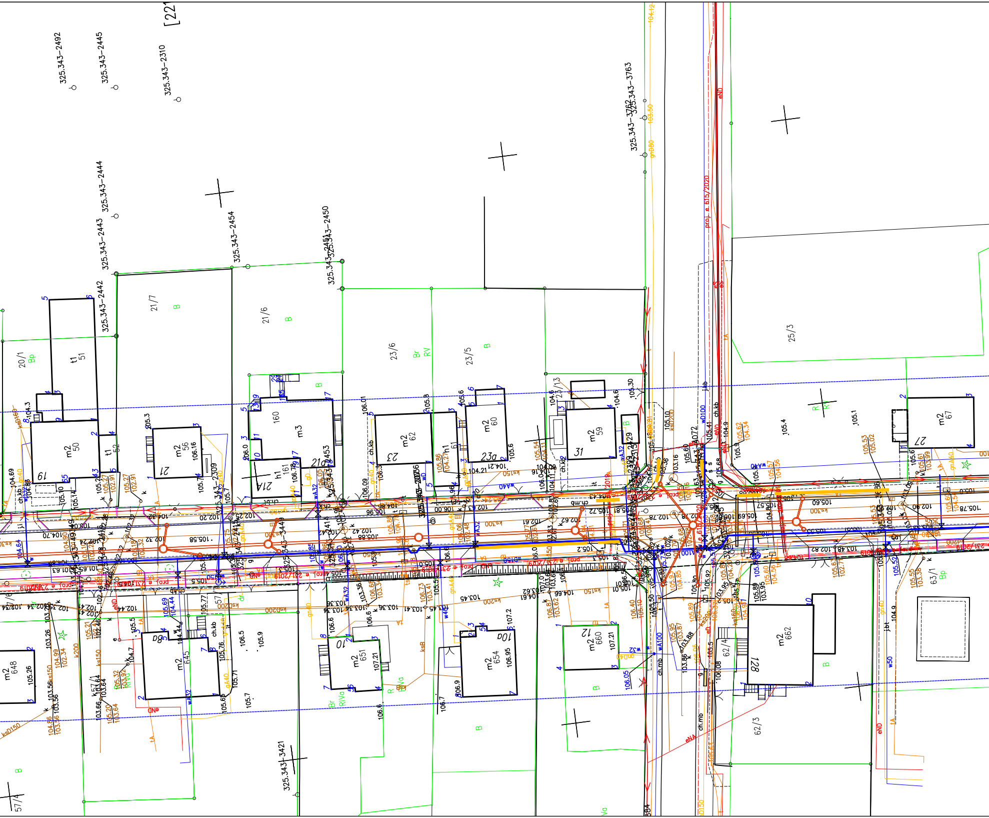
[221
325.343-2492
325.343-2445
325.343-2310
325.343-2444
325.343-2443
325.343-2442
325.343-2454
325.343-2451
325.343-2450
325.343-3762
325.343-3763
325.343-2309
325.343-3421
proj. e 615/2020
21/7
21/6
20/1
23/6
23/5
25/3
23/13
63/1
62/4
62/3
57/4
B
Bp
Br
RV
t1
51
52
m2
50
56
60
62
59
67
648
645
651
654
660
662
m3
160
h1
161
19
21
21A
21a
23
23a
31
27
8a
10
10a
12
12B
ch.kb
ch.mb
ch.kt
eND
eNA
tA
wA32
wA100
wD100
wD
w50
gn40
gnA40
ks150
ksD150
ksD200
ks200
ks300
k200
105.4
105.1
105.9
105.3
106.01
106.16
105.7
105.8
106.0
106.5
105.71
105.26
106.95
107.21
106.6
106.7
106.9
104.9
104.6
105.30
105.10
103.16
105.60
105.62
104.34
105.53
105.02
105.52
105.55
103.38
105.89
103.95
105.56
105.78
105.60
103.26
102.34
104.99
105.32
103.92
103.64
104.86
103.36
103.56
103.66

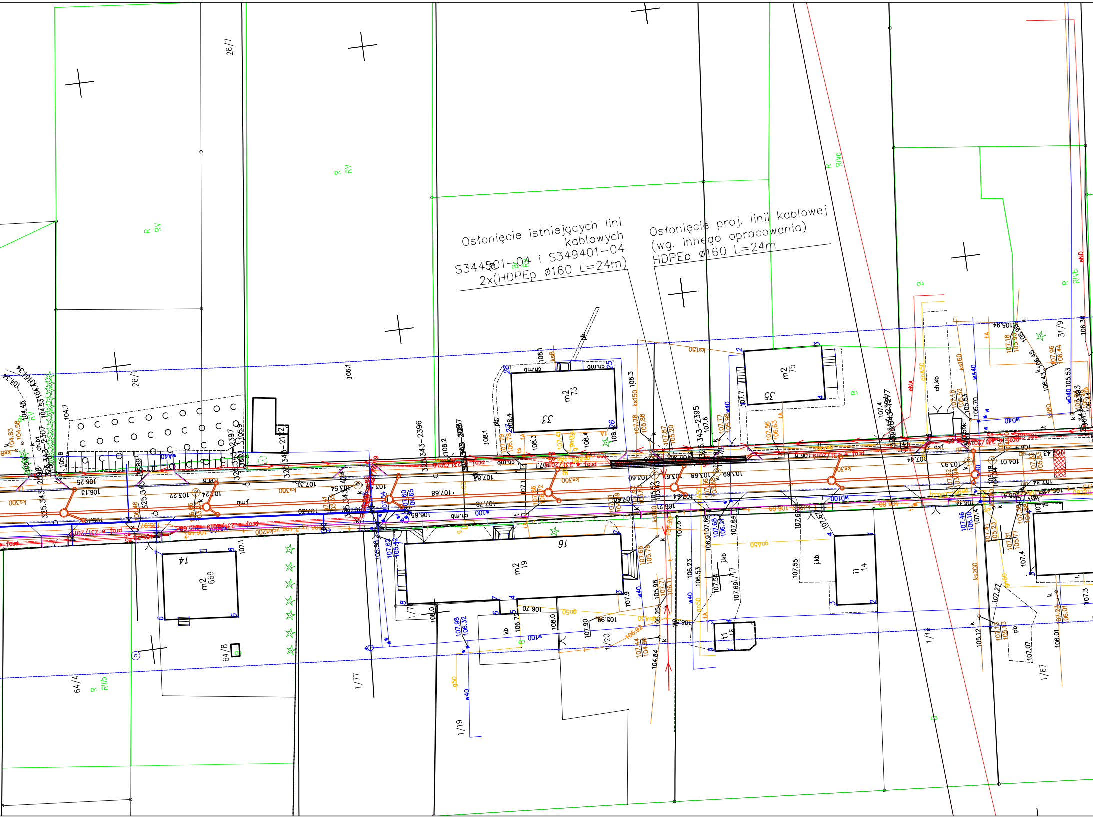
Osłonięcie istniejących lini kablowych S344501-04 i S349401-04 2x(HDPEp ø160 L=24m)

Osłonięcie proj. linii kablowej (wg. innego opracowania) HDPEp ø160 L=24m

26/7
R RV
R RV
26/1
R RVb
R RIVb
31/9
eND
eNA
m2 73
33
m2 75
35
m2 19
16
m2 669
14
64/8
64/4
R RIIIb
1/77
1/19
1/20
1/16
1/67
i1 14
t1 16
j.kb
ch.kb
ch.mb
ch.bt
pb
kb
325.343-2396
325.343-2395
325.343-2397
325.343-2307
325.343-2122
ks300
ks150
ks200
ks160
ks180
w100
w40
gn50
gnA50
106.1
108.1
108.3
108.4
108.2
106.25
106.13
107.4
107.3
105.70

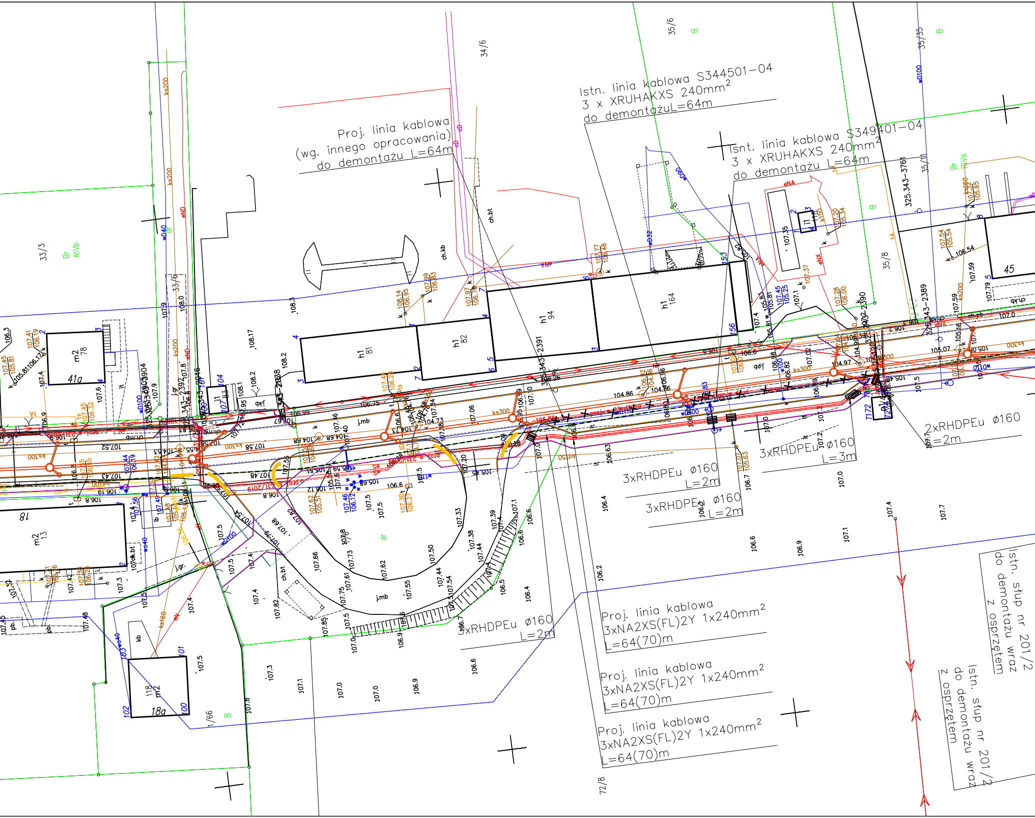
Proj. linia kablowa
(wg. innego opracowania)
do demontażu L=64m
Istn. linia kablowa S344501-04
3 x XRUHAKXS 240mm²
do demontażuL=64m
Isnt. linia kablowa S349401-04
3 x XRUHAKXS 240mm²
do demontażu L=64m
2xRHDPEu ø160
L=2m
3xRHDPEu ø160
L=3m
3xRHDPEu ø160
L=2m
3xRHDPEu ø160
L=2m
3xRHDPEu ø160
L=2m
Proj. linia kablowa
3xNA2XS(FL)2Y 1x240mm²
L=64(70)m
Proj. linia kablowa
3xNA2XS(FL)2Y 1x240mm²
L=64(70)m
Proj. linia kablowa
3xNA2XS(FL)2Y 1x240mm²
L=64(70)m
Istn. słup nr 201/2
do demontażu wraz
z osprzętem
Istn. słup nr 201/2
do demontażu wraz
z osprzętem
34/6
35/6
35/35
33/3
35/8
35/11
72/8
41a
18
18a
45
h1 81
h1 82
h1 94
h1 164
m2 78
m2 13
m2 118

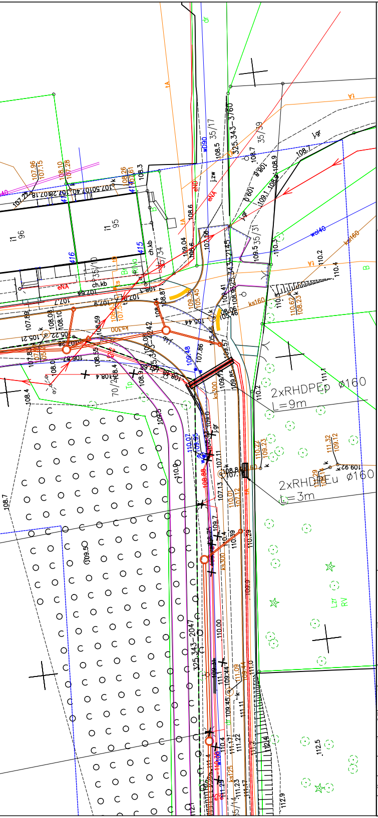
2xRHDPEp ø160
L=9m
2xRHDPEu ø160
L=3m
325.343-3760
325.343-2047
35/17
35/39
35/31
35/34
35/10
wol40
ks160
ks300
ks125
wD90
j.gr
j.zw
ch.kb
Lzr
RV

LEGENDA

—	PROJ. LINIA KABLOWA SN-15kV
—	PROJ. LINIA KABLOWA nn-0,4kV
═	PROJ. RURA OCHRONNA HDPE ø110/ø160
◆	PROJ. MUFA KABLOWA nn-0,4kV
●	PROJ. SŁUP LINII NAPOWIETRZNEJ nn-0,4kV
✕	ELEMENTY DO DEMONTAŻU
■	PROJ. ZŁĄCZE KABLOWE KRSN-00/4R-NH2/F
▭	PROJ. RURA OCHRONNA dwudzielna HDPE ø160

PPID

PPID Mariusz Chyła
80-107 Gdańsk, ul. Malczewskiego 3/8
tel. 511 515 464
biuro@ppid.org.pl

Inwestor:

Prezydent Miasta Starogard Gdański
Gmina Miejska Starogard Gdański
ul. Gdańska 6; 83-200 Starogard Gdański

Temat:

Budowa i przebudowa dróg gminnych ul. Prusa oraz ul. Rolnej
wraz z infrastrukturą towarzyszącą

Studium wykonalności:

PROJEKT TECHNICZNY

Przedmiotowa inwestycja położona jest na następujących działkach:
obr. ewid. Starogard Gdański, dz. nr: 4/12; 6/4; 65/15; 5; 321; 39; 2/7; 32; 56/6; 15/1; 60/4; 61; 24/1; 1/12; 1/6; 70/22;
35/17; 35/31; 35/14; 1/68; 70/21; 18; 70/18; 70/20; 70/24; 70/25; 70/16; 2; 23/1; 14; 1/64;
obr. ewid. Starogard Gdański, dz. nr: 4/13; 70/61; 1/63; 1/65

Treść rysunku:

PLAN SYTUACYJNY - KOLIZJE ELEKTROENERGETYCZNE ark. 1

Projektant:	mgr inż. Łukasz Szokalski	Nr uprawnień: POM/0258/PBE/16	Podpis:
Sprawdzający:	mgr inż. Dariusz Kwidziński	Nr uprawnień: POM/0261/PBE/16	Podpis:
luty 2024	Elektrotechniczna	Skala: 1:500	Rysunek: E 1.1