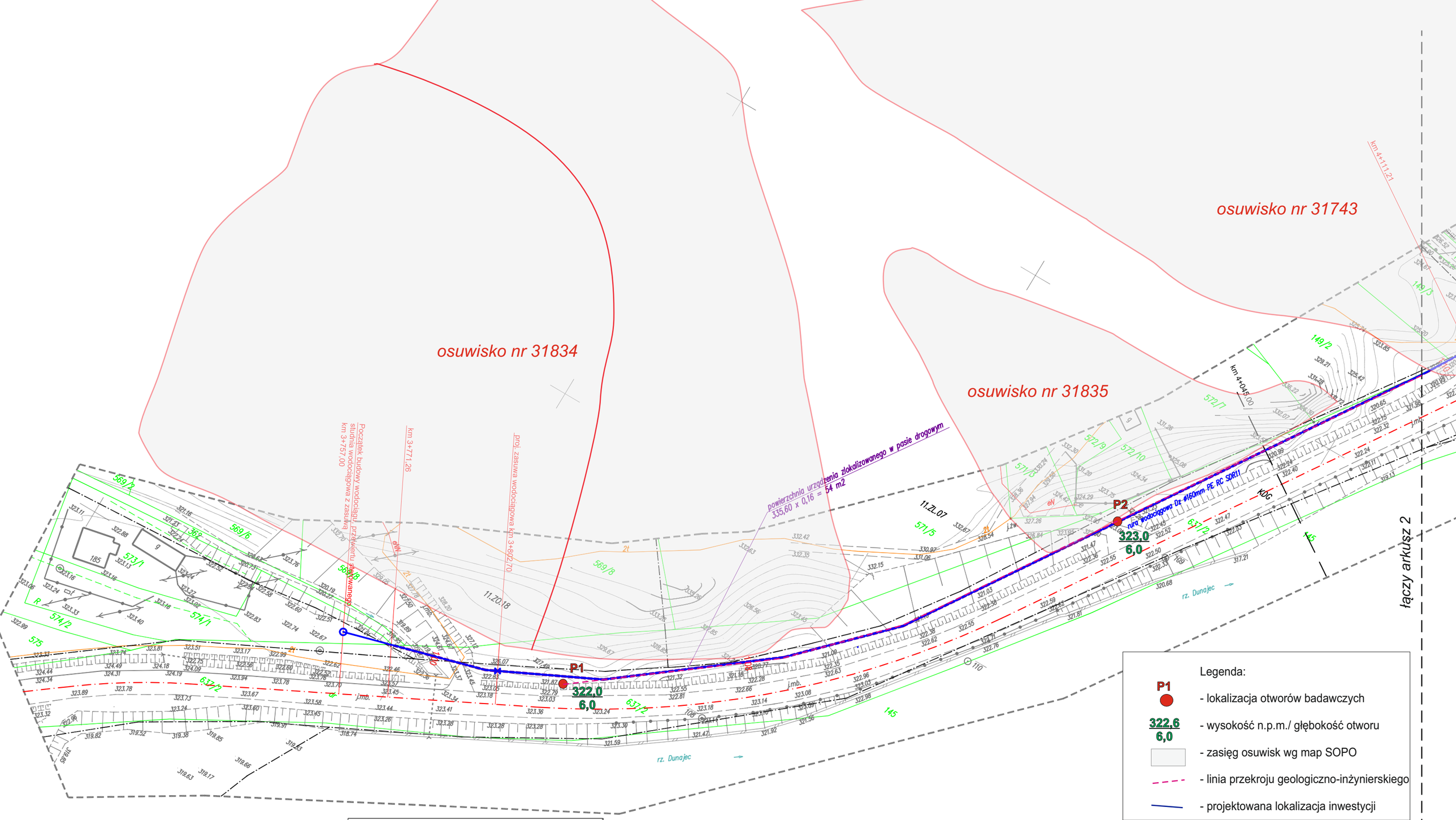

LEGENDA:

- oś drogi wojewódzkiej nr 969 odc 130
- 520 numery działek ewidencyjnych
- grance działek ewidencyjnych
- projektowany wodociąg Dz ø160mm PE RC SDR11
- projektowany przyłącz wodociągowy
- projektowana zasuwa
- powierzchnia zajęcia pasa drogowego

Eco.Geo.Invest	Tytuł opracowania: DOKUMENTACJA GEOLOGICZNO-INŻYNIERSKA Budowa sieci wodociągowej w m. Kadcza – odcinek na os. Podglinka	
Tytuł zał.: Mapa sytuacyjno-wysokościowa z planowaną lokalizacją robót geologicznych		Skala: 1 : 1000
Opracował: mgr inż. Krzysztof Ligęza	Data: 2020	Załącznik nr: 4.1

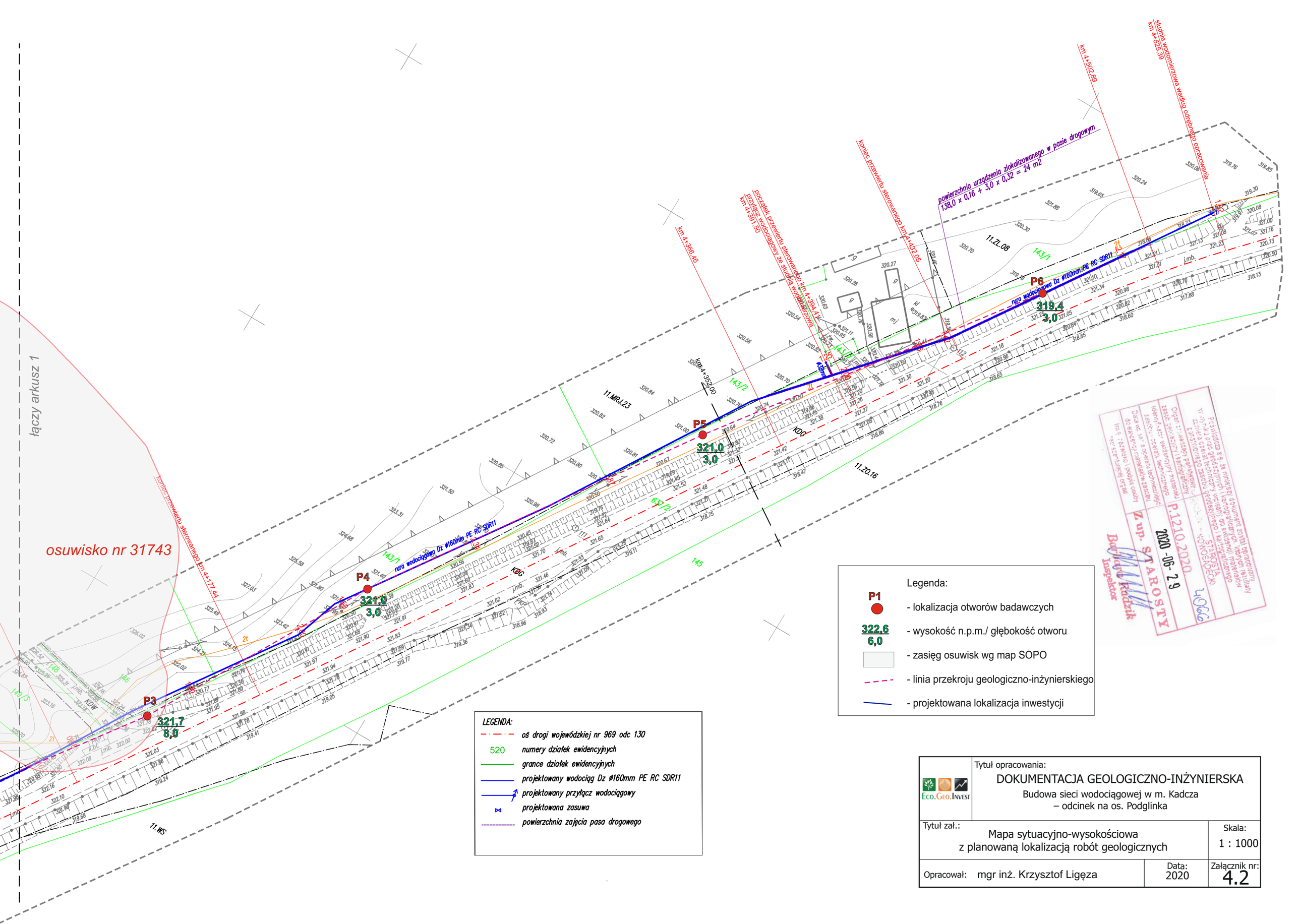

Tytuł opracowania:

DOKUMENTACJA GEOLOGICZNO-INŻYNIERSKA

Budowa sieci wodociągowej w m. Kadcza – odcinek na os. Podglinka

Eco.Geo.Invest

Tytuł zał.: Mapa sytuacyjno-wysokościowa z planowaną lokalizacją robót geologicznych		Skala: 1 : 1000
Opracował: mgr inż. Krzysztof Ligęza	Data: 2020	Załącznik nr: 4.2