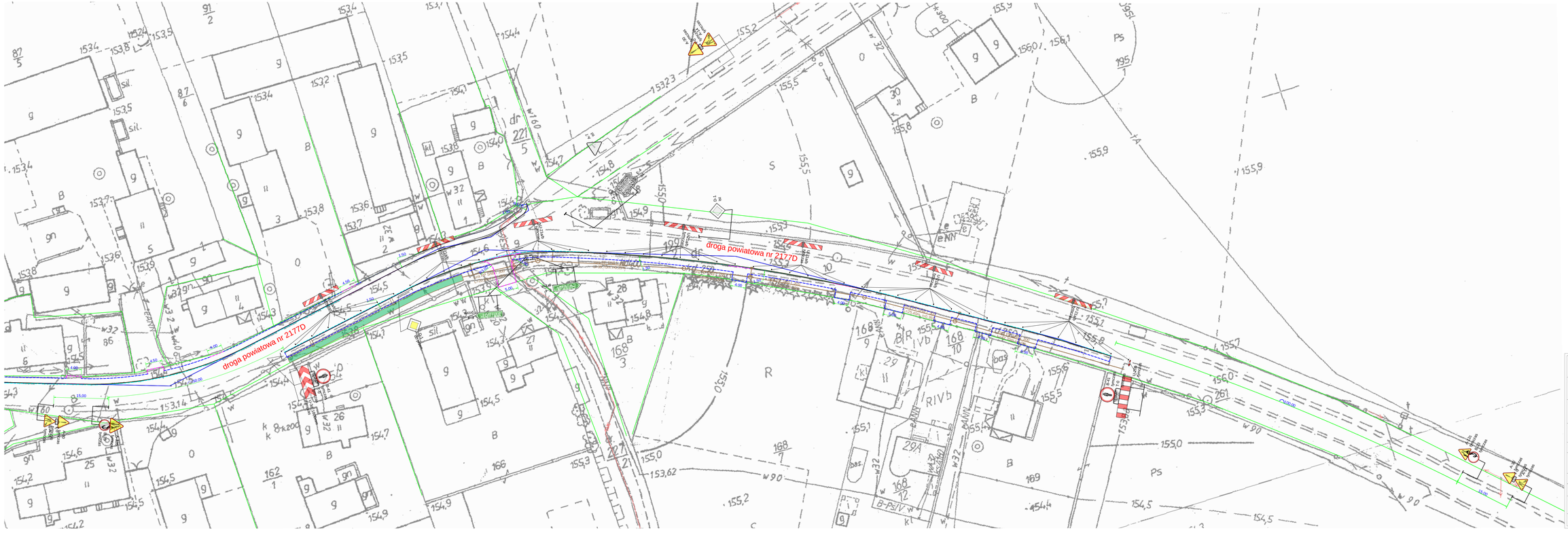

nazwa inwestycji	Przebudowa chodnika na odcinku 0,9 km w ciągu drogi powiatowej nr 2177D w miejscowości Kłpy.
adres inwestycji	wojew. dzieci. dzieciństwa, powiat. Jaworski, gmina: Wilnicuŕ Wielkie, jednostka ewidencyjna: Wilnicuŕ Wielkie obrót geodezyjny: Kłpy drogi nr: 1992.
jednostka projektowa	FDI INŁ MARCIN CIEŁ WIERZ ul. Wojciechowska 25/1 55-011 Siechnice
inwestor	Gmina Wilnicuŕ Wielkie Wilnicuŕ Wielkie 65 59-430 Wilnicuŕ Wielkie
projektowaŕ	mgr inŰ Marcin Ciel wierz w zakresie ograniczenia prawa zabudowy w zakresie ograniczenia prawa zabudowy
branŰa	DROGOWA
stadium	Czasowa organiazacja ruchu
numer projektu	P_15_2018
	ETAP I
tytuŕ/rysunku	PLAN ZAGOSPODAROWANIA TERENU
data	luty 2019
skala	1:500
nr rysunku	D-02