

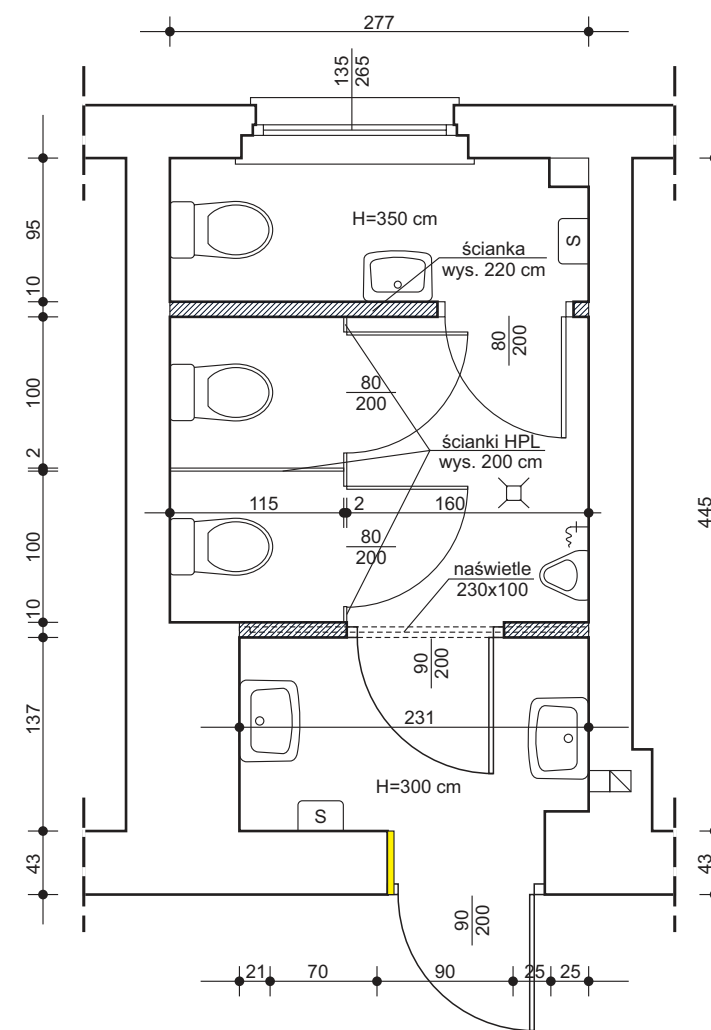

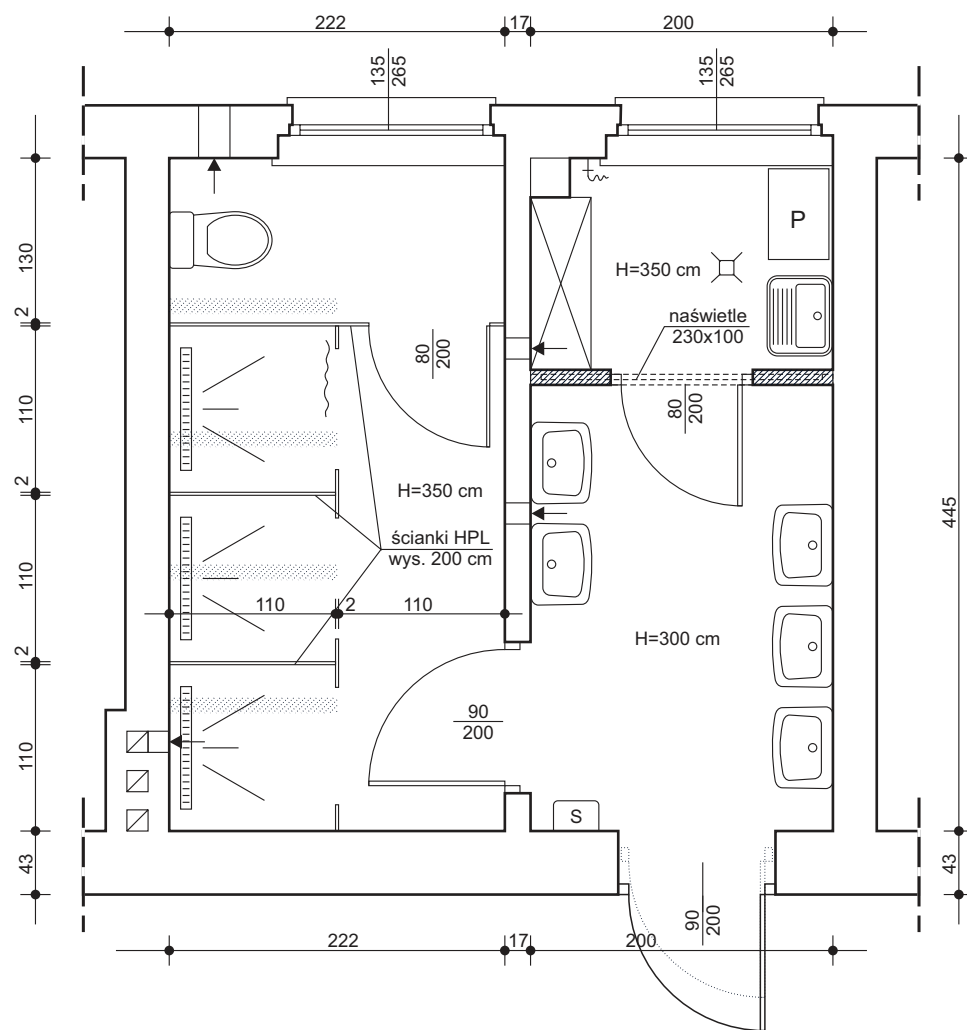



	Nazwa i adres obiektu budowlanego: BUDYNEK NR 5 OŚRODKA SZKOLNO-WYCHOWAWCZEGO NR 2 DLA NIESŁYSZĄCYCH I NIEDOSŁYSZĄCYCH NA DZIAŁCE NR 22/10, OBR. 05 W WEJHEROWIE PRZY UL. SOBIESKIEGO 277C.	skala: 1:50	
	Nazwa rysunku: RZUT PARTERU - SANITARIATY	Imię i nazwisko: Stanisław Wegner	Numer uprawnień: 1971/Gd/85 w specjalności konstrukcyjno-budowlanej
Opracowanie:	Branża:	Data:	Nr rysunku:
Inwentaryzacja	Architektura	kwiecień 2021	112
Faza:		Nr strony:	



Legenda:

-  - rozbiórki
-  - ściany projektowanie, zamurowania
-  - zlew gospodarczy
-  - elektryczna suszarka do rąk
-  - zawór z końcówką do węża
-  - pralka



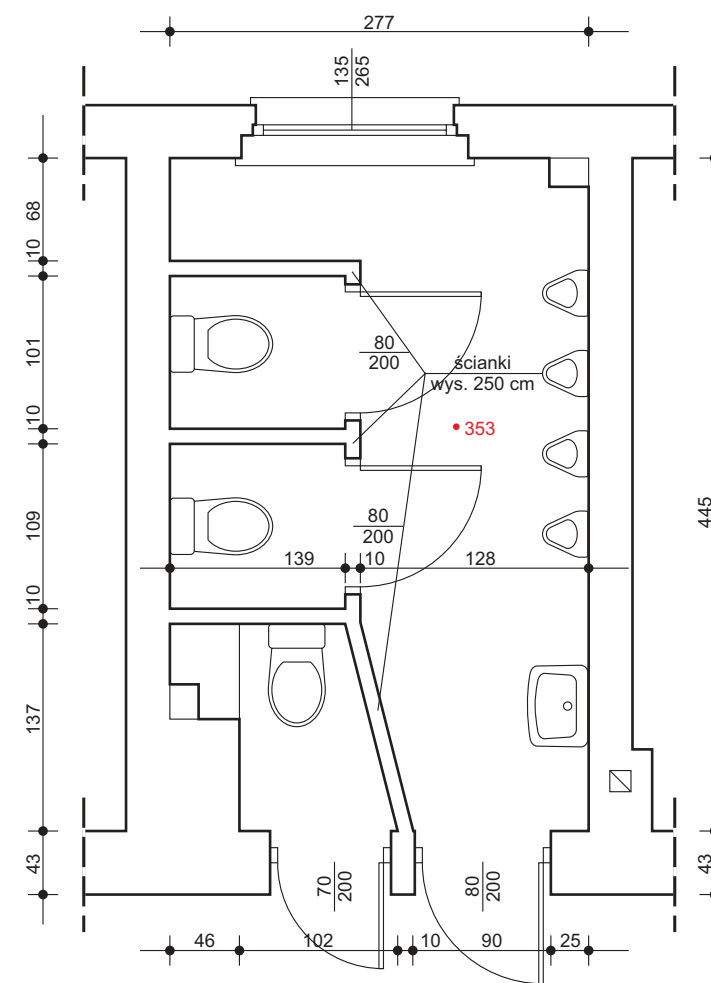
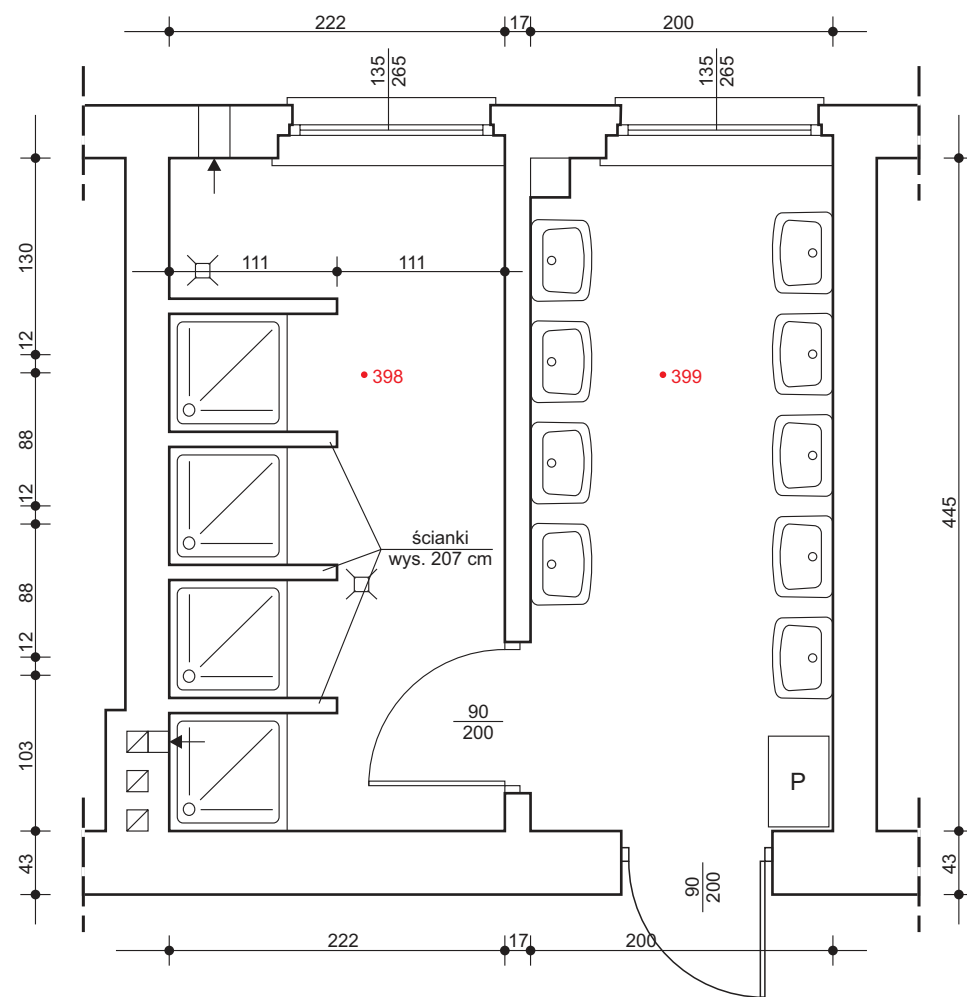

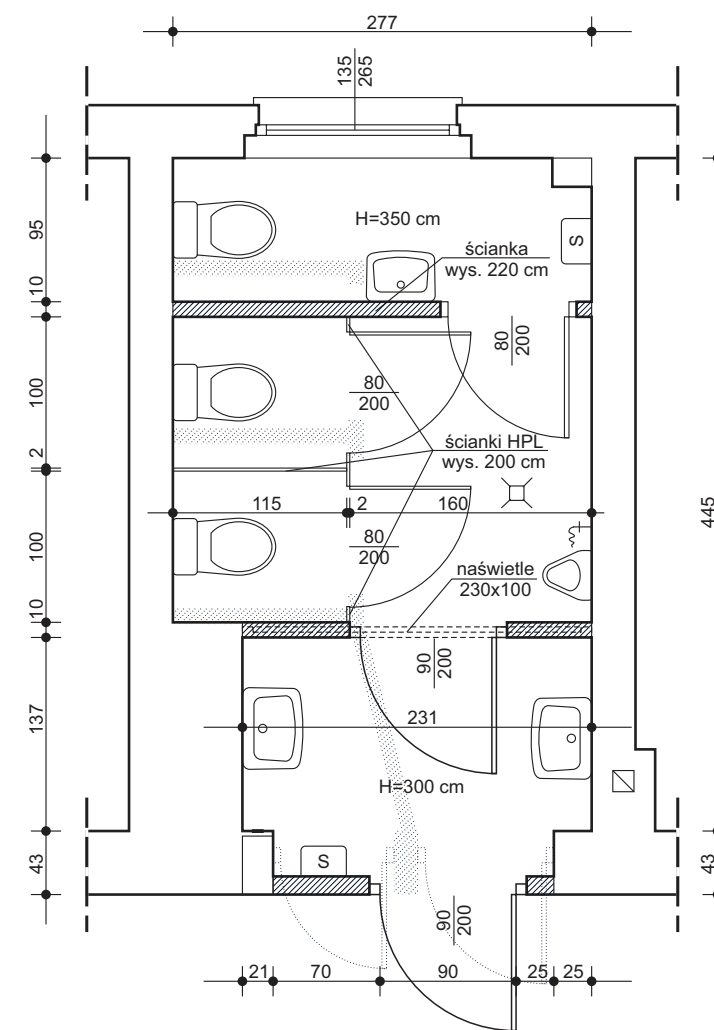
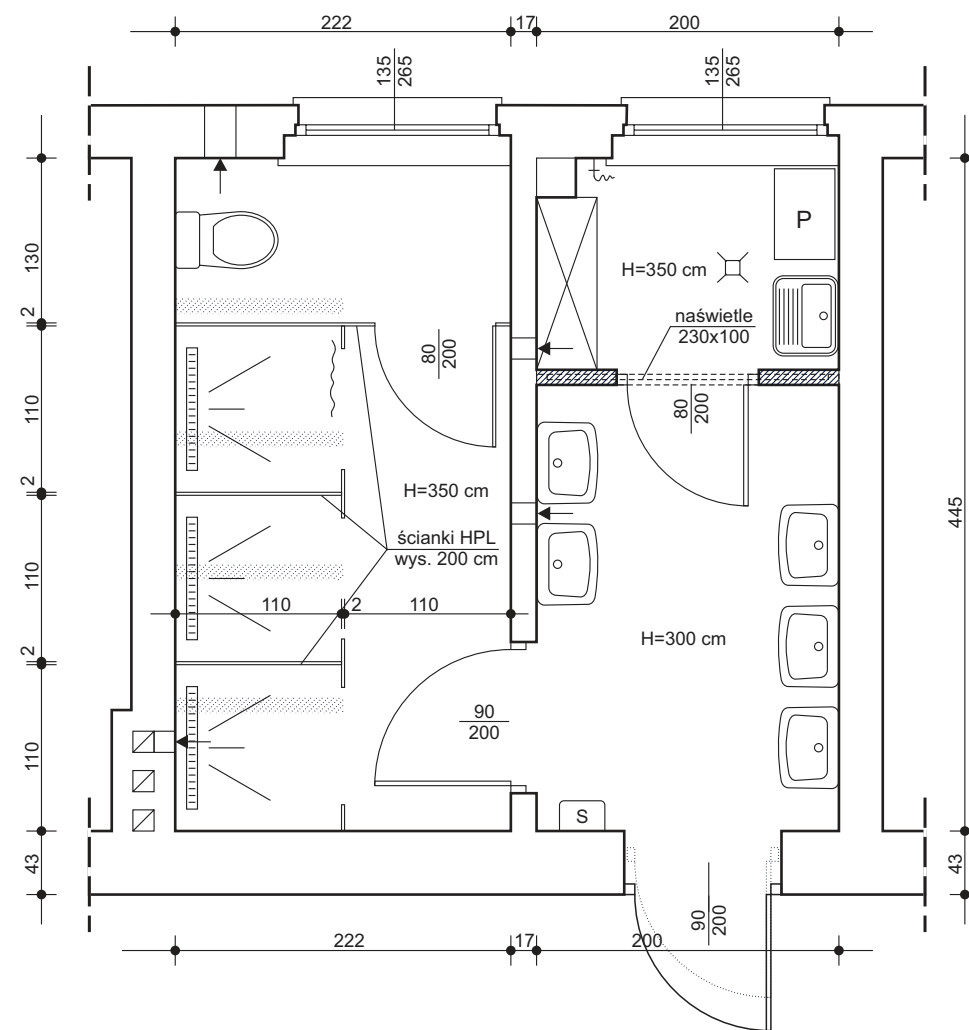

	Nazwa i adres obiektu budowlanego:	BUDYNEK NR 5 OŚRODKA SZKOLNO-WYCHOWAWCZEGO NR 2 DLA NIESŁYSZĄCYCH I NIEDOSŁYSZĄCYCH NA DZIAŁCE NR 22/10, OBR. 05 W WEJHEROWIE PRZY UL. SOBIESKIEGO 277C.		
	Nazwa rysunku:	RZUT PIĘTRA - SANITARIATY	skala:	1:50
Opracowanie:	Imię i nazwisko:	Numer uprawnień:	Podpis:	
Faza:	Branża:	Data:	Nr rysunku:	Nr strony:
Inwentaryzacja	Architektura	kwiecień 2021	112	



	Nazwa i adres obiektu budowlanego: BUDYNEK NR 5 OŚRODKA SZKOLNO-WYCHOWAWCZEGO NR 2 DLA NIESŁYSZĄCYCH I NIEDOSŁYSZĄCYCH NA DZIAŁCE NR 22/10, OBR. 05 W WEJHEROWIE PRZY UL. SOBIESKIEGO 277C.	skala: 1:50	
	Nazwa rysunku: RZUT PIĘTRA - SANITARIATY	Imię i nazwisko: Stanisław Wegner	Numer uprawnień: 1971/Gd/85 w specjalności konstrukcyjno-budowlanej
Opracowanie:	Branża:	Data:	Nr rysunku:
Inwentaryzacja	Architektura	kwiecień 2021	112



Legenda:

-  - rozbiórki
-  - ściany projektowanie, zamurowania
-  - zlew gospodarczy
-  - elektryczna suszarka do rąk
-  - zawór z końcówką do węża
-  - pralka

	Nazwa i adres obiektu budowlanego:	BUDYNEK NR 5 OŚRODKA SZKOLNO-WYCHOWAWCZEGO NR 2 DLA NIESŁYSZĄCYCH I NIEDOSŁYSZĄCYCH NA DZIAŁCE NR 22/10, OBR. 05 W WEJHEROWIE PRZY UL. SOBIESKIEGO 277C.		
	Nazwa rysunku:	RZUT PIĘTRA - SANITARIATY		skala: 1:50
Opracowanie:	Imię i nazwisko: Stanisław Wegner	Numer uprawnień: 1971/Gd/85 w specjalności konstrukcyjno-budowlanej	Podpis:	
Faza:	Branża: Architektura	Data: kwiecień 2021	Nr rysunku: 112	Nr strony: