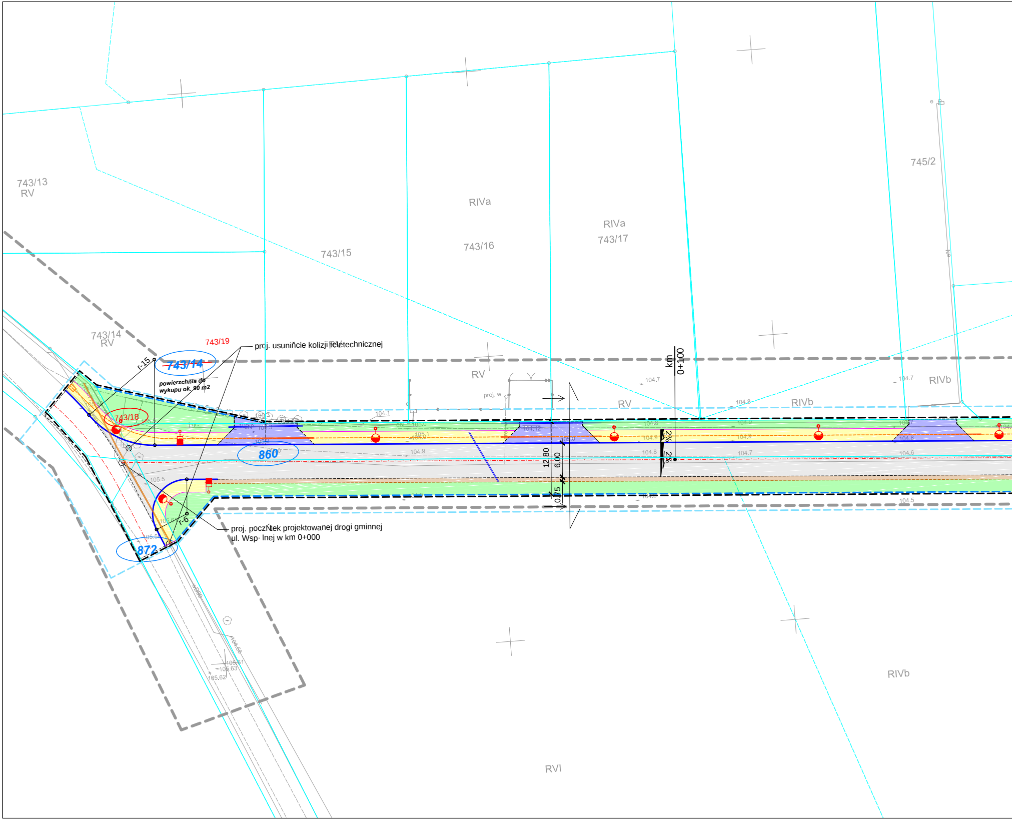

proj. usuniňcie kolizji teletechnicznej

proj. poczŃtek projektowanej drogi gminnej
ul. Wsp· lnej w km 0+000

powierzchnia do wykupu ok. 90 m2

743/13
RV
743/15
RIVa
743/16
RIVa
743/17
745/2
743/14
RV
743/19
~~743/14~~
743/18
860
872
r-15
r-6
RV
RV
RIVb
RIVb
RIVb
RVI
km
0+100
12,80
6,00
0,75
2%
2%
proj. w
j.gr.
eN
104.1
104.7
104.8
104.9
104.6
104.5
105.2
105.3
105.5
104.12
105.61
105.63
105.62
105.58
104.65

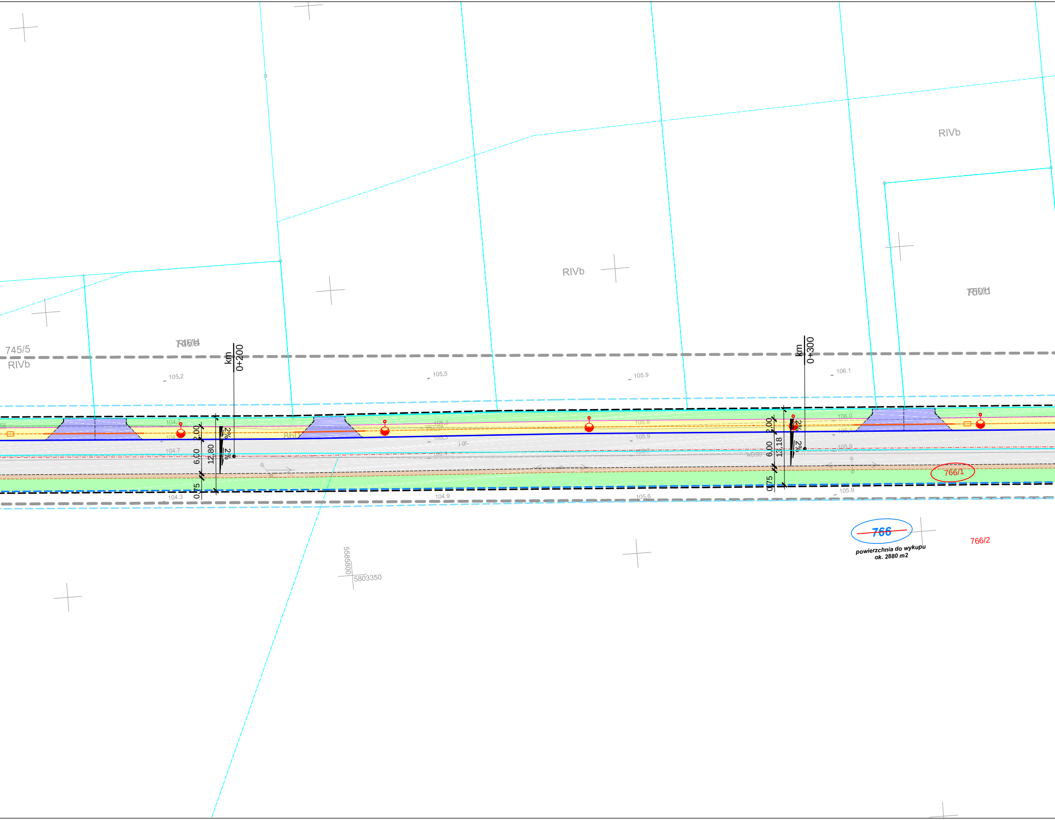
RIVb
RIVb
745/5
RIVb
km
0+200
km
0+300
105.2
105.5
105.9
106.1
104.7
104.7
105.2
104.37
105.3
j.gr.
105.1
860
2.00
6.00
12.80
0.75
2%
2%
104.3
104.9
105.9
105.9
105.7
WD90
2.00
6.00
13.18
0.75
106.0
106.1
105.9
105.6
105.9
766/1
766
766/2
5585800
5803350

powierzchnia do wykupu
ok. 2880 m2

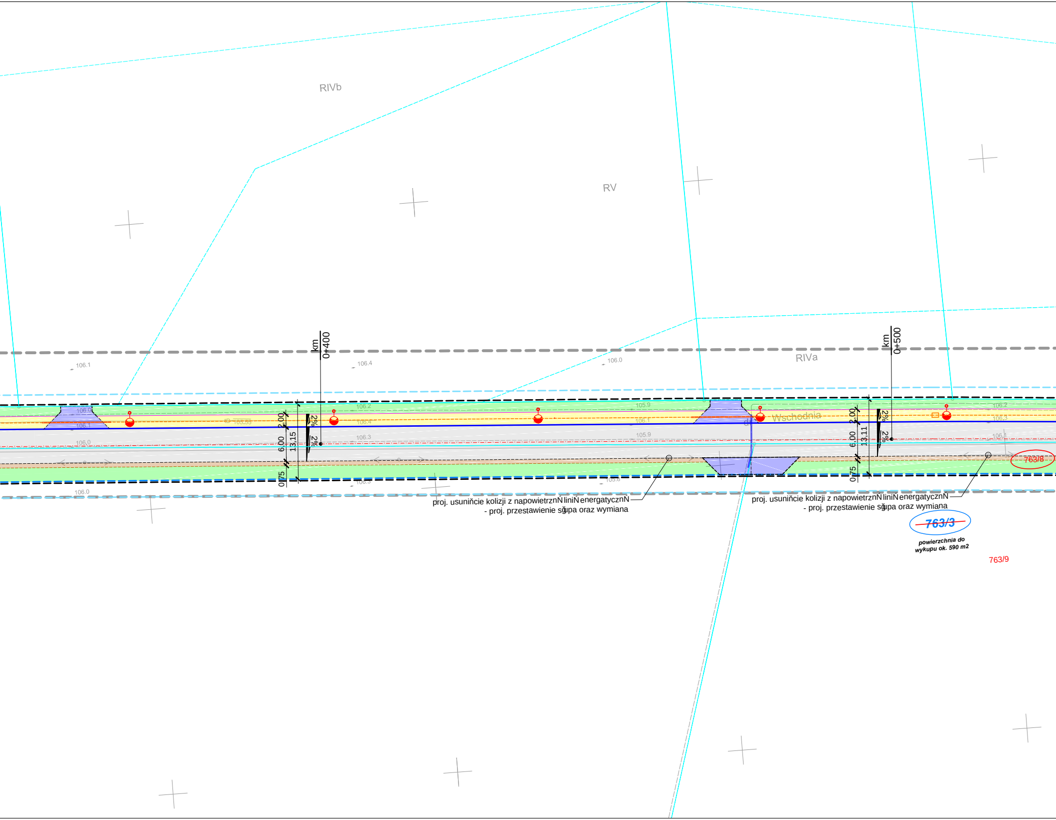
RIVb
RV
RIVa
km 0+400
km 0+500
106.1
106.4
106.0
106.0
106.1
106.0
105.53
106.2
106.4
106.3
105.9
106.1
105.9
106.2
106.3
106.1
106.0
105.8
Wschodnia
2.00
6.00
13.15
0.75
2%
2%
2.00
6.00
13.11
0.75
2%
2%
763/8
~~763/3~~
763/9

proj. usuniňcie kolizji z napowietrznŃ liniŃ energatycznŃ
- proj. przestawienie sğupa oraz wymiana

proj. usuniňcie kolizji z napowietrznŃ liniŃ energatycznŃ
- proj. przestawienie sğupa oraz wymiana

powierzchnia do wykupu ok. 590 m2

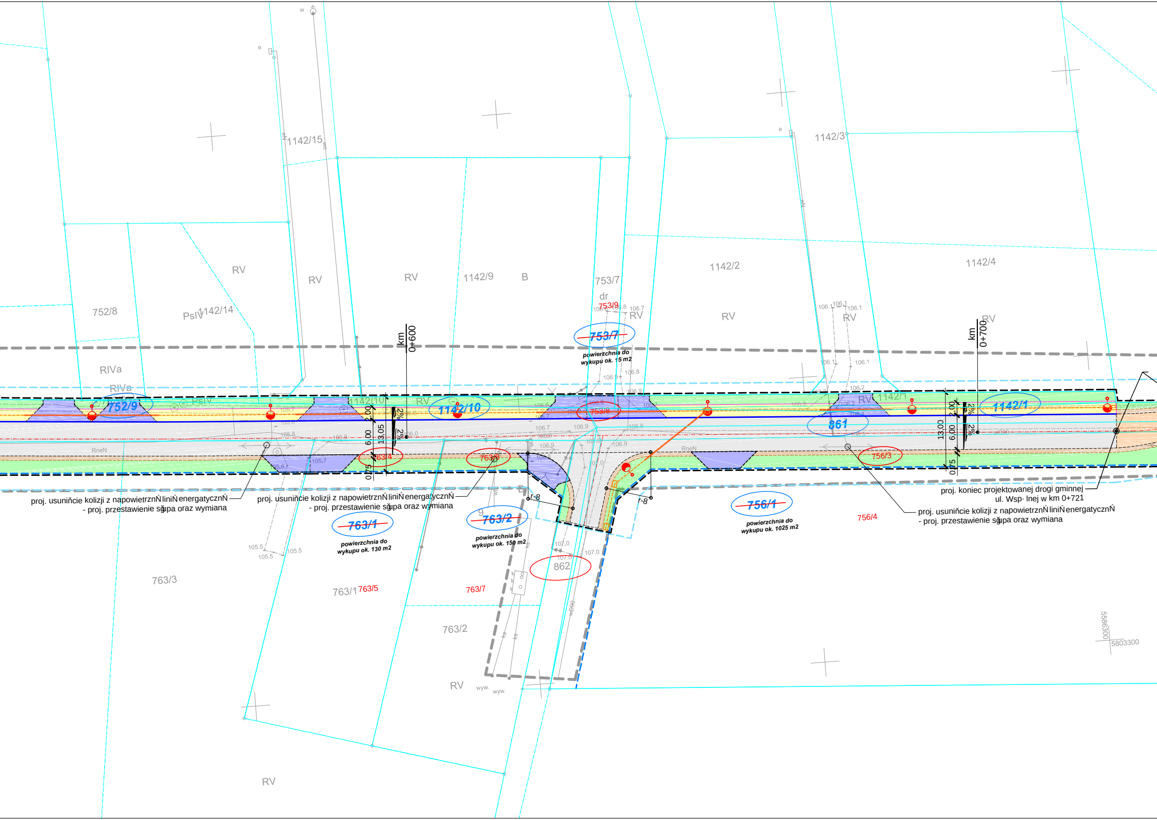
1142/15
1142/3
1142/2
1142/4
1142/9
B
RV
753/7
dr
753/9
752/8
PsIV
1142/14
RIVa
752/9
1142/10
753/7
powierzchnia do wykupu ok. 15 m2
753/8
861
1142/1
km 0+600
km 0+700
2.00
6.00
13.05
0.75
13.00
2%
RneN
763/4
763/6
756/3
763/1
powierzchnia do wykupu ok. 130 m2
763/2
powierzchnia do wykupu ok. 150 m2
756/1
powierzchnia do wykupu ok. 1025 m2
756/4
862
r-8
763/3
763/5
763/7
RV
wyw.
5586300
5803300
proj. usunińcie kolizji z napowietrznŃ liniŃ energatycznŃ - proj. przestawienie sğupa oraz wymiana
proj. usunińcie kolizji z napowietrznŃ liniŃ energatycznŃ - proj. przestawienie sğupa oraz wymiana
proj. koniec projektowanej drogi gminnej ul. Wsp· lnej w km 0+721
proj. usunińcie kolizji z napowietrznŃ liniŃ energatycznŃ - proj. przestawienie sğupa oraz wymiana

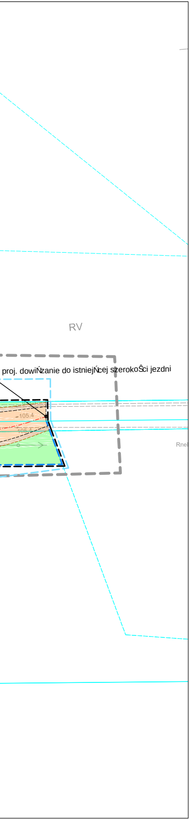
RV
proj. dowiązanie do istniejącej szerokości jezdni
105.4
105.4
Rne

LEGENDA

- ⬜ - proj. jezdnia o nawierzchni min.-asf.
- 🟧 - proj. jezdnia o nawierzchni z kruszyw łamanych stabilizowanych mechanicznie
- 🟦 - istn. zjazd do przebudowy na nawierzchnię z kostki betonowej
- 🟨 - proj. chodnik o nawierzchni z kostki betonowej
- 🟫 - proj. pobocze gruntowe Is>=0,98
- 🟩 - proj. pas zieleni przydrożnej
- — - proj. krawężnik drogowy betonowy o wym. 15x30 cm
- - - - - proj. opornik drogowy betonowy o wym. 10x30 cm
- — - proj. obrzeże drogowe betonowe o wym. 8x10 cm
- -·- - proj. oś jezdni
- - - - - proj. linia techniczna
- - - - - proj. kanał technologiczny KTu110 / KTp160 mm
- = - proj. rury osłonowe
- □ - proj. studnia kanału technologicznego
- ● - proj. latarnia uliczna zasilana solarnie
- ■ - proj. latarnia uliczna (doświetlenie przejść dla pieszych) zasilana solarnie

LEGENDA ZRID

- (872) - działki, na których zlokalizowana jest inwestycja
- — - działki, podlegające podziałowi
- (2800) - działki, na których po podziale zlokalizowana jest inwestycja
- 2800 - działki, które po podziale pozostają u dotychczasowego właściciela
- — - istn. granice działek
- — — - linia terenu niezbędna dla obiektów budowlanych
- — — - linia rozgraniczająca teren inwestycji (projektowana)
- — — - obszar oddziaływania obiektu

Jednostka projektowa:
"VIA 2008"
Pracownia Projektów Drogowych
Barbara Kosmacz
ul. Kościańska 7, 62-066 Granowo

Inwestor:
Wójt Gminy Kuślin
ul. Emilii Sczanieckiej 4
64-316 Kuślin

Obiekt: **Budowa drogi gminnej ul. Wschodniej w m. Wąsowo**

Data: 03.2022

Nazwa rysunku: Projekt zagospodarowania terenu

Skala: 1:500

Projektant: mgr inż. Barbara Kosmacz

Nr Uprawnień: WKP/0252/PWOD/07

Podpis:

Asystent projektanta: inż. Agata Bobowska

Nr rys. 2