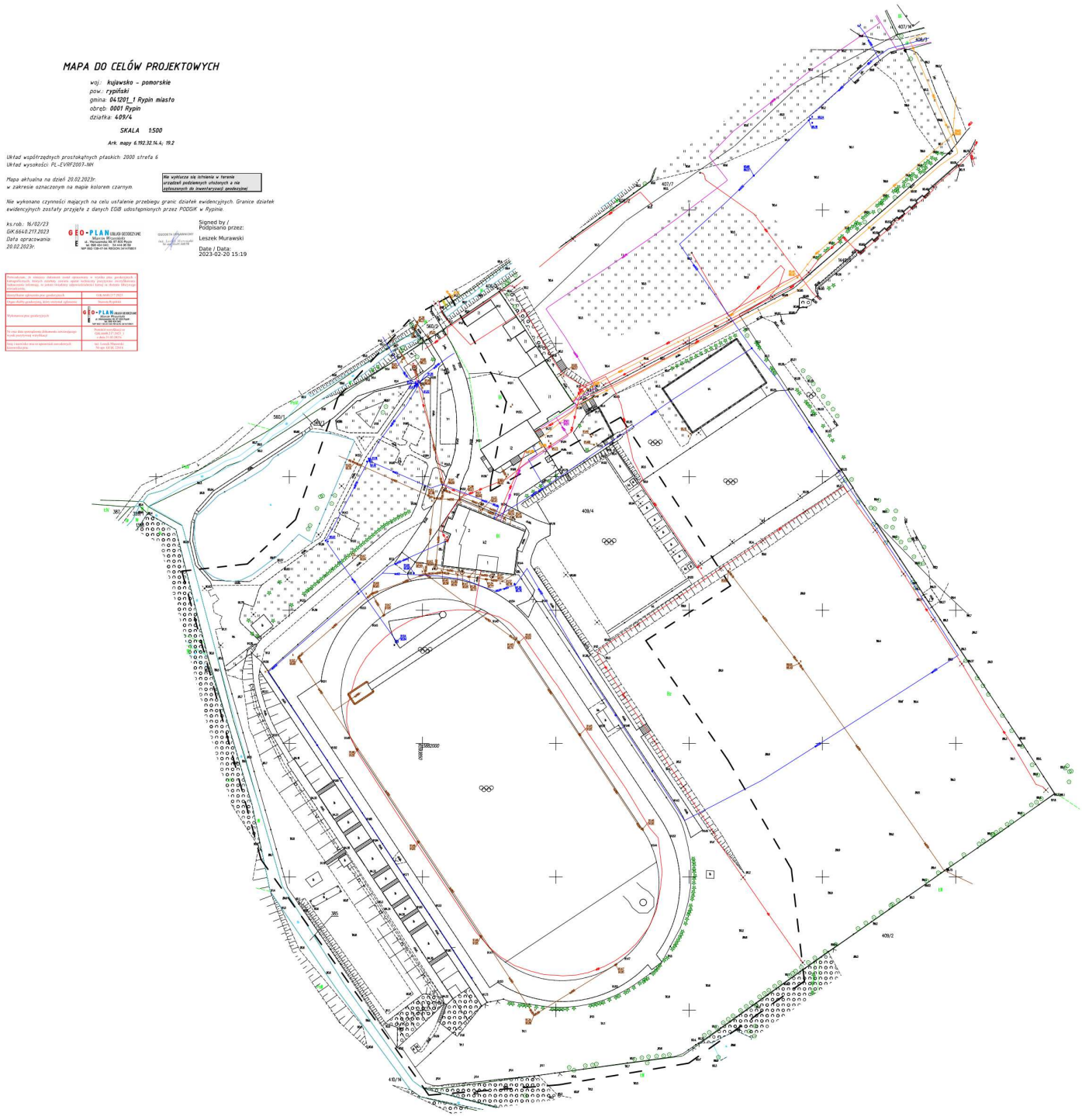
MAPA DO CELÓW PROJEKTOWYCH
woj.: kujawsko - pomorskie
pow.: rypiński
gmina: 041201_1 Rypin miasto
obręb: 0001 Rypin
działka: 409/4
SKALA 1:500
Ark. mapy 6.192.32.14.4.; 19.2
Układ współrzędnych prostokątnych płaskich: 2000 strefa 6
Układ wysokości: PL-EVRF2007-NH
Mapa aktualna na dzień 20.02.2023r.
w zakresie oznaczonym na mapie kolorem czarnym.
Nie wytycza się istnienia w terenie urządzeń podziemnych ujętych a nie zgłoszonych do inwentaryzacji geodezyjnej
Nie wykonano czynności mających na celu ustalenie przebiegu granic działek ewidencyjnych. Granice działek ewidencyjnych zostały przyjęte z danych EGB udostępnionych przez PODGiK w Rypinie.
ks.rob.: 16/02/23
GK.6640.217.2023
Data opracowania:
20.02.2023r.
GEO-PLAN USŁUGI GEODEZYJNE
Marcin Wiszniewski
Signed by / Podpisano przez:
Leszek Murawski
Date / Data:
2023-02-20 15:19
409/4
409/2
410/1
410/14
407/1
407/14
560/1
560/2
365/1
365/2
LP