

ELEWACJA ZACHODNIA

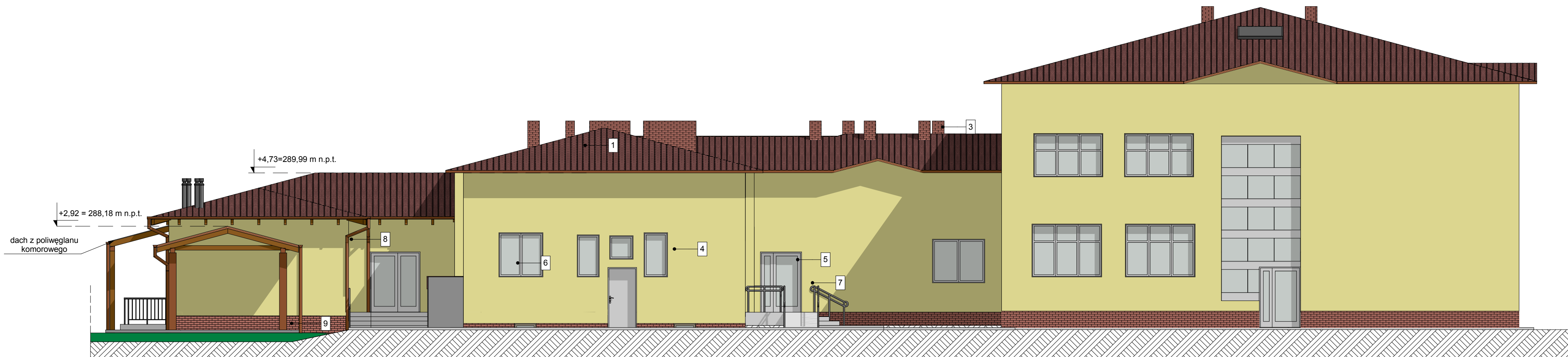

KOLORYSTYKA ZEWNĘTRZNA OBIEKTU

Nr	Rodzaj elementu	Materiał	Kolor
1	dach	blachodachówka	wiśniowy
2	obróbki blacharskie	blacha	wiśniowy
3	komin	plytka klinkierowa	ceglasty
4	elewacja	tynek cienkowarstwowy	pastelowy żółty
5	stolarka okienna	tworzywo sztuczne PCV	biały
6	ślusarka drzwiowa	tworzywo sztuczne PCV	biały
7	podokiennik	blacha	wiśniowy
8	orynnowanie	tworzywo sztuczne PCV	wiśniowy
9	cokół	plytka klinkierowa	ceglasty

Projektant architektury:
mgr inż. arch. Tomasz Blinowski
 uprawnienia budowlane
 do projektowania bez ograniczeń
 w specjalności architektonicznej
 nr ewid. SW-34/2007

Sprawdzający architektury:
mgr inż. arch. JAROSŁAW WACŁAWIK
 uprawnienia budowlane
 w specjalności architektonicznej
 do projektowania i kierowania robotami
 budowlanymi bez ograniczeń
 nr MPOIA/055/2015

Opracowanie: Weronika Łoboda

Obiekt: Specjalny Ośrodek Szkolno-Wychowawczy
 im. Marii Grzegorzewskiej w Kobylance,
 38-303 Kobylanka 162

Branża: Architektura

Adres: dz. nr 907, 906/2, 1338
 obr. Kobylanka, gmina Gorlice

Inwestor: Powiat Gorlicki
 ul. Biecka 3
 38 - 300 Gorlice

Data: 2022.07 Skala: 1:100 Nr rys: 12

Nazwa rys: ELEWACJA ZACHODNIA

Stadium: PROJEKT BUDOWLANY

Jednostka projektowa: F-PROJEKT
 mgr inż. Marek Fijałkowski, tel. 606 702 851
 33-300 Nowy Sącz, ul. Słowacka 31