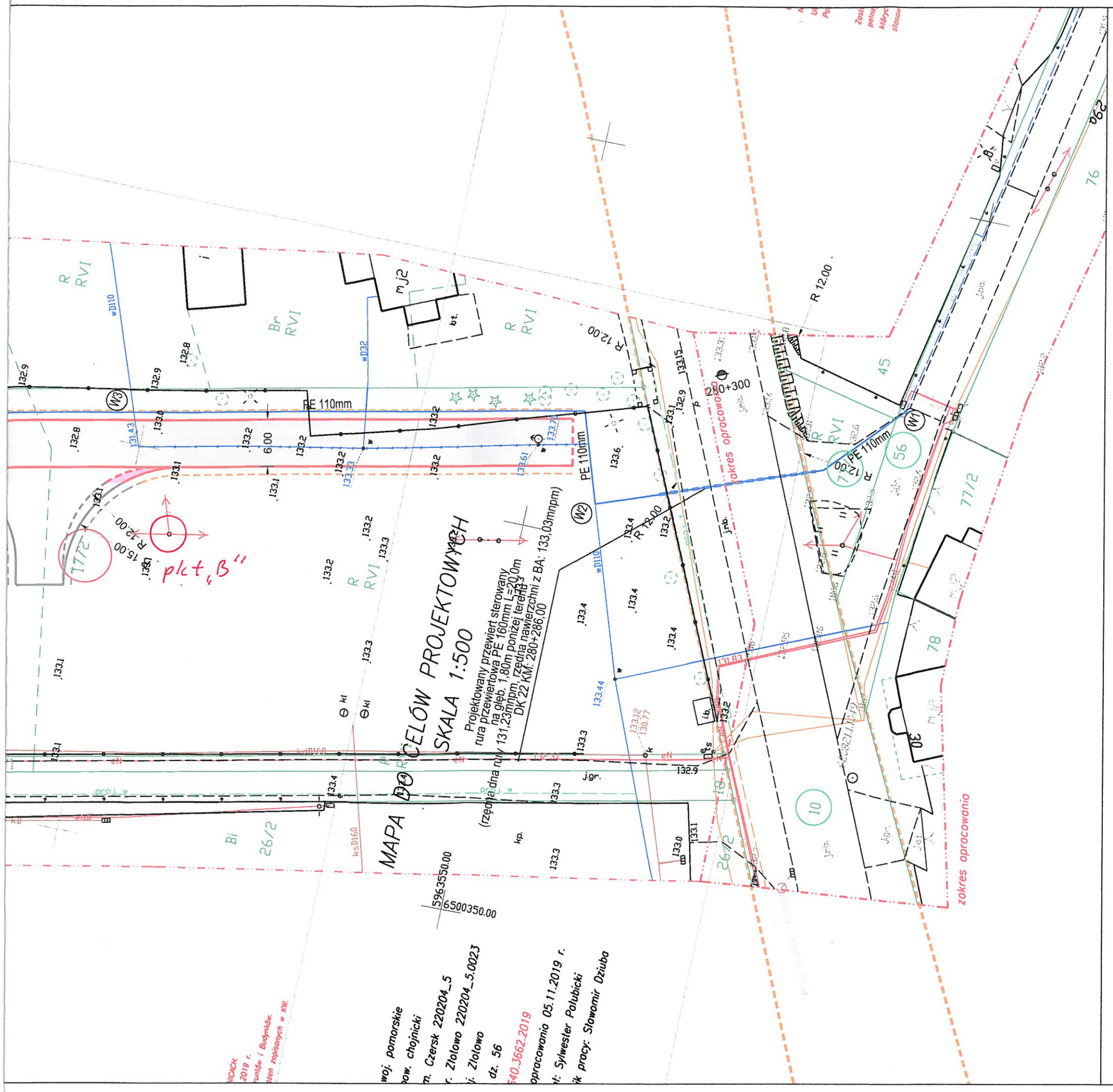

STAROSTA CHOJNICKI
Niniejsza dokumentacja nr GE.6630 ...359.2019...
była przedmiotem narady koordynacyjnej przeprowadzonej w siedzibie Wydziału Geodezji Starostwa Powiatowego w Chojnicach przy ulicy Człuchowskiej 38 dnia 14.11.2019r - 15.11.2019r
w formie:
- [x] zebrania zainteresowanych podmiotów
- [x] za pomocą środków komunikacji elektronicznej

Z up. Starosty
Andrzej Kaptur
Przewodniczący narady koordynacyjnej

LEGENDA

- Proj nawierzchnia z betonu asfaltowego - (jezdnia)
- Proj nawierzchnia z kostki kamiennej 16/18cm - (zabruk)
- Proj opornik drogowy bet. 100x25x12
- Proj pobocze z MKŁ 0/31,5mm
- W1 PE 110mm W2 Proj wodociąg
- Drzewo przeznaczone do wycinki
- Nieruchomości przeznaczone do podziału w ramach ZRID
- Pozostałe nieruchomości przez które przebiega inwestycja

Nazwa i adres obiektu budowlanego Rozbudowa drogi gminnej wraz z budową sieci wodociągowej w m. Złotowo związana z przebudową odcinka drogi krajowej DK22			
Inwestor: Burmistrz Czerska			
Nazwa rysunku Projekt zagospodarowania terenu		Skala 1:500 Nr rys 1	
Branża	Imię i nazwisko	Uprawnienia	Podpis
Projektant br. drogowa	mgr inż. Daniel Folehr	Upr. bud. POM/0101/POOD/11	
Sprawdził br. drogowa	mgr inż. Tomasz Antolak	Upr. bud. ZAP/0021/PWBD/17	
11 kwietnia 2019r			

Niniejszym oświadczam, że projekt budowlany opracowano metodą elektroniczną na bazie mapy sytuacyjno-wysokościowej, która jest zgodna z oryginałem przyjętym do zasobu Powiatowego Ośrodka Dokumentacji Geodezyjnej i Kartograficznej w Chojnicach
KERG 6640.235.2019
KERG 6640.3662.2019