ETAP I

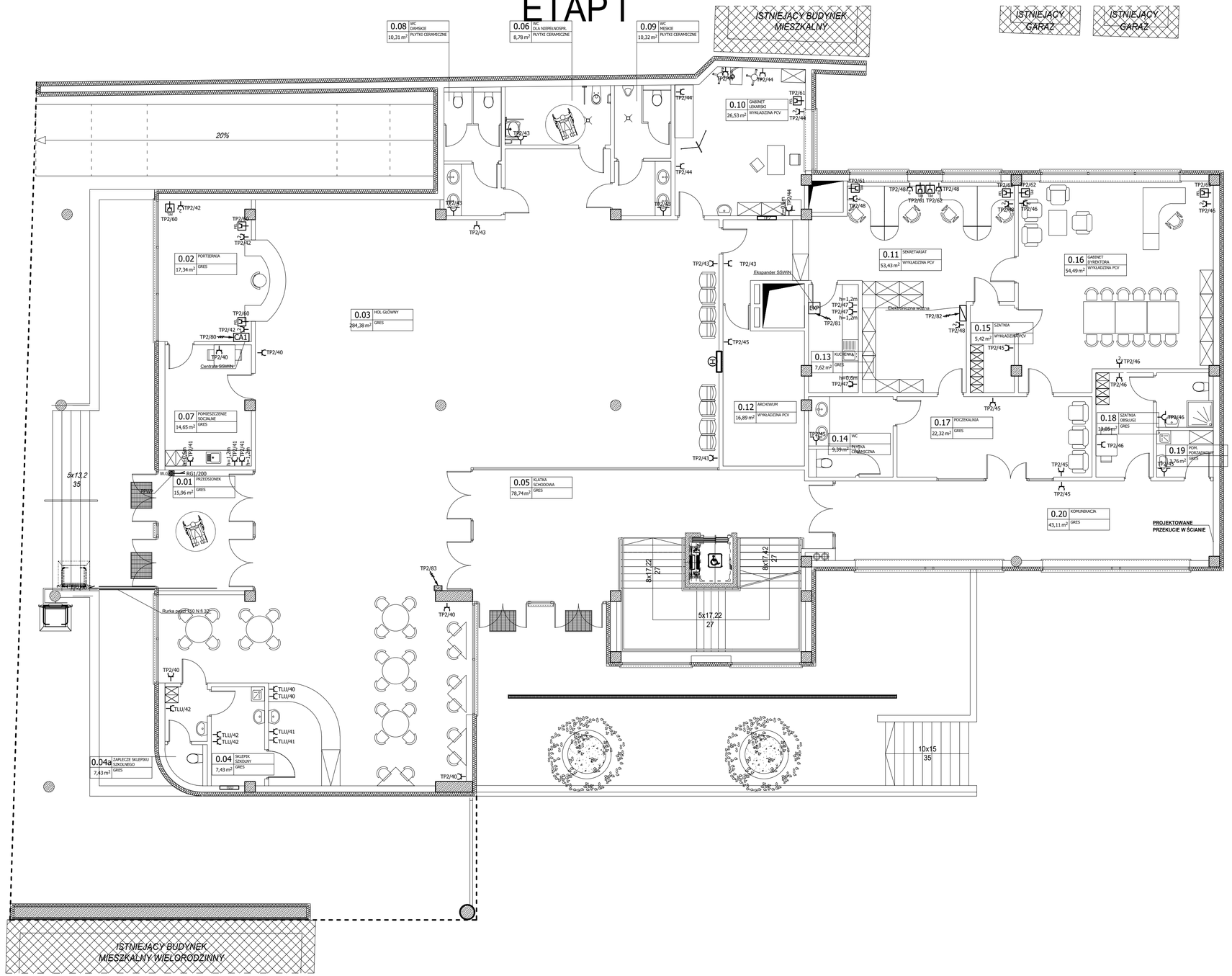

LEGENDA:

- gniazdko 2P+PE z klapką (podtynkowe), IP44, 16A/250VAC
- gniazdko 2x2P+PE (podtynkowe), IP20, 16A/250VAC
- gniazdko 2P+PE (podtynkowe), IP20, 16A/250VAC
- gniazdko 3P+N+PE z klapką (podtynkowe), IP44, 32A/400VAC
- wypust kablowy 1-F (zapas kabla 3m)
- wypust kablowy 3-F (zapas kabla 3m)

LEGENDA GNIAZD KOMPUTEROWYCH:

PEL - zestaw gniazd PEL2: 2x2P+PE, ramka trzykrotna pozioma (podtynkowe) , IP20, 16A/250VAC

Instalację wykonać jako podtynkową, przewodami typu YDYżo 3x2,5 mm2 (gniazda 1-F, PEL), YDYżo 5x4mm2 (gniazda 3-F). Wysokość montowania osprzętu: gniazda wtyczkowe - 0,30 m, gniazda wtyczkowe w sanitariatach i pom. gospodarczych - 1,4 m.

mens pracownia projektowa
mgr inż. arch. Grzegorz Pełczyński
ul. Wojskowa 3U6
60-792 Poznań
tel. +48 609 654 987

Obiekt:	**PRZEBUDOWA L.O. IM. T. KOŚCIUSZKI W PRUSZKOWIE**		
Adres inwestycji:	UL. KOŚCIUSZKI 38, 05-800 PRUSZKÓW DZ. NR EWID.: 90/1; 90/2; OBRĘB 21		Branża: **ELEKTRYCZNA**
Inwestor:	**POWIAT PRUSZKOWSKI** UL. DRZYMAŁY 30, 05-800 PRUSZKÓW		Stadium dokumentacji: **PROJEKT WYKONAWCZY**
Temat rys.:	Instalacja gniazd, WLZ, zasilanie urządzeń sanitarnych i teletechnicznych - RZUT PARTERU - ETAP 1		
Projektant:	mgr inż. Andrzej Dukowski upr. nr WKP/0132/PWOE/06	Podpis	Skala: **1:100**
			Data: **06.2018**
			Nr rys. **E-12**
Sprawdzający:	mgr inż. Krzysztof Koziorowski upr. nr 147/PW/91	Podpis	Nr str.