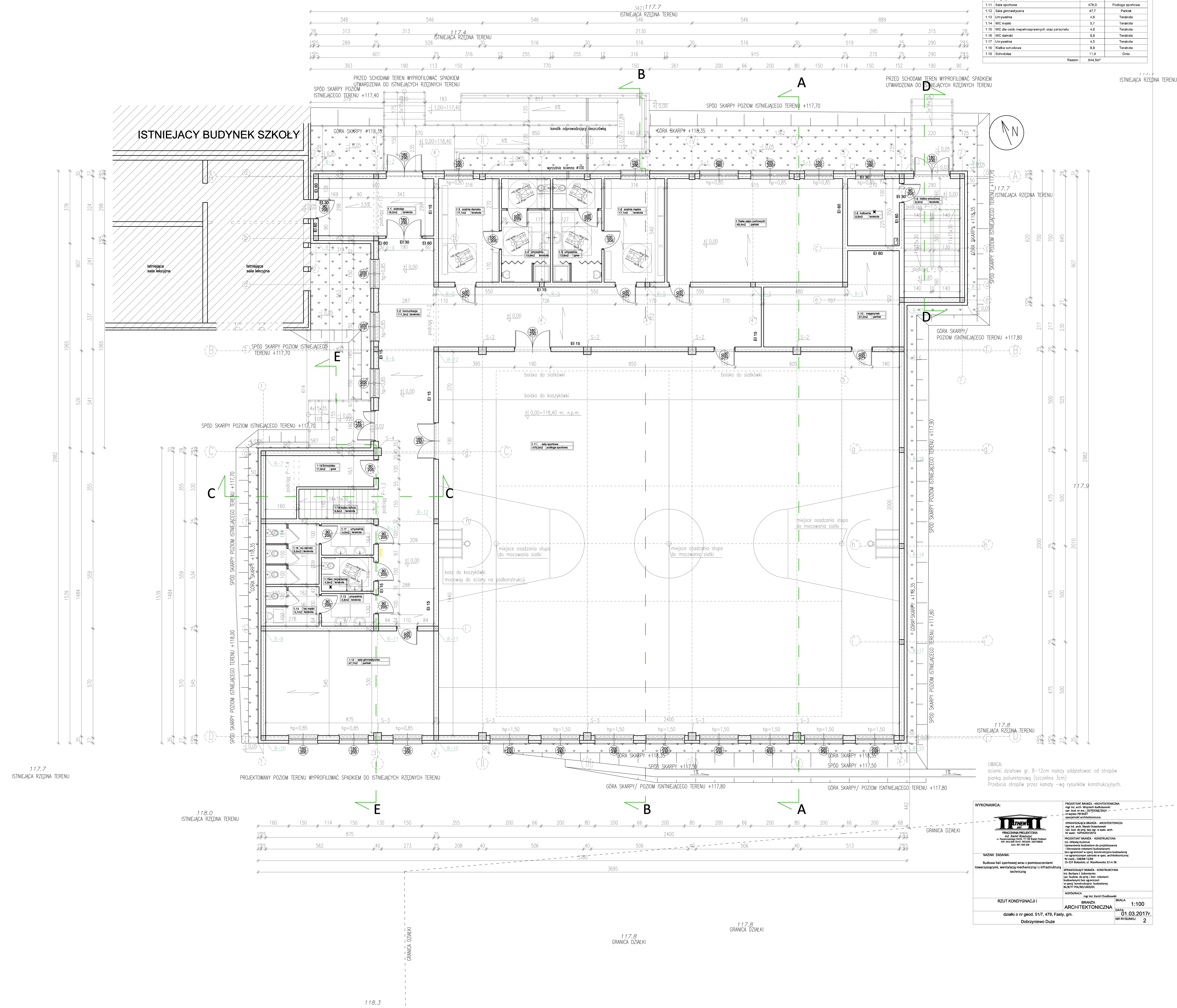

Lp	Nazwa pomieszczenia	Pow. użytkowa m²	Posadzka
1.1	Wiatrołap	18,0	Terakota
1.2	Komunikacja	111,3	Terakota
1.3	Szatnia damska	17,1	Terakota
1.4	Umywalnia	13,6	Terakota
1.5	Umywalnia	13,6	Terakota
1.6	Szatnia męska	17,1	Terakota
1.7	Sala zajęć ruchowych	49,4	Parkiet
1.8	Kotłownia	9,5	Terakota
1.9	Klatka schodowa	9,0	Terakota
1.10	Magazynek	27,2	Parkiet
1.11	Sala sportowa	478,0	Podłoga sportowa
1.12	Sala gimnastyczna	47,7	Parkiet
1.13	Umywalnia	4,6	Terakota
1.14	WC męski	5,7	Terakota
1.15	WC dla osób niepełnosprawnych oraz personelu	4,8	Terakota
1.16	WC damski	8,8	Terakota
1.17	Umywalnia	4,5	Terakota
1.18	Klatka schodowa	9,8	Terakota
1.19	Schodołaz	11,9	Gres
	Razem:	844,5m²	

UWAGA:
ścianki działowe gr. 8–12cm należy oddylatować od stropów pianką poliuretanową (szczelina 3cm)
Przebicia stropów przez kanały –wg rysunków konstrukcyjnych.

WYKONAWCA:

PRACOWNIA PROJEKTOWA
inż. Kamil Roszczyc
ul. Kazanowskiego 24/20, 17-100 Bielsk Podlaski
NIP: 543-206-79-47, REGON: 200728630
kom. 661 528 238

NAZWA ZADANIA:

Budowa hali sportowej wraz z pomieszczeniami towarzyszącymi, wentylacją mechaniczną i z infrastrukturą techniczną

PROJEKTANT BRANŻA - ARCHITEKTONICZNA
mgr inż. arch. Wojciech Kadłubowski
upr. bud. nr ew.: 19/PDOKK/2014
nr wpisu: PD-0437
specjalność architektoniczna

SPRAWDZAJĄCA BRANŻA - ARCHITEKTONICZA
mgr inż. arch. Marek Orzechowski
Upr. bud. do proj. bez ogr. w spec. arch.
Nr ewid.: 15/PdOKK/2012

PROJEKTANT BRANŻA - KONSTRUKCYJNA
inż. Mikołaj Kuźmiuk
Uprawnienia budowlane do projektowania i kierowania robotami budowlanymi bez ograniczeń w specj. konstrukcyjno-budowlanej i w ograniczonym zakresie w spec. architektonicznej
Nr ewid.: 108/68 i 5/69
15-137 Białystok, ul. Wasilkowska 12 m 36

SPRAWDZAJĄCY BRANŻA - KONSTRUKCYJNA
Inż. Barbara I. Sołomianko
upr. budow. do proj. i kier. robotami budowlanymi bez ograniczeń w specj. konstrukcyjno- budowlanej
BŁ/8/77 PDL/B0/1403/01

WSPÓŁPRACA:
mgr inż. Kamil Chodkowski

RZUT KONDYGNACJI I

BRANŻA ARCHITEKTONICZNA

SKALA: 1:100

DATA: 01.03.2017r.

NR RYSUNKU: 2

działki o nr geod. 51/7, 479, Fasty, gm. Dobrzyniewo Duże