

E
-
E

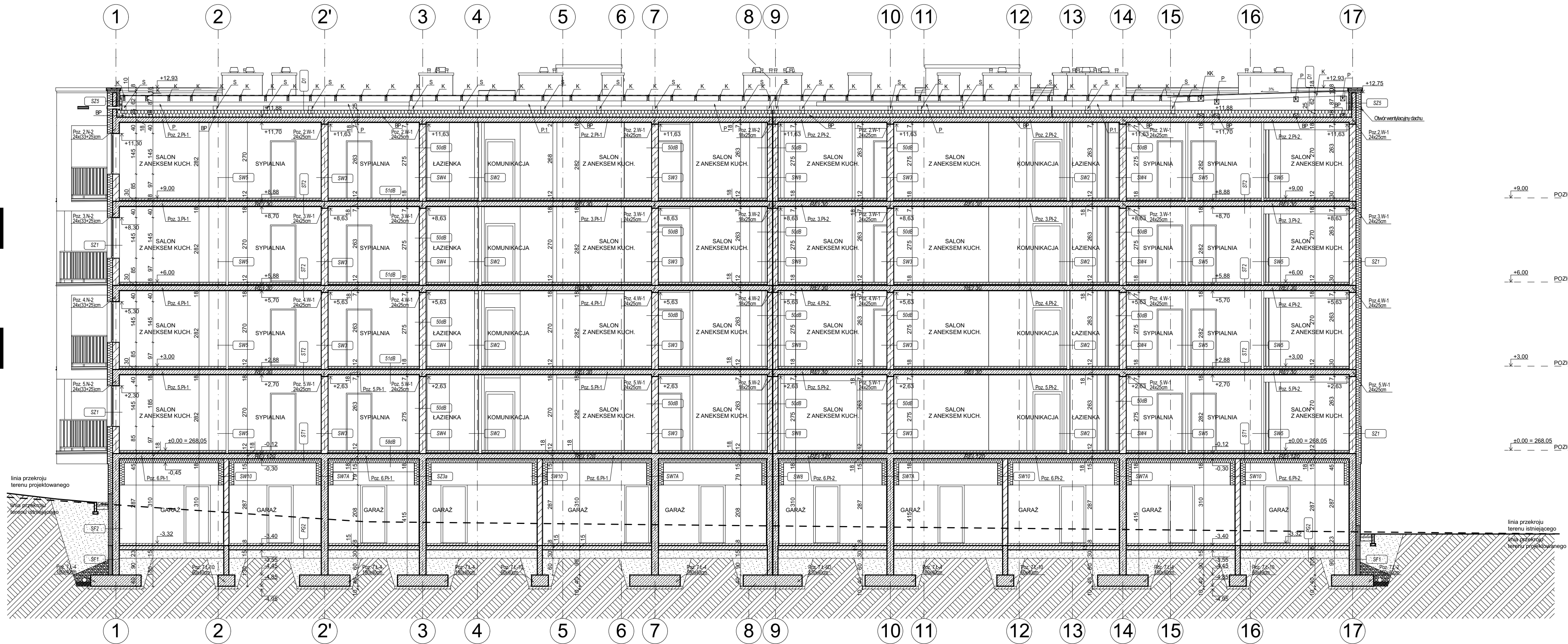

LEGENDA:

- K1 - krokiew 7x16cm
KK1 - krokiew koszowa 14x18cm
P1 - płyta 16x18cm
M1 - murek 14x14cm
S1 - słupki więźby 16x16cm
B1 - belka podwalinowa 16x12cm
W1 - wymian

SCHEMAT INWESTYCJI

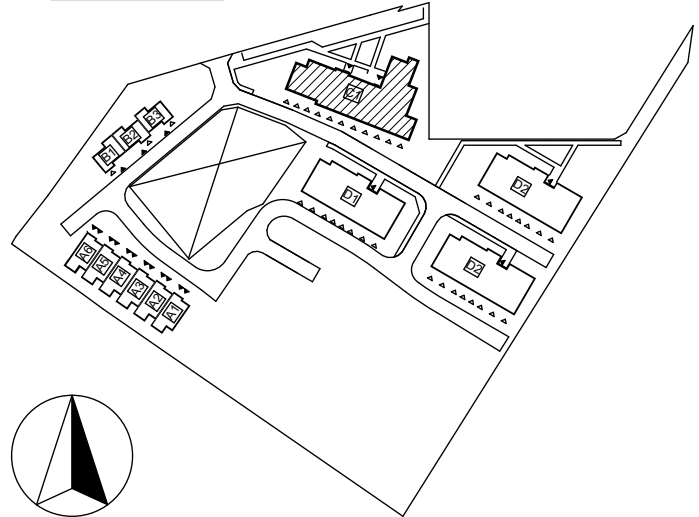

Projekt jest w rozumieniu ustawy o prawie autorskim i prawach pokrewnych
utworem architektoniczno-urbanistycznym i jest chroniony prawem autorskim.

K+ARCHITEKCI

K+ARCHITEKCI sp. z o.o. ul. Langiewicza 18 35-021 Rzeszów
tel. 602 112 018 e-mail: info@kplusarchitekci.pl www.kplusarchitekci.pl

temat/nazwa : BUDYNEK MIESZKALNY WIELORODZINNY Z GARAZAMI PODZIEMNYMI Z WIATĄ
SMIETNIKOWĄ, MIEJSCAMI POSTOJOWYMI, URZĄDZENIAMI BUDOWLANymi I
INFRASTRUKTURĄ TECHNICZNĄ ZWIĄZANĄ Z BUDYNKIEM NA DZIAŁCE NR EW. 680/3,
682 I NA CZĘŚCI DZIAŁKI NR EW. 1236/1 OBREB 203 OZ ROZBIÓRKA ISTNIEJĄCEGO
OBIEKTU BUDOWLANEGO NA DZIAŁCE NR EW. 682 I NA CZĘŚCI DZIAŁKI NR EW.
1236/1 OBREB 203 PRZY UL. MONTE CASSINO W PRZEMYSŁU

inwestor: BS Inwestycje Sp. z o.o. Sp.K.
SWILCZA 474
36-072 SWILCZA

adres inwestycji: JEDNOSTKA EW.: 186201 1 M.PRZEMYSŁ, OBREB NR 203
DZIAŁKA NR EW. 680/3 i 682 i część działki nr ew. 1236/1
PRZEMYSŁ - UL. MONTE CASSINO

PROJEKT WYKONAWCZY	data: 09.2021	PW
nazwa rysunku: Budynek C1. Przekrój E-E	skala: 1:100	nr rys: A-07
imię i nazwisko:	nr uprawnień:	nr projektu: K+PRZEM
projektant:	data:	podpis:
mgr inż. arch. Tomasz KOZŁOWSKI	12/PKOKK/2012	09.2021
współpraca:		
inż. arch. Beata LIPA		09.2021
mgr inż. arch. Wojciech GIERŁAK		09.2021
sprawdzający:		
mgr inż. arch. Robert SZULAR	131/99	09.2021