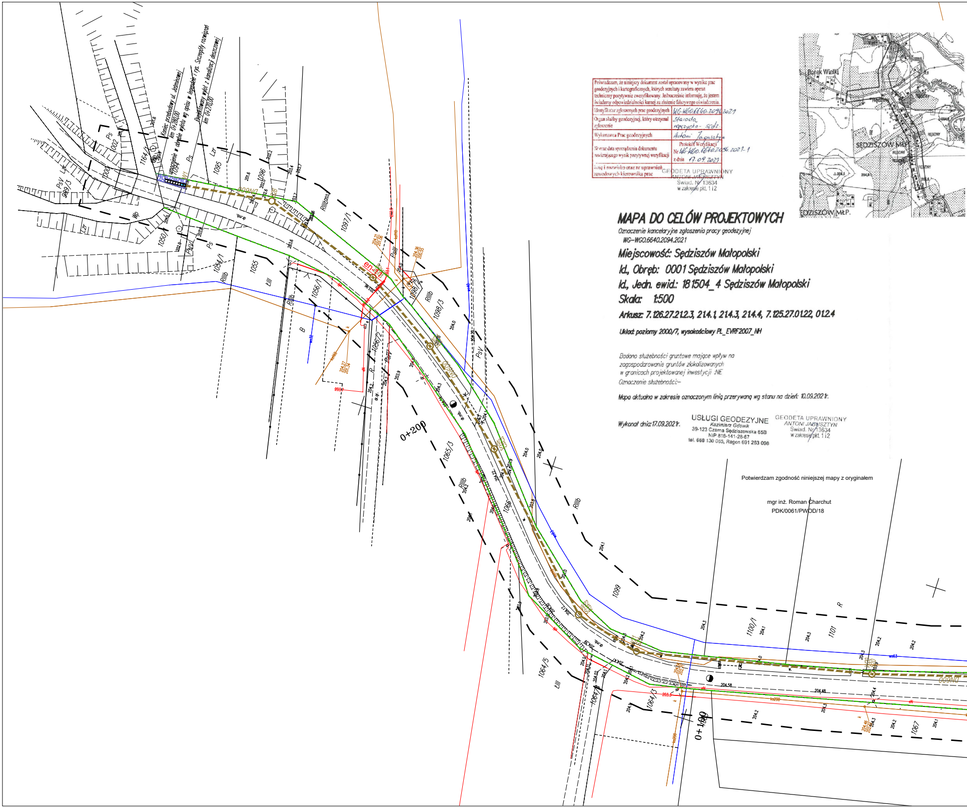
Koniec przebudowy ul. Jaśminowej
km 0+280,00
umocnienie w obrębie wylotu wg opisu w legendzie i rys. Szczegóły rozwiązań
Projektowany wylot z kanalizacji deszczowej
km 0+270,00
W1
0+200
0+100
en-14
1164/1
1094
1095
1096
1097/1
1098/3
1050/1
1054/1
1055
1056/1
1056/2
1065/3
1066
1064/5
1064/3
1099
1100/1
1101
1067
999/3
1002
1000
RIIIb
PsIII
ŁIII
Ps
Lzr
Wp
PsV
B
R
Borek Wielki
Rędziny
SĘDZISZÓW MŁP.
EDZISZÓW MŁP.

Poświadczam, że niniejszy dokument został opracowany w wyniku prac geodezyjnych i kartograficznych, których rezultaty zawiera operat techniczny pozytywnie zweryfikowany. Jednocześnie informuję, że jestem świadomy odpowiedzialności karnej za złożenie fałszywego oświadczenia.

Identyfikator zgłoszonych prac geodezyjnych	WG-WGO.6640.2094.2021
Organ służby geodezyjnej, który otrzymał zgłoszenie	Starosta ropczycko-sędz.
Wykonawca Prac geodezyjnych	Antoni Jagusztyn
Nr oraz data sporządzenia dokumentu zawierającego wynik pozytywnej weryfikacji	Protokół Weryfikacji Nr WG-WGO.6640.2094.2021-1 z dnia 17.09.2021
Imię i nazwisko oraz nr uprawnień zawodowych kierownika prac	GEODETA UPRAWNIONY ANTONI JAGUSZTYN Świad. Nr 13634 w zakresie pkt. 1 i 2

MAPA DO CELÓW PROJEKTOWYCH

Oznaczenie kancelaryjne zgłoszenia pracy geodezyjnej
WG-WGO.6640.2094.2021

Miejscowość: Sędziszów Małopolski
Id., Obręb: 0001 Sędziszów Małopolski
Id., Jedn. ewid.: 181504_4 Sędziszów Małopolski
Skala: 1:500
Arkusz: 7.126.27.21.2.3, 21.4.1, 21.4.3, 21.4.4, 7.125.27.01.2.2, 01.2.4

Układ: poziomy 2000/7, wysokościowy PL_EVRF2007_NH

Badano służebności gruntowe mające wpływ na
zagospodarowanie gruntów zlokalizowanych
w granicach projektowanej inwestycji :NIE
Oznaczenie służebności:–

Mapa aktualna w zakresie oznaczonym linią przerywaną wg stanu na dzień: 10.09.2021r.

Wykonał dnia:17.09.2021r.

USŁUGI GEODEZYJNE
Kazimierz Gdowik
39-123 Czarna Sędziszowska 65B
NIP 818-141-28-67
tel. 668 130 065, Regon 691 263 098

GEODETA UPRAWNIONY
ANTONI JAGUSZTYN
Świad. Nr 13634
w zakresie pkt. 1 i 2

Potwierdzam zgodność niniejszej mapy z oryginałem

mgr inż. Roman Charchut
PDK/0061/PWOD/18

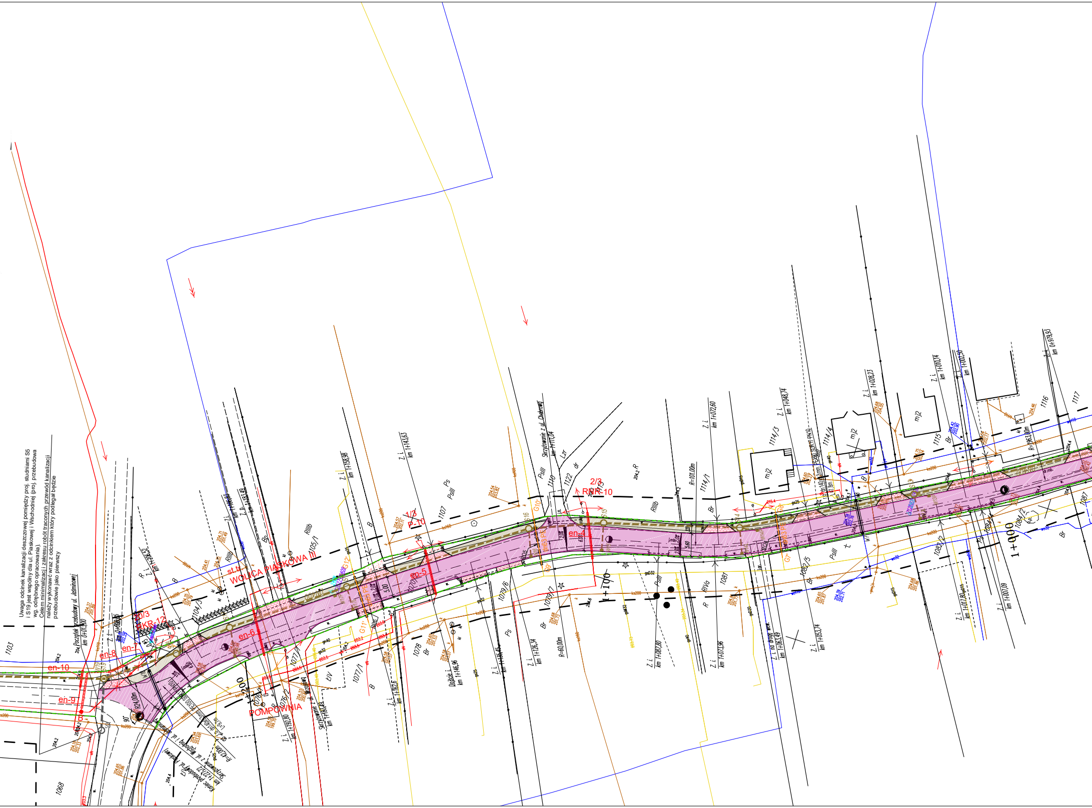
Uwaga odcinek kanalizacji deszczowej pomiędzy proj. studniami S5 i S19 jest wspólny dla ul. Piaskowej i Wschodniej (proj. przebudowa wg. odrębnego opracowania).
Celem minimalizacji i zakresu robót traconych przewód kanalizacji należy wykonawć wraz z odcinkiem który podlegał będzie przebudowie jako pierwszy

st.tr.
WOLICA PIASKOWA III
POMPOWNIA
1/3
P-10
2/3
RNR-10
3/3
KKR-12
en-4
en-5
en-6
en-7
en-8
en-9
en-10
1+000
1+100
1+200
Początek przebudowy ul. Jaśminowej km 0+013,00
Koniec przebudowy ul. Piaskowej km 1+221,72
Skrzyżowanie z ul. Wschodnią i ul. Jaśminową
Skrzyżowanie z ul. Chabrową km 1+111,04
Skrzyżowanie z ul. Wrzosową km 1+183,49
Z. i. km 1+206,52
Z. i. km 1+192,80
Z. i. km 1+162,6
Z. i. km 1+158,98
Z. i. km 1+143,63
Dojście i. km 1+146,96
Z. i. km 1+135,45
Z. i. km 1+126,34
Z. i. km 1+087,80
Z. i. km 1+073,96
Z. i. km 1+072,60
Z. i. km 1+048,74
Z. i. km 1+063,74
Z. i. na drogę wew. km 1+063,49
Z. i. km 1+028,23
Z. i. km 1+017,80
Z. i. km 1+010,74
Z. i. km 1+007,09
Z. i. km 1+002,50
Z. i. km 0+979,93
R=60,00m
R=101,00m
R=1063,00m
R=42,00m
R24,00m
90°
dn63 PE
G9'
G10'
G11'
G12'
S15
S16
S19
1103
1104/3
1105/1
1107
1110
1122
1068
1076/2
1077/1
1078
1079/6
1079/1
1081
1082/5
1082/2
1084/1
1084/2
1087
1114/1
1114/3
1114/4
1115
1116
1117
Rlllb
Pslll
Ps
Br
B
ŁIV
RIVa
mj2
204,2

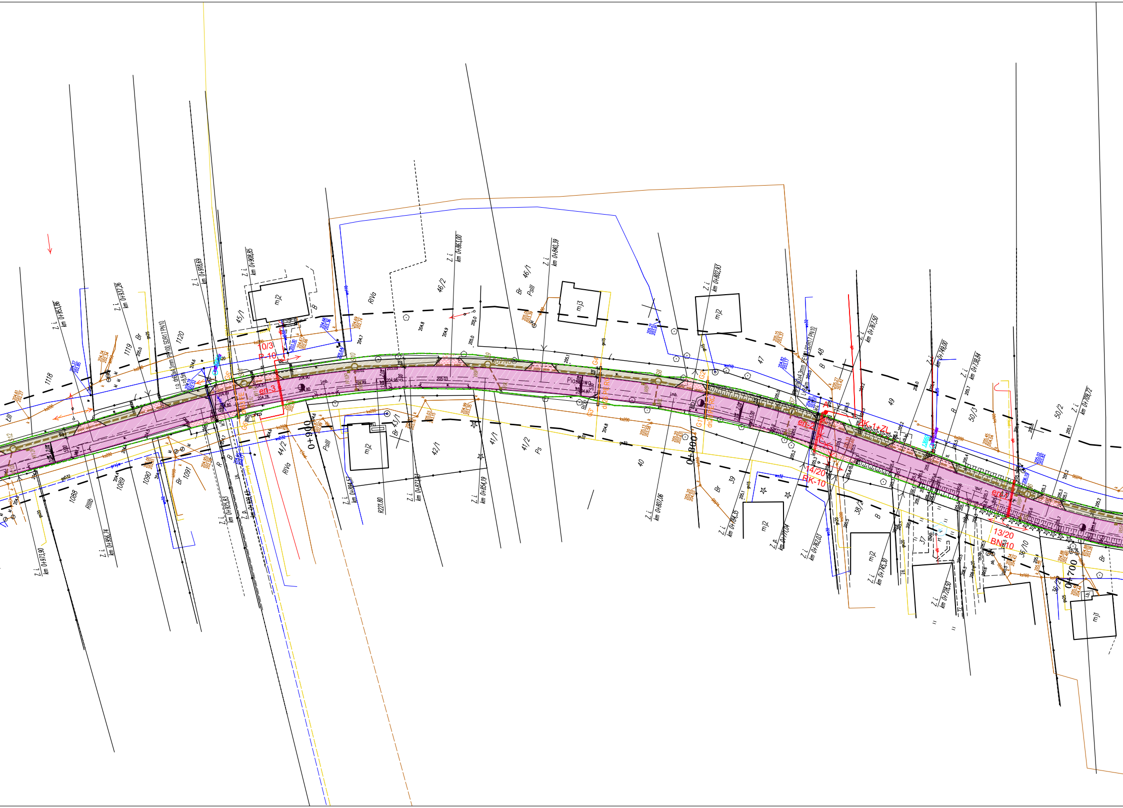

0+900
0+800
0+700
10/3
P-10
en-3
en-2
en-1
A
ZK-1+ZL
14/20
RK-10
13/20
BN-10
Piaskowa
G6'
G5'
G4
G3'
G2
G1'
S11
S10
S9
S8
S7
dn63 PE
dn25 PE RC
RO1
j.mb.
R221.80
PE100 SDR17 PN10
1118
1119
1120
1088
1089
1090
1091
45/1
44/2
46/2
46/1
43/1
42/1
41/1
41/2
40
39
38/2
37
36/10
36/2
47
48
49
50/3
50/2
mj1
mj2
mj3
RIVa
RIIIb
PsIII
Ps
Br
B
R
Z.i. km 0+973,90
Z.i. km 0+956,74
Z.i. km 0+953,86
Z.i. km 0+937,76
Z.i. km 0+918,69
Z.i. km 0+908,85
Z.i. km 0+925,83
Z.i. km 0+894,57
Z.i. km 0+873,03
Z.i. km 0+863,00
Z.i. km 0+854,19
Z.i. km 0+840,39
Z.i. km 0+822,93
Z.i. km 0+807,06
Z.i. km 0+784,35
Z.i. km 0+767,50
Z.i. km 0+762,03
Z.i. km 0+749,00
Z.i. km 0+745,30
Z.i. km 0+738,84
Z.i. km 0+728,50
Z.i. km 0+709,72
ks200
ks160
gn32
gn15
gn20
gn25
wo110
wo32
13660

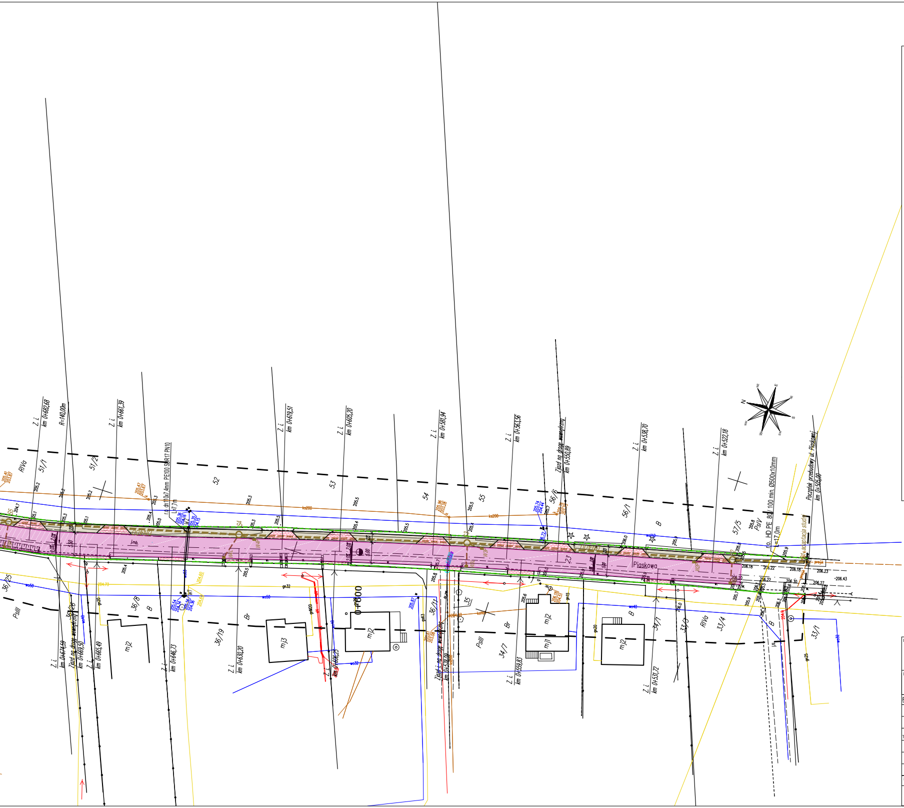
Piaskowa
Z. i. km 0+682,68
R=140,00m
Z. i. km 0+661,39
Z. i. km 0+619,51
Z. i. km 0+605,20
Z. i. km 0+581,94
Z. i. km 0+563,56
Zjazd na drogę wewnętrzną km 0+550,89
Z. i. km 0+538,70
Z. i. km 0+522,18
Początek przebudowy ul. Piaskowej km 0+505,00
ro. HD PE 80/100 min. Ø500x10mm L=17,0m
Z. i. km 0+674,59
Zjazd na drogę wewnętrzną km 0+669,50
km 0+665,49
Z. i. km 0+646,73
Z. i. km 0+630,20
Z. i. km 0+559,83
Z. i. km 0+531,72
0+600
51/1
51/2
52
53
54
55
56/6
56/1
57/5
36/25
36/8
36/19
36/11
35
34/7
34/1
33/3
33/4
33/1
mj2
mj3
mj1
RIVa
RIVb
PsIII
PsIV
B
Br

PLAN SYTUACYJNY

skala 1:500

Legenda:

57/5	– numery ewidencyjne działek
🟩	– granica istn. pasa drogowego DG
▬	– zakres aktualizacji mapy

Istniejące sieci uzbrojenia terenu

gn25	– istn. sieci gazowe
ks200	– istn. kanalizacja sanitarna grawitacyjna
eN	– istn. doziemne kable energetyczne
wo32	– istn. sieci wodociągowe
→	– istn. napowietrzne sieci energetyczne
→	– istn. napowietrzne sieci teletechniczne

PROJEKTOWANE OBIEKTY BUDOWLANE:

Branża drogowa

—	– proj. oś jezdni DG 107615R
—	– proj. krawędź jezdni DG
—	– proj. krawężnik betonowy uliczny 15cmx30cm
—	– proj. obrzeża betonowe 8cmx30cm
▨	– proj. nawierzchnia bitumiczna jezdni
▨	– proj. nawierzchnia chodnika z kostki brukowej
▨	– proj. nawierzchnia bitumiczna jezdni
▨	– proj. nawierzchnia zjazdów z kruszywa łamanego
▨	– proj. kosze kamienne o przekroju 100x50cm usytuowane w stopie brzegu
▨	– proj. umocnienie skarp na całej wysokości materacami siatkowo-kamiennymi o gr. 30cm
▬	– proj. prefabrykowane koryto trapezowe skarpowe obramowane obrzeżem betonowym 8x30cm

Branża sanitarna – kanalizacja deszczowa

	- proj. kolektor kanalizacji deszczowej DN400/600
W_L/P	- proj. studnie deszczowe z wpustem i przykanalikiem DN200
S	- proj. studnie przelotowe kanalizacji deszczowej
W	- proj. wylot z kanalizacji deszczowej

Branża sanitarna – przebudowa wodociągów

▭	- proj. rura osłonowa HD PE 80/100 średnica min. 500, gr. ścianki min. 10 mm, na kanale deszczowym w rejonie krzyżowania z gazociągiem wysokiego ciśnienia DN700, L=17,0m
W1 W2	-istniejący wodociąg DN63 do przebudowy na DN90x6,1mm PE100 SDR 17 PN10, L=17,4m
W3 W4	-istniejący wodociąg DN40 do przebudowy na DN40x2,4mm PE100 SDR 17 PN10, L=8,5m
W5 W6	-istniejący wodociąg DN40 do przebudowy na DN40x2,4mm PE100 SDR 17 PN10, L=9,0m
W7 W8	-istniejący wodociąg DN110 do przebudowy na DN110x7,4mm PE100 SDR 17 PN10, L=8,3m
W9 W10	-istniejący wodociąg DN110 do przebudowy na DN110x7,4mm PE100 SDR 17 PN10, L=10,2m
▭	-proj. rura osłonowa - średnica i długość wg opisu na planie

Branża sanitarna – przebudowa gazociągów

G1' G2' dn25 PE RC	– projektowana przebudowa przyłącza dn25x3,0 PE HD 100-RC SDR11,L=12,00 m, po trasie istniejącego przyłącza
BO1	– projektowana rura osłonowa na przebudowie przyłącza, dn40x3,7 PE HD 100-RC SDR11, L=9,50 m
G3' G4' dn25 PE RC	– projektowana przebudowa przyłącza dn25x3,0 PE HD 100-RC SDR11, L=12,00 m
BO2	– projektowana rura osłonowa na przebudowie przyłącza, dn40x3,7 PE HD 100-RC SDR11, L=9,80 m
G5' G6' dn63 PE	– projektowana przebudowa gazociągu dn63x5,8 PE HD 100 SDR11, L=12,00 m, po trasie istniejącego gazociągu
BO3	– projektowana rura osłonowa na przebudowie gazociągu, dn90x8,2 PE HD 100 SDR11, L=9,90 m
G7' G8' dn63 PE	– projektowana przebudowa gazociągu dn63x5,8 PE HD 100 SDR11, L=11,50 m
BO4	– projektowana rura osłonowa na przebudowie gazociągu, dn90x8,2 PE HD 100 SDR11, L=9,20 m
G9' G10' dn63 PE	– projektowana przebudowa gazociągu dn63x5,8 PE HD 100 SDR11, L=15,00 m
BO5	– projektowana rura osłonowa na przebudowie gazociągu, dn90x8,2 PE HD 100 SDR11, L=11,30 m
G11' G12' dn63 PE	– projektowana przebudowa gazociągu dn63x5,8 PE HD 100 SDR11, L=14,00 m
BO6	– projektowana rura osłonowa na przebudowie gazociągu, dn90x8,2 PE HD 100 SDR11, L=10,50 m

Branża elektryczna

- - -	– proj. kabel nN na odcinku: słup nr 14/20 – punkt A i słup nr 20/3 – punkt B
▭	– proj. rura ochronna Ø110 w kolorze niebieskim

Inwestor:	Przedsięwzięcie budowlane:
Gmina Sędziszów Małopolski **ul. Rynek 1 39-120**	**PRZEBUDOWA DROGI GMINNEJ NR 107615R - UL. PIASKOWA OD KM 0+505,00 DO KM 1+227,72 NA DZIAŁKACH 23, 1070/2, 1071 ORAZ UL. JAŚMINOWEJ OD KM 0+013,00 DO KM 0+280,00 NA DZIAŁCE 1066 W MIEŚCIE SĘDZISZÓW MAŁOPOLSKI**
Faza opracowania:	Część:
PROJEKT WYKONAWCZY	RYSUNKOWA

Funkcja/branża	Tytuł, imię, nazwisko	Nr uprawn.,specjalność	Data	Podpis
Główny Projektant Drogowa	mgr inż. Roman Charchut	PDK/0061/PWOD/18	02.2022	
Sprawdzający Drogowa	mgr inż. Adam Siry	PDK/0230/POOD/10	02.2022	
Projektant Teletechniczna/Elektryczna	inż. Andrzej Litwin	0019/96/U, E-164/75	02.2022	
Sprawdzający Teletechniczna	mgr inż. Wiesław Mik	1449/99/U	**02.2022**	
Projektant Sanitarna	mgr inż. Aleksandra Lipiec	PDK/0294/POOS/19	02.2022	
Sprawdzający Sanitarna	mgr inż. Joanna Dragan-Bytnar	PDK/0014/PWOS/18	02.2022	

Skala:	Tytuł rysunku:	Nr rysunku:
1:500	PLAN SYTUACYJNY	1